

(Publicado conforme o recebido)

Id:OB61FB7ACCEAB314



ESTADO DO PIAUÍ
PREFEITURA MUNICIPAL DE LAGOA ALEGRE-PI
GABINETE DO PREFEITO MUNICIPAL
Praça Raul da Silva Costa, nº 81, Centro
Lagoa Alegre - Piauí - CNPJ nº 41.522.327/0001-00
E-mail: prefeiturallagoaalegrepi@hotmail.com

LEI Nº 389/2021, DE 07 DE DEZEMBRO DE 2021.

EMENTA: Estima a Receita e Fixa a Despesa do Orçamento do Município de Lagoa Alegre, para o Exercício Financeiro de 2022.

O Prefeito Municipal de Lagoa Alegre, Estado do Piauí, no uso de suas atribuições legais faz saber que os vereadores aprovaram e eu sanciono e promulgo a seguinte Lei:

**CAPÍTULO I
DAS DISPOSIÇÕES COMUNS**

Art. 1º - Esta Lei estima a Receita do Município de Lagoa Alegre para o Exercício Financeiro de 2022 no montante de R\$ 37.571.300,00 (Trinta e sete milhões quinhentos e setenta e um mil e trezentos reais) e fixa a despesa em igual valor, compreendidos, observado o disposto no § 5º do Art. 165 da Constituição, na Lei Federal nº 4.320 de 17 de março de 1964, na Lei Complementar nº 101 de 04 de maio de 2000 e no Projeto de Lei de Diretrizes Orçamentárias para o Exercício de 2022, compreendendo:

I - O Orçamento Fiscal referente aos Poderes do Município, aos seus fundos e aos órgãos e às entidades da administração pública municipal direta e indireta, incluídas as fundações instituídas e mantidas pelo Poder Público;

II - O Orçamento da Seguridade Social, abrangidos todos os órgãos e entidades a ela vinculados e da administração pública municipal direta e indireta e os fundos e as fundações instituídos e mantidos pelo Poder Público; e

III - O Orçamento de Investimento das empresas em que o Município, direta ou indiretamente, detenha a maioria do capital social com direito a voto.

**CAPÍTULO II
DOS ORÇAMENTOS, FISCAL E DA SEGURIDADE SOCIAL
SEÇÃO I
DA ESTIMATIVA DA RECEITA**

Art. 2º - A Receita Total estimada nos Orçamentos Fiscal e da Seguridade Social é de R\$ 37.571.300,00 (Trinta e sete milhões quinhentos e setenta e um mil e trezentos reais), incluída aquela proveniente da emissão de títulos destinada ao refinanciamento da dívida pública, interna e externa, em observância ao disposto no § 2º do Art. 5º da Lei Complementar nº 101, de 04 de maio de 2000 - Lei de Responsabilidade Fiscal, na forma detalhada nos Anexos a que compõe esta Lei é assim distribuída:

I - Orçamento Fiscal - R\$ 28.306.800,00 (vinte e oito milhões trezentos e seis mil e oitocentos reais);

II - Orçamento da Seguridade Social - R\$ 9.264.500,00 (nove milhões duzentos e sessenta e quatro mil e quinhentos reais);

Parágrafo Único. A Receita Pública se constitui pelo ingresso de recursos públicos de caráter não devolutivo, auferida pelo ente municipal, para alocação e cobertura das Despesas Públicas. Todo ingresso orçamentário constitui uma Receita Pública, podendo ser classificada em Receitas Correntes e Receitas de Capital, arrecadadas na forma da legislação vigente e especificadas no Anexo II.

Sumário Geral da Receita por Fontes (Lei 4.320, art.2º, §1º, I)

RECEITAS CORRENTES	R\$	35.469.260,00
Receita Tributária	R\$	923.000,00
Receita de Contribuições	R\$	1.683.500,00
Receita Patrimonial	R\$	254.260,00
Receita Industrial	R\$	0,00
Receita de Serviços	R\$	14.000,00
Transferências Correntes	R\$	32.479.500,00
Outras Receitas Correntes	R\$	115.000,00
DEDUÇÕES DE RECEITAS	R\$	- 2.361.200,00
RECEITAS DE CAPITAL	R\$	2.693.000,00
Operações de Créditos	R\$	50.000,00
Alienação de Bens	R\$	20.000,00
Transferências de Capital	R\$	2.623.000,00
RECEITAS INTRA-ORÇAMENTÁRIAS	R\$	1.770.240,00
TOTAL DA RECEITA	R\$	37.571.300,00

**SEÇÃO II
DA FIXAÇÃO DA DESPESA**

Art. 3º. A Despesa Total fixada nos Orçamentos Fiscal e da Seguridade Social é de R\$ 37.571.300,00 (Trinta e sete milhões quinhentos e setenta e um mil e trezentos reais), incluída aquela relativa ao Refinanciamento da Dívida Pública Federal, interna e externa, em observância ao disposto no § 2º do art. 5º da Lei Complementar nº 101, de 2000 - Lei de Responsabilidade Fiscal, na forma detalhada entre os órgãos orçamentários no Anexo II a esta Lei e assim distribuída:

I - Orçamento Fiscal - R\$ 25.815.500,00 (vinte e cinco milhões oitocentos e quinze mil e quinhentos reais);

II - Orçamento da Seguridade Social - R\$ 11.755.800,00 (onze milhões setecentos e cinquenta e cinco mil e oitocentos reais);

Art. 4º. A despesa será realizada segundo a discriminação dos quadros integrantes desta Lei, com os seguintes desdobramentos:

Sumário Geral da Despesa por Funções (Lei 4.320, art.2º, §1º, I)

I - DESPESA POR ÓRGÃO

	R\$	
01.-CÂMARA MUNICIPAL DE LAGOA ALEGRE.	R\$	870.000,00
02.-PREFEITURA MUNICIPAL DE LAGOA ALEGRE.	R\$	36.701.300,00
TOTAL	R\$	37.571.300,00

II - DESPESA POR CLASSIFICAÇÃO INSTITUCIONAL

	R\$	
01.01. - CÂMARA MUNICIPAL DE LAGOA ALEGRE.	R\$	870.000,00
02.01. - CHEFIA DE GABINETE DO PREFEITO.	R\$	565.000,00
02.02. - SEC MUNICIPAL DE ADMINISTRAÇÃO, PLANEJAMENTO E SERV. PÚBLICOS	R\$	4.183.000,00
02.03. - SECRETARIA MUNICIPAL DE FINANÇAS	R\$	1.050.500,00
02.05.01 - SECRETARIA MUN. DE EDUCAÇÃO	R\$	2.887.000,00
02.05.02 - FUNDO DE MANUT. E DESENV. DA EDUCAÇÃO BÁSICA - FUNDEB.	R\$	12.986.000,00
02.06.01 - SECRETARIA MUNICIPAL DE SAÚDE E MEIO AMBIENTE	R\$	95.000,00
02.06.02 - FUNDO MUNICIPAL DE SAÚDE	R\$	6.017.300,00
02.06.03 - HOSPITAL MUNICIPAL	R\$	1.497.000,00
02.07.01 - SECRET. MUNICIPAL DE ASSISTÊNCIA SOCIAL E CIDADANIA	R\$	381.000,00
02.07.02 - FUNDO MUNICIPAL DE ASSISTENCIA SOCIAL	R\$	675.000,00
02.07.03 - FUNDO MUNICIPAL DOS DIREITOS DA CRIANÇA E DO ADOLESCENTE - FMDCA	R\$	12.000,00
02.09.01 - FUNDO PREVIDENCIÁRIO DE LAGOA ALEGRE	R\$	3.287.500,00
02.10.01 - SECRETARIA MUN. ESPORTE, JUVENTUDE, CULTURA E TURISMO	R\$	359.000,00
02.11.01 - SECRETARIA MUNICIPAL DE OBRAS E HABITAÇÃO	R\$	2.606.000,00
90.99.00 - RESERVA DE CONTINGENCIA	R\$	100.000,00
TOTAL	R\$	37.571.300,00

III - DESPESA CONSOLIDADA POR FUNÇÃO DE GOVERNO

	R\$	
01 - LEGISLATIVA	R\$	870.000,00
02 - JUDICIARIA	R\$	0,00
03 - ESSENCIAL A JUSTIÇA	R\$	0,00
04 - ADMINISTRAÇÃO	R\$	3.282.500,00
05 - DEFESA NACIONAL	R\$	0,00
06 - SEGURANCA PUBLICA	R\$	0,00
07 - RELAÇÕES EXTERIORES	R\$	0,00
08 - ASSISTENCIA SOCIAL	R\$	1.068.000,00
09 - PREVIDÊNCIA SOCIAL	R\$	3.087.500,00
10 - SAÚDE	R\$	7.600.300,00
11 - TRABALHO	R\$	0,00
12 - EDUCAÇÃO	R\$	15.873.000,00
13 - CULTURA	R\$	160.000,00
14 - DIREITOS A CIDADANIA	R\$	9.000,00
15 - URBANISMO	R\$	2.034.000,00
16 - HABITACAO	R\$	110.000,00
17 - SANEAMENTO	R\$	302.000,00
18 - GESTAO AMBIENTAL	R\$	44.000,00
19 - CIENCIA E TECNOLOGIA	R\$	0,00
20 - AGRICULTURA	R\$	339.000,00
21 - ORGANIZAÇÃO AGRÁRIA	R\$	0,00
22 - INDÚSTRIA	R\$	0,00
23 - COMÉRCIO E SERVIÇOS	R\$	10.000,00
24 - COMUNICAÇÕES	R\$	95.000,00
25 - ENERGIA	R\$	570.000,00
26 - TRANSPORTE	R\$	280.000,00
27 - DESPORTO E LAZER	R\$	189.000,00
28 - ENCARGOS ESPECIAIS	R\$	1.348.000,00
99 - RESERVA DE CONTINGÊNCIA	R\$	300.000,00
TOTAL DA DESPESA	R\$	37.571.300,00

IV - DESPESA ORÇAMENTÁRIA CONSOLIDADA POR CATEGORIA ECONÔMICA

	DESPESAS CORRENTES	31.015.300,00
31	Pessoal e Encargos Sociais	18.550.500,00
32	Juros e Encargos da Dívida	10.000,00
33	Outras Despesas Correntes	12.454.800,00
	DESPESAS DE CAPITAL	6.256.000,00
44	Investimentos	5.656.000,00
45	Inversões Financeiras	0,00
46	Amortização da Dívida	600.000,00
	RESERVA DE CONTINGÊNCIA	300.000,00
99	Reserva de Contingência	300.000,00
	TOTAL DA DESPESA	37.571.300,00

(Continua na próxima página)



ESTADO DO PIAUÍ
PREFEITURA MUNICIPAL DE LAGOA ALEGRE-PI
GABINETE DO PREFEITO MUNICIPAL
Praça Raul da Silva Costa, nº 81, Centro
Lagoa Alegre - Piauí - CNPJ nº 41.522.327/0001-00
E-mail: prefeitura.lagoaallegrepi@hotmail.com

Art. 5º. Estão plenamente assegurados recursos para os investimentos em fase de execução, em conformidade com a Lei de Diretrizes Orçamentárias e a Lei do Plano Plurianual no que dispõem sobre as diretrizes orçamentárias para o Exercício de 2022

Art. 6º. Até trinta dias após a publicação da presente Lei o Executivo deverá fixar a programação Financeira e o Cronograma de Execução Mensal de Desembolso, em conformidade com o Art. 8º da Lei Complementar nº 101, de 04 de Maio de 2000 e Art. 47 da Lei Federal nº 4.320, de 17 de Março de 1964.

Art. 7º - Em conformidade com a Lei de Responsabilidade Fiscal - LRF foi destinado para Reserva de Contingência o valor de **R\$ 300.000,00 (trezentos mil reais)** que corresponde ao percentual de **0,94%** (zero vírgula noventa e quatro por cento) da Receita Corrente Líquida, pelo qual serão destinados ao atendimento dos passivos contingentes, intérperes, outros riscos e eventos fiscais imprevistos, podendo ser revista até a aprovação do presente projeto.

Art. 8º - Na hipótese de não utilização da reserva de contingência nos fins previsto no art. 5º, inciso III, alínea "b" da Lei Complementar Federal nº 101, de 04 de maio de 2000, até 31 de Agosto de 2022, a dotação correspondente poderá ser anulada para abertura de Créditos Adicionais.

CAPÍTULO III

DAS AUTORIZAÇÕES PARA ABERTURA DE CRÉDITOS SUPLEMENTARES

Art. 9º. Para cumprimento do disposto no Art. 167, incisos V e VII, da Constituição Federal, e tendo em vista o que estabelece seu Art. 165, §8º, e a Lei Federal nº 4.320/64, em seu Art. 7º, incisos I e II, fica o Chefe do Poder Executivo autorizado a:

I - abrir créditos suplementares mediante Decreto Executivo, destinado ao reforço de dotações orçamentárias nos limites e fontes de recurso abaixo indicados:

a) Decorrentes de superávit financeiro, até o limite do valor apurado em Balanço Patrimonial do Exercício Financeiro de 2021, conforme estabelecido no Art. 43, § 1º, inciso I, e § 2º da Lei Federal 4.320/64;

b) Decorrentes do excesso de arrecadação, até o limite do valor apurado na forma do Art. 43, § 1º, inciso II e §§ 3º e 4º da Lei Federal nº 4.320/64;

c) Decorrentes da anulação parcial ou total de dotações, respeitando o limite de 60% (sessenta por cento) do total do orçamento fiscal e da seguridade social, aprovados por esta Lei, conforme permitido pelo Art. 43, §1º, inciso III, da Lei Federal nº 4.320/64;

d) Proveniente de operações de crédito ou saldo de operações de crédito autorizadas em exercícios anteriores e não incluídos na estimativa da receita do exercício.

II - criar, quando necessário, novos elementos de despesa com a finalidade de facilitar o cumprimento da programação aprovada nesta Lei.

III - efetuar operação de crédito por antecipação de receita nos limites fixados pelo Senado Federal, obedecendo ao disposto no Art. 38 da Lei Complementar nº 101/2000.

Parágrafo Único. Os créditos suplementares autorizados nesta Lei obedecerão ao que estabelece a Lei 4.320/64.

Art. 10º - Ficam excluídos do limite fixado no inciso I, do art. 9º desta Lei, os Créditos Adicionais Suplementares destinados a:

I - Suprir insuficiência no atendimento de despesas dos grupos:

- Pessoal e encargos Sociais;
- Cumprimento de sentenças judiciais;
- Serviços da Dívida Pública;
- Despesas de Exercício anteriores.

II - Suprir a insuficiência no atendimento às despesa relativas às funções:

- Saúde,
- Assistência Social,
- Previdência,
- e Relacionados à manutenção e desenvolvimento do ensino, a fim de cumprir os Art. 198 e 212 da Constituição Federal.

Art. 11º As fontes de recursos aprovadas nesta Lei e em seus créditos adicionais poderão ser modificadas pelos Poderes Legislativo e Executivo, mediante ato próprio, visando o atendimento das necessidades da execução dos programas, observando-se, em todo caso, as disponibilidades financeiras de cada fonte de recurso.

CAPÍTULO IV

DOS DEMONSTRATIVOS CONSOLIDADOS

Art. 12º. Integram esta Lei, na forma da legislação vigente, os Demonstrativos Consolidados constantes no anexo I, indicando:

- Demonstrativos Consolidados da Lei nº 4.320/64;
- Outros Demonstrativos Consolidados;
- Anexos Complementares e Explicativos;

Parágrafo Único. As Metas Fiscais, definidas na Lei de Diretrizes Orçamentárias - LDO para o Exercício de 2022, em obediência à Lei Complementar nº 101/2000, ficam ajustadas na conformidade dos quadros correspondentes que igualmente integram os "Anexos Complementares e Explicativos" desta Lei.

CAPÍTULO V DAS DISPOSIÇÕES GERAIS

Art. 13º - As dotações para pagamento de pessoal e encargos sociais com servidores estão alocadas em cada Unidade Orçamentária da Administração Direta e Indireta.

Art. 14º - A utilização das dotações com origem de recursos em convênios ou operações de crédito fica condicionada à celebração dos instrumentos.

Art. 15º - Fica o Poder Executivo autorizado a realizar operações de crédito por antecipação de receita, com a finalidade de manter o equilíbrio orçamentário-financeiro do Município, observados os preceitos legais aplicáveis à matéria.

Art. 16º - Fica o Poder Executivo autorizado a contratar e oferecer garantias a empréstimos voltados para as funções de Assistência Social, Saúde, Educação, Saneamento e Habitação em áreas de baixa renda.

Art. 17º - Fica o Poder Executivo autorizado a contratar e oferecer garantias a sub empréstimos voltados para a modernização administrativa e fiscal especialmente tratando-se do Programa de Modernização da Administração Tributária - PMAT, do Programa Nacional de Apoio à Modernização Administrativa e Fiscal dos Municípios Brasileiros - PNAFM e do Banco Interamericano de Desenvolvimento - BID.

Art. 18º - Fica o Poder Executivo autorizado a contrair financiamentos com agências nacionais e internacionais oficiais de crédito para aplicação em investimentos fixados nesta Lei, bem como oferecer as contra garantias necessárias à obtenção de garantia do Tesouro Nacional para a realização destes financiamentos.

Art. 19º - O Poder Executivo poderá adotar parâmetros para utilização das dotações, de forma a compatibilizar as despesas à efetiva realização das receitas, em cumprimento ao que estabelece o Artigo 9º da Lei Complementar nº 101 de 04 de maio de 2000, para garantir o alcance das metas fiscais, conforme o Projeto Lei de Diretrizes Orçamentárias para o Exercício de 2022.

Art. 20º - Fica o Poder Executivo autorizado a tomar as medidas necessárias para, em virtude de alteração na estrutura organizacional, legal ou regimental de órgãos da Administração Direta ou de entidades da Administração Indireta, adaptar o orçamento aprovado pela presente Lei à modificação administrativa ocorrida, inclusive criando Unidades Orçamentárias, Programas de Trabalho, Elementos de Despesa e Fontes de Recursos necessários à redistribuição dos saldos de dotações, sem aumento de despesas, observando o equilíbrio orçamentário.

CAPÍTULO VI DAS DISPOSIÇÕES FINAIS

Art. 21º - Conforme o Art. 2º da Lei 4.320/64, a Lei do Orçamento conterá a discriminação da receita e despesa, de forma a evidenciar a política econômico-financeira e o programa de trabalho do Governo, obedecido os princípios de unidade, universalidade e anualidade.

§ 1º Integrarão a Lei de Orçamento os seguintes Anexos:
I - Sumário geral da receita por fontes e da despesa por funções do Governo;
II - Quadro demonstrativo da Receita e Despesa segundo as Categorias Econômicas, na forma do Anexo nº 1;III - Quadro discriminativo da receita por fontes e respectiva legislação;IV - Quadro das dotações por órgãos do Governo e da administração.

§ 2º Acompanharão a Lei de Orçamento:
I - Quadros demonstrativos da receita e planos de aplicação dos fundos especiais;

II - Quadros demonstrativos da despesa, na forma dos Anexos nº. 6 a 9;
III - Quadro demonstrativo do programa anual de trabalho do Governo, em termos de realização de obras e de prestação de serviços.

Art. 22º. Esta Lei entrará em vigor na data de sua publicação, revogadas as disposições em contrário.

Gabinete do Prefeito Municipal de Lagoa Alegre, Estado do Piauí, 07 de dezembro de 2021.

CARLOS MAGNO FORTES MACHADO
Prefeito Municipal

(Continua na próxima página)



PREFEITURA MUNIC. DE LAGOA ALEGRE
PRAÇA RAUL DA SILVA COSTA
41522327/0001-00 Exercício: 2022
DESPESA ORÇADA POR FUNÇÃO

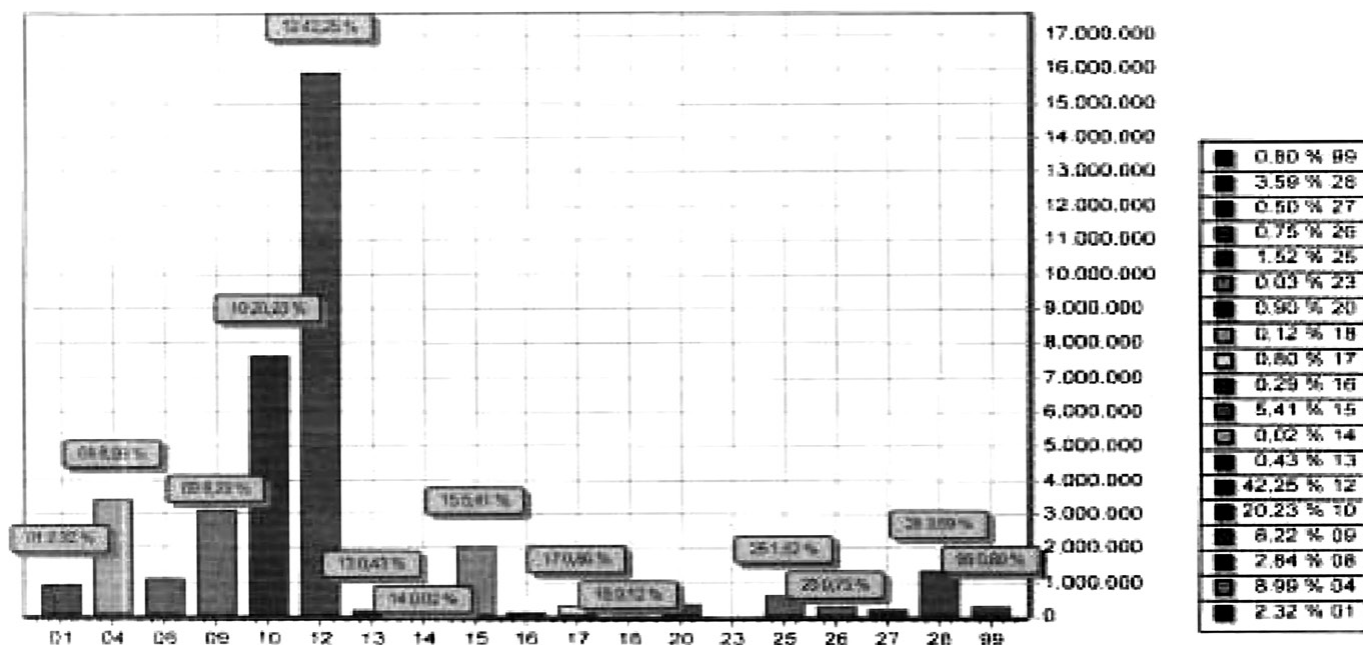

FUNÇÃO	DOTAÇÃO	
01	Legislativa	870.000,00
04	Administração	3.377.500,00
08	Assistência Social	1.068.000,00
09	Previdência Social	3.087.500,00
10	Saúde	7.500.300,00
12	Educação	15.873.000,00
13	Cultura	160.000,00
14	Direitos da Cidadania	9.000,00
15	Urbanismo	2.034.000,00
16	Habituação	110.000,00
17	Saneamento	302.000,00
18	Gestão Ambiental	44.000,00
20	Agricultura	339.000,00
23	Comércio e Serviços	10.000,00
25	Energia	570.000,00
26	Transporte	280.000,00
27	Desporto e Lazer	189.000,00
28	Encargos Especiais	1.348.000,00
99	Reserva de Contingência	300.000,00
TOTAL		37.571.300,00



PREFEITURA MUNIC. DE LAGOA ALEGRE
PRAÇA RAUL DA SILVA COSTA
41522327/0001-00 Exercício: 2022
DESPESA ORÇADA POR FUNÇÃO

CARLOS MAGNO FORTES MACHADO
PREFEITO MUNICIPAL
481.810.213-04



PREFEITURA MUNIC. DE LAGOA ALEGRE

PRAÇA RAUL DA SILVA COSTA

41522327/0001-00

Exercício 2022

DESPESA ORÇADA POR GRUPO

LAGOA ALEGRE - PI

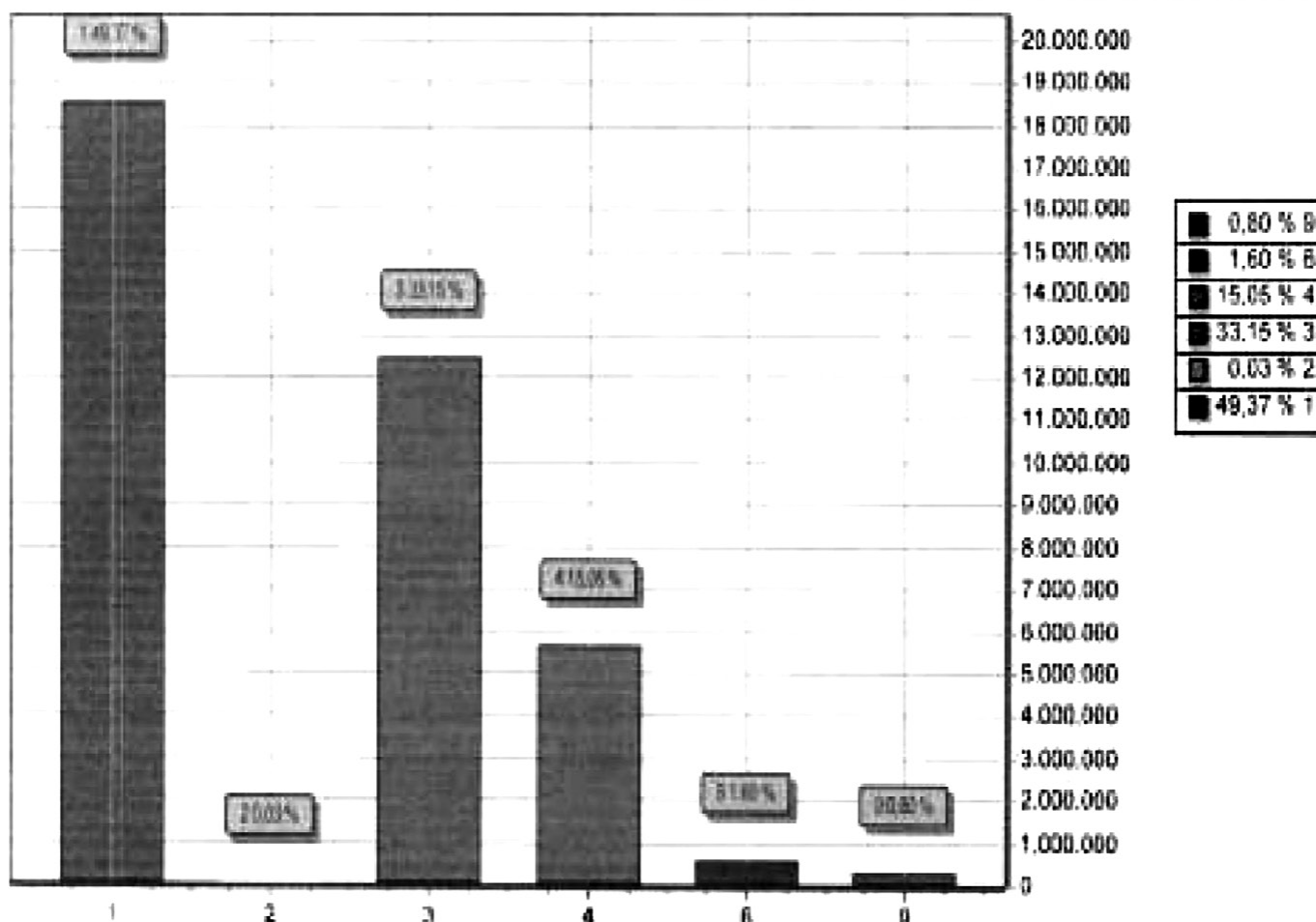

GRUPO		DOTAÇÃO
1	PESSOAL E ENCARGOS SOCIAIS	18.550.500,00
2	JUROS E ENCARGOS DA DIVIDA	10.000,00
3	OUTRAS DESPESAS CORRENTES	12.454.800,00
4	INVESTIMENTOS	5.556.000,00
5	AMORTIZAÇÃO DA DIVIDA	600.000,00
6	RESERVA DE CONTINGÊNCIA	300.000,00
TOTAL		37.571.300,00

CARLOS MAGNO FORTES MACHADO
PREFEITO MUNICIPAL
481 810.213-04

LOA 2022



PREFEITURA MUNIC. DE LAGOA ALEGRE

PRAÇA RAUL DA SILVA COSTA

41522327/0001-00

Exercício: 2022

RECEITA PREVISTA

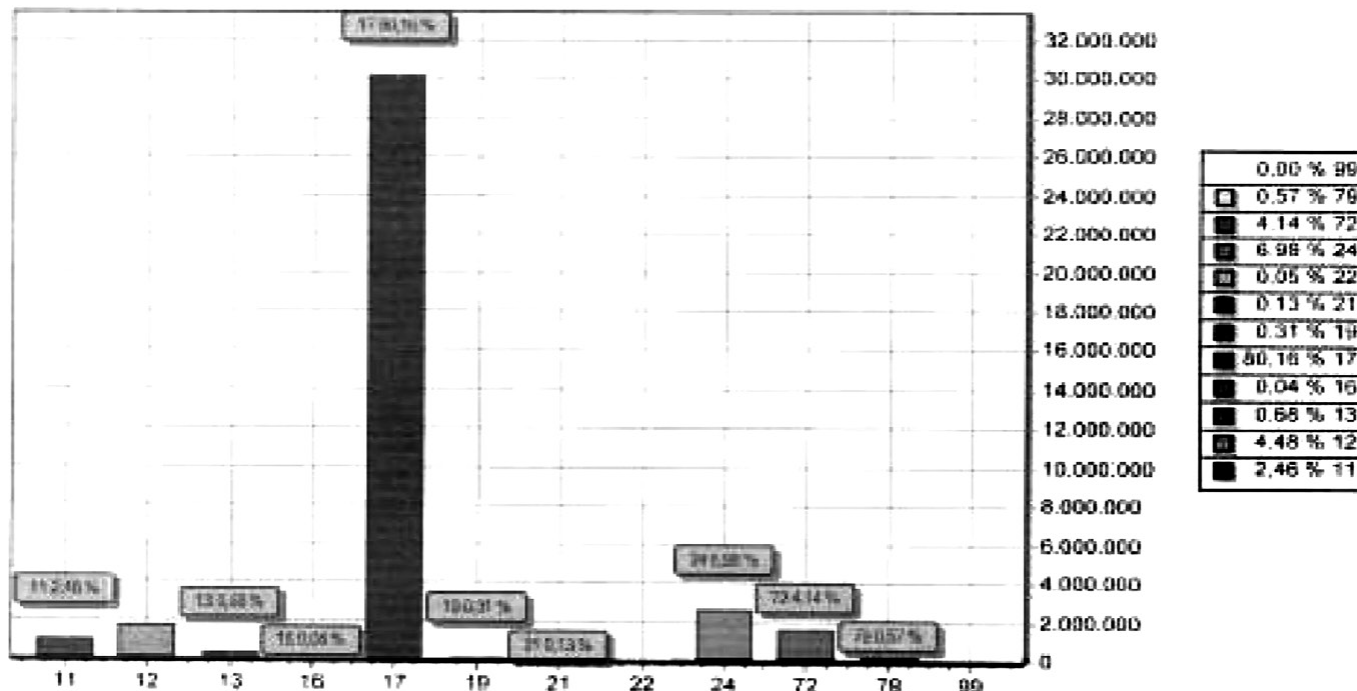

CODIGO	PREVISTO	
11	IMPSTOS, TAXAS E CONTRIBUÇÕES DE MELHORIA	823.000,00
12	CONTRIBUIÇÕES	1.683.500,00
13	RECEITA PATRIMONIAL	254.260,00
16	RECEITA DE SERVIÇOS	14.000,00
17	TRANSFERÊNCIAS CORRENTES	30.118.300,00
19	OUTRAS RECEITAS CORRENTES	115.000,00
21	OPERAÇÕES DE CREDITO	50.000,00
22	ALIENAÇÃO DE BENS	20.000,00
24	TRANSFERÊNCIAS DE CAPITAL	2.023.000,00
72	CONTRIBUIÇÕES	1.554.240,00
79	OUTRAS RECEITAS CORRENTES	216.000,00
99	RECURSOS ARRECADADOS EM EXERCÍCIOS ANTERIORES	
TOTAL		37.571.300,00

[Handwritten signature]



PREFEITURA MUNIC. DE LAGOA ALEGRE

PRAÇA RAUL DA SILVA COSTA

41522327/0001-00

Exercício: 2022

RECEITA PREVISTA

[Handwritten signature]

CARLOS MAGNO FORTES MACHADO

PREFEITO MUNICIPAL

481.810.213-04



PREFEITURA MUNIC. DE LAGOA ALEGRE
PRAÇA RAUL DA SILVA COSTA - CNPJ 41522327/0001-00

Orçamento Programa - Exercício de 2022

TABELA EXPLICATIVA - EVOLUÇÃO DA RECEITA
(Inc. III, Art. 22º)

Página 1

Lei: Data

Codigo	Discriminação	Receita Arrecadada			Receita Prevista	
		2018	2019	2020	2021	2022
1000.00.0.0	RECEITAS CORRENTES					
1100.00.0.0	IMPOSTOS, TAXAS E CONTRIBUIÇÕES DE ME	644.283,06	734.433,40	910.453,10	552.650,00	923.000,00
1200.00.0.0	CONTRIBUIÇÕES	1.037.651,33	953.828,64	868.378,89	1.347.500,00	1.683.500,00
1300.00.0.0	RECEITA PATRIMONIAL	28.090,01	17.038,98	5.826,50	347.050,00	254.200,00
1600.00.0.0	RECEITA DE SERVIÇOS				30.360,00	14.000,00
1700.00.0.0	TRANSFERÊNCIAS CORRENTES	21.479.896,04	22.663.081,44	25.347.470,46	25.074.550,00	32.479.500,00
1900.00.0.0	OUTRAS RECEITAS CORRENTES	1.481,45	388,90	156.485,28	353.000,00	115.000,00
	Sub Total	23.191.604,91	24.368.771,62	27.288.614,21	27.705.000,00	35.489.260,00
2000.00.0.0	RECEITAS DE CAPITAL					
2100.00.0.0	OPERAÇÕES DE CREDITO					50.000,00
2200.00.0.0	ALIENAÇÃO DE BENS				10.000,00	20.000,00
2400.00.0.0	TRANSFERÊNCIAS DE CAPITAL		252.010,00	526.166,00	1.491.500,00	2.623.000,00
	Sub Total	0,00	252.010,00	526.166,00	1.501.500,00	2.693.000,00
7000.00.0.0	RECEITAS CORRENTES					
7200.00.0.0	CONTRIBUIÇÕES	1.236.625,00	1.442.912,27	1.490.507,33	1.501.240,00	1.554.240,00
7900.00.0.0	OUTRAS RECEITAS CORRENTES					218.000,00
	Sub Total	1.236.625,00	1.442.912,27	1.490.507,33	1.501.240,00	1.772.240,00
8000.00.0.0	RECEITAS DE CAPITAL					
	Sub Total	0,00	0,00	0,00	0,00	0,00

Carlos Magno Fortes Machado



PREFEITURA MUNIC. DE LAGOA ALEGRE
PRAÇA RAUL DA SILVA COSTA - CNPJ 41522327/0001-00

Orçamento Programa - Exercício de 2022

TABELA EXPLICATIVA - EVOLUÇÃO DA RECEITA
(Inc. III, Art. 22º)

Página 2

Lei: Data

Codigo	Discriminação	Receita Arrecadada			Receita Prevista	
		2018	2019	2020	2021	2022
8000.00.0.0	(R) DEDUÇÕES DA RECEITA					
8500.00.0.0	(R) DEDUÇÕES DO FUNDEB	-1.476.961,64	-1.594.452,46	-1.536.203,19	-1.811.800,00	-2.361.200,00
	Sub Total	-1.476.961,64	-1.594.452,46	-1.536.203,19	-1.811.800,00	-2.361.200,00
9000.00.0.0	RECURSOS ARRECADADOS EM EXERCÍCIOS					
	Sub Total	0,00	0,00	0,00	0,00	0,00
TOTAL		22.951.288,27	24.469.241,43	28.069.084,35	28.896.000,00	37.571.300,00

Carlos Magno Fortes Machado

CARLOS MAGNO FORTES MACHADO
PREFEITO MUNICIPAL
481.319.213-04

LAGOA ALEGRE - PI

LOA 2022



PREFEITURA MUNIC. DE LAGOA ALEGRE
PRAÇA RAUL DA SILVA COSTA - CNPJ 41522327/0001-00

Orçamento Programa - Exercício de 2022

TABELA EXPLICATIVA - EVOLUÇÃO DA DESPESA
(Inc. III, Art. 22)

Página 1
Lei, Data

Codigo	Discriminação	DESPESA		
		Realizada 2020	Fixada 2021	Prevista 2022
DESPESAS CORRENTES				
3 1	PESSOAL E ENCARGOS SOCIAIS	17.646.686,89	18.189.200,00	18.550.500,00
3 2	JUROS E ENCARGOS DA DÍVIDA		10.000,00	10.000,00
3 3	OUTRAS DESPESAS CORRENTES	8.318.063,48	8.358.800,00	52.454.000,00
	Sub Total	25.964.750,38	26.558.000,00	31.014.500,00
DESPESAS DE CAPITAL				
4 4	INVESTIMENTOS	1.993.763,97	2.535.000,00	5.656.000,00
4 6	AMORTIZAÇÃO DA DÍVIDA	828.094,90	422.000,00	800.000,00
	Sub Total	2.821.858,87	2.957.000,00	6.456.000,00
RESERVA DE CONTINGÊNCIA				
9 9	RESERVA DE CONTINGÊNCIA		401.000,00	300.000,00
	Sub Total	0,00	401.000,00	300.000,00
	TOTAL	28.786.609,25	29.896.000,00	37.771.300,00

CARLOS MAGNO FORTES MACHADO
PREFEITO MUNICIPAL
481.810.213-04

PREFEITURA MUNIC. DE LAGOA ALEGRE

PRAÇA RAUL DA SILVA COSTA - CNPJ:41522327/0001-00

Orçamentária Programa - Exercício de 2022

Página 1

Lei. Data

TABELA EXPLICATIVA - DEMONSTRAÇÃO DA DESPESA POR PROGRAMA

Código	Discriminação	Valor
0001	MANUTENÇÃO DOS SERVIÇOS LEGISLATIVOS	870.000,00
0002	PROMOÇÃO DAS ATIVIDADES ESPORTIVAS E DE LAZER	189.000,00
0003	GESTÃO DE CONTROLE E FISCALIZAÇÃO INTERNA	41.000,00
0004	COMUNICAÇÃO E ARTICULAÇÃO INSTITUCIONAL	192.000,00
0005	GESTÃO DE ATIVIDADES ADMINISTRATIVAS E FINANCEIRAS	3.066.500,00
0006	FOMENTO AS ATIVIDADES TURÍSTICAS E CULTURAIS	170.000,00
0007	ASSISTÊNCIAS SOCIAL AS CRIANÇAS E AOS ADOLESCENTES	128.000,00
0008	GESTÃO DE SERVIÇOS ASSISTENCIAIS	894.000,00
0009	PLANEJAMENTO E GESTÃO PREVIDENCIÁRIA	3.087.500,00
0010	MELHORIA DOS SERVIÇOS BÁSICOS DE SAÚDE	6.823.300,00
0011	ASSISTÊNCIA SANITÁRIA E EPIDEMIOLÓGICA EM SAÚDE	220.000,00
0012	ASSISTÊNCIA HOSPITALAR E AMBULATORIAL	1.567.000,00
0013	GESTÃO DE ASSUNTOS GOVERNAMENTAIS	349.000,00
0014	ASSISTÊNCIA JURÍDICA ESPECIALIZADA	80.000,00
0015	MELHORIA DA INFRAESTRUTURA URBANA E RURAL	487.000,00
0016	POLÍTICA DE AÇÕES ASSISTENCIAIS E EMERGENCIAIS	46.000,00
0017	MELHORIA DA REDE DE ILUMINAÇÃO PÚBLICA	570.000,00
0018	GESTÃO DE MELHORIA DA MOBILIDADE URBANA E RURAL	1.270.000,00
0019	PLANEJAMENTO E DESENVOLVIMENTO HABITACIONAL	110.000,00
0020	MELHORIA EXTENSÃO DOS SERVIÇOS DE ABASTECIMENTO D'ÁGUA	262.000,00
0021	MELHORIA E DESENVOLVIMENTO DA AGRICULTURA	259.000,00
0022	ENCARGOS ESPECIAIS	1.348.000,00
0023	GESTÃO, EXPANSÃO E DESENVOLVIMENTO DO ENSINO	11.282.000,00
0024	PROGRAMAS ESPECIAIS DE EDUCAÇÃO	1.080.000,00
0025	PLANEJAMENTO E ESTRUTURAÇÃO DA REDE DE ENSINO	3.511.000,00
0026	AÇÕES DE PROTEÇÃO E DEFESA AMBIENTAL	34.000,00
0027	MELHORIA DO SISTEMA DE SANEAMENTO BÁSICO	325.000,00
0099	RESERVA DE CONTIGENCIA	300.000,00
	TOTAL	37.571.300,00

 CARLOS MAGNO FORTES MACHADO
 PREFEITO MUNICIPAL
 481.810.213-04



PREFEITURA MUNIC. DE LAGOA ALEGRE

PRAÇA RAUL DA SILVA COSTA - CNPJ 41522327/0001-00

Orçamento Programa - Exercício de 2022

Página 1

Lei: Data

TABELA EXPLICATIVA - RELAÇÃO DE PROJETOS

Código	Discriminação	Valor
1003	AQUISIÇÃO DE EQUIPAMENTOS E MATERIAL PERMANENTE	70.000,00
1004	AQUISIÇÃO DE VEÍCULOS	40.000,00
1005	AQUISIÇÃO DE EQUIPAMENTOS E MAT. PERMANENTES	30.000,00
1006	ABERTURA E RECUPERAÇÃO DE RUAS E AVENIDAS	70.000,00
1008	CONSTRUÇÃO, REFORMA E AMPLIAÇÃO DO MERCADO MUNICIPAL	40.000,00
1009	PERFURAÇÃO, APROFUNDAMENTO E RECUPERAÇÃO DE POÇOS	30.000,00
1010	CONSTRUÇÃO, RECUPERAÇÃO E URBANIZAÇÃO DA LAGOA	130.000,00
1011	CONSTRUÇÃO E RECUPERAÇÃO DE SISTEMAS DE ABASTECIMENTO D'ÁGUA	70.000,00
1012	CONSTRUÇÃO DE MÓDULOS SANITÁRIOS DOMICILIARES	25.000,00
1013	CONSTRUÇÃO DE CISTERNAS	25.000,00
1014	CONSTRUÇÃO E RECUPERAÇÃO DE CALÇAMENTOS	300.000,00
1015	CONSTRUÇÃO E RECUPERAÇÃO DE PRAÇAS, PARQUES E ÁREAS DE LAZER	100.000,00
1016	CONSTRUÇÃO, REFORMA E AMPLIAÇÃO DE PREDIOS PÚBLICOS	80.000,00
1017	PAVIMENTAÇÃO ASFALTICA DE RUAS E AVENIDAS	350.000,00
1018	CONSTRUÇÃO, REFORMA E AMPLI. DE LAVANDERIAS, CHAFARIZES E CAIXAS D'ÁGUA	45.000,00
1019	AMPLIAÇÃO E RECUPERAÇÃO DA ILUMINAÇÃO PÚBLICA	30.000,00
1020	CONSTRUÇÃO E RECUPERAÇÃO DE UNIDADES HABITACIONAIS	110.000,00
1021	CONSTRUÇÃO E RECUPERAÇÃO DE ESTRADAS VICINAIS	200.000,00
1022	AQUISIÇÃO DE VEÍCULOS	70.000,00
1023	AQUISIÇÃO E/OU INDENIZAÇÃO DE IMÓVEIS	13.000,00
1024	CONSTRUÇÃO, REFORMA E AMPLIAÇÃO DE ESCOLAS	230.000,00
1025	APARELHAMENTO E MODERNIZAÇÃO DO ENSINO	110.000,00
1026	AQUISIÇÃO DE LIVROS ESCOLARES	40.000,00
1027	PERFURAÇÃO E INSTALAÇÃO DE POÇOS EM ESCOLAS	30.000,00
1028	CONSTRUÇÃO, REFORMA E AMPLIAÇÃO DE CRECHES E PRÉ ESCOLAS	120.000,00
1029	CONSTRUÇÃO, REFORMA E AMPLIAÇÃO DE ESCOLAS MUNICIPAIS	250.000,00
1030	AQUISIÇÃO DE LIVROS ESCOLARES	120.000,00
1031	AQUISIÇÃO DE EQUIPAMENTOS E MAT. PERMANENTES P/ EDUCAÇÃO	100.000,00
1032	AQUISIÇÃO E/OU INDENIZAÇÃO DE IMÓVEL	10.000,00
1033	CONSTRUÇÃO, REFORMA E AMPLIAÇÃO DE CRECHES E PRÉ ESCOLAS	200.000,00
1034	APARELHAMENTO E MODERNIZAÇÃO DE CRECHES E PRÉ ESCOLAS	100.000,00
1035	CONSTRUÇÃO, REFORMA E AMPLIAÇÃO DE UNIDADES E POSTOS DE SAÚDE	180.000,00
1036	APARELHAMENTO E MODERNIZAÇÃO DOS SERVIÇOS DE SAÚDE	170.000,00
1037	AQUISIÇÃO DE VEÍCULOS P/ SAÚDE	130.000,00
1038	AQUISIÇÃO DE VEÍCULOS	40.000,00
1039	CONSTRUÇÃO, REFORMA E AMPLIAÇÃO DO HOSPITAL MUNICIPAL	50.000,00
1040	AQUISIÇÃO DE EQUIPAMENTOS E MAT. PERMANENTES	30.000,00
1041	CONSTRUÇÃO E RECUPERAÇÃO DE CEMITÉRIOS	20.000,00
1042	IMPLANTAÇÃO E INCENTIVO A PROJETOS DE PSICULTURA	10.000,00
1043	CONSTRUÇÃO E INSTALAÇÃO DO MATADOURO MUNICIPAL	60.000,00
1044	AQUISIÇÃO DE TRATOR E IMPLEMENTOS AGRÍCOLAS	70.000,00
1045	IMPLANTAÇÃO DE HORTAS COMUNITARIAS	10.000,00
1046	AQUISIÇÃO DE EQUIP. E MAT. PERMANENTES	15.000,00
1047	AQUISIÇÃO DE AMBULÂNCIA	200.000,00
1048	AQUISIÇÃO DE VEÍCULOS	30.000,00
1049	AQUISIÇÃO DE VEÍCULOS	60.000,00
1050	CONSTRUÇÃO, REFORMA E AMPLIAÇÃO DE PREDIOS DA EDUCAÇÃO	180.000,00
1051	CONSTRUÇÃO, REFORMA E AMPLIAÇÃO DE PREDIOS DO SOCIAL	15.000,00
1052	AQUISIÇÃO DE EQUIP. E MATERIAL PERMANENTE	5.000,00
1053	CONSTRUÇÃO E RECUPERAÇÃO DE PONTES, BUEIROS E PASSAGEM MOLHADA	90.000,00
1054	CONSTRUÇÃO DE BANHEIROS E FOSSAS SÉPTICAS DOMICILIARES	30.000,00
1055	CONSTRUÇÃO, REFORMA E AMPLIAÇÃO DO CRAS	25.000,00
1056	AQUISIÇÃO DE ONIBUS ESCOLAR	220.000,00
1057	APARELHAMENTO E MODERNIZAÇÃO TRIBUTÁRIA E FINANCEIRA	73.000,00
1058	CONSTRUÇÃO, REFORMA E AMPLIAÇÃO DE QUADRAS ESCOLARES	280.000,00
1059	COBERTURA E APARELHAMENTO DE QUADRAS ESCOLARES	100.000,00
1060	AQUISIÇÃO E/OU INDENIZAÇÃO DE IMÓVEIS	130.000,00
1061	AQUISIÇÃO E/OU INDENIZAÇÃO DE IMÓVEIS	10.000,00
1062	AQUISIÇÃO DE AMBULÂNCIA	30.000,00
1063	AQUISIÇÃO DE EQUIP. E MAT. PERMANENTES P/ HOSPITAL	35.000,00
1064	AQUISIÇÃO DE VEÍCULOS	30.000,00
1065	CONSTRUÇÃO E RECUPERAÇÃO DE CAMPOS DE FUTEBOL	15.000,00
1066	CONSTRUÇÃO DE QUADRAS E GINASIOS ESPORTIVOS	40.000,00
1067	AQUISIÇÃO DE MÁQUINAS PESADAS	70.000,00
1068	CONSTRUÇÃO DE BARREIROS, AÇUDES E BARRAGENS	10.000,00
1069	CONSTRUÇÃO DE CICLOVIAS	10.000,00
1070	AQUISIÇÃO DE CAMINHÃO COMPACTADOR DE LIXO	20.000,00

LAGOA ALEGRE - PI

LOA 2022



PREFEITURA MUNIC. DE LAGOA ALEGRE
 PRAÇA RAUL DA SILVA COSTA - CNPJ: 41522327/0001-00

Orçamento Programa - Exercício de 2022

Página 2

Lei, Data.

TABELA EXPLICATIVA - RELAÇÃO DE PROJETOS

Código	Discriminação	Valor
1071	CONSTRUÇÃO E RECUPERAÇÃO DE ATERRO SANITÁRIO	25.000,00
1072	CONSTRUÇÃO DE CASA DE FARINHA	10.000,00
1073	AQUISIÇÃO DE KITS DE IRRIGAÇÃO	13.000,00
1074	AQUISIÇÃO DE VEÍCULO	35.000,00
Total		5.724.000,00

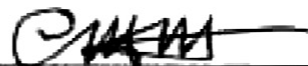

CARLOS MAGNO FORTES MACHADO
 PREFEITO MUNICIPAL
 481.810.213-04



PREFEITURA MUNIC. DE LAGOA ALEGRE
PRAÇA RAUL DA SILVA COSTA - CNPJ 41522327/0001-00

Orçamento Programa - Exercício de 2022

Página 1

Le , Data.

TABELA EXPLICATIVA - RELAÇÃO DE ATIVIDADES

Código	Discriminação	Valor
2001	MANUTENÇÃO E FUNCIONAMENTO DA CAMARA MUNICIPAL	602.000,00
2002	SERVIÇOS DE CONSULTORIA	60.000,00
2003	CONTRIBUIÇÕES A ENTIDADES	1.500,00
2004	ENCARGOS COM REGIME GERAL DE PREVIDENCIA SOCIAL (INSS)	101.000,00
2005	ENCARGOS COM REGIME PRÓPRIO DE PREVIDÊNCIA SOCIAL (RPPS)	5.000,00
2006	ENCARGOS COM PRECATÓRIOS JUDICIAIS	500,00
2007	TREINAMENTO E QUALIFICAÇÃO DE PESSOAL	80.000,00
2008	MANUTENÇÃO DO GABINETE DO PREFEITO	309.000,00
2009	ENCARGOS COM CERIMONIAIS, FESTIVIDADES E HOMENAGENS	35.000,00
2010	ADMINISTRAÇÃO E MANUTENÇÃO DA SECRETARIA	1.720.000,00
2011	MANUTENÇÃO E CONSERVAÇÃO DE VEICULOS	120.000,00
2012	ENCARGOS COM PRECATÓRIOS E SENTENÇAS JUDICIAIS	660.000,00
2013	ENCARGOS COM PASEP	78.000,00
2014	MANUTENÇÃO E ADMINISTRAÇÃO DA SECRETARIA	389.000,00
2015	MANUTENÇÃO DE PRÉDIOS E LOGRADOUROS PÚBLICOS	30.000,00
2016	MANUTENÇÃO DOS SERVIÇOS DE LIMPEZA PÚBLICA	255.000,00
2017	MANUTENÇÃO DE LAVANDERIAS E CHAFARIZES PÚBLICOS	17.000,00
2018	MANUTENÇÃO DE SISTEMA DE ABASTECIMENTO D'ÁGUA	90.000,00
2019	MANUTENÇÃO E CONSERVAÇÃO DE ESTRADAS VICINAIS	70.000,00
2020	MANUTENÇÃO DA GERENCIA DE OBRAS E INFRA ESTRUTURA	17.000,00
2021	ENCARGOS COM A SECRETARIA DE FINANÇAS	240.500,00
2022	ENCARGOS COM AMORTIZAÇÃO DA DÍVIDA	610.000,00
2023	MANUTENÇÃO DA CONTROLADORIA INTERNA	41.000,00
2024	MANUTENÇÃO E DESENVOLVIMENTO DO ENSINO	600.000,00
2025	MANUTENÇÃO DA EDUCAÇÃO DE JOVENS E ADULTOS	46.000,00
2026	MANUTENÇÃO DO TRANSPORTE ESCOLAR	351.000,00
2027	ENCARGOS COM MERENDA ESCOLAR	501.000,00
2028	MANUTENÇÃO ENSINO INFANTIL E PRE ESCOLAR	119.000,00
2029	MANUTENÇÃO DOS SERVIÇOS DE ILUMINAÇÃO PÚBLICA	540.000,00
2030	MANUTENÇÃO DOS SERVIÇOS CONTÁBEIS	224.000,00
2031	MANUTENÇÃO E ADMINISTRAÇÃO DA SECRETARIA	86.000,00
2032	APOIO E DESENVOLVIMENTO DAS ATIVIDADES ESPORTIVAS	25.000,00
2033	REMUNERAÇÃO E ENCARGOS COM PROF. DO MAGISTÉRIO - ENS. FUND - 70%	7.393.000,00
2034	REMUNERAÇÃO E ENCARGOS COM SERV. ADMINISTRATIVOS - ENS. FUND - 30%	2.358.000,00
2035	REMUNERAÇÃO E ENCARGOS COM PROF. DO MAGISTÉRIO - EJA - 70%	74.000,00
2036	REMUNERAÇÃO E ENCARGOS COM SERV. ADMINISTRATIVOS - EJA - 30%	89.000,00
2037	GERÊNCIA DE INFORMÁTICA E PROC. DE DADOS	27.000,00
2038	TREINAMENTO E QUALIFICAÇÃO DE PESSOAL	12.000,00
2039	REMUNERAÇÃO E ENCARGOS COM PROF. DO MAGISTÉRIO - ENS. INF. - 70%	1.645.000,00
2040	MANUTENÇÃO E OPERACIONALIZAÇÃO DA SECRETARIA	81.000,00
2041	MANUTENÇÃO DO FUNDO MUNICIPAL DE SAÚDE	1.464.300,00
2042	MANUTENÇÃO E CONSERVAÇÃO DE VEICULOS DA SAÚDE	225.000,00
2043	ASSISTÊNCIA FARMACÊUTICA BÁSICA	200.000,00
2044	MANUT. DOS AGENTES COMUNITARIOS DE SAÚDE	500.000,00
2045	ESTRATÉGIA DE SAÚDE DA FAMÍLIA	555.000,00
2046	ESTRATÉGIA DE SAÚDE BUCAL	200.000,00
2047	MANUT. E CONSERVAÇÃO DE UNIDADES E POSTOS DE SAÚDE	45.000,00
2048	MANUT. DO PROGRAMA VIGILÂNCIA SANITÁRIA	180.000,00
2049	MANUT. DO PROGRAMA DE VIG. EPIDEMIOLÓGICA E COMBATE ÀS ENDEMIAS	40.000,00
2050	MANUTENÇÃO E CONSERVAÇÃO DE UNIDADES E POSTOS DE SAÚDE	60.000,00
2053	MANUTENÇÃO E CONSERVAÇÃO DE PRÉDIOS PÚBLICOS	110.000,00
2054	MANUTENÇÃO E OPERACIONALIZAÇÃO DO HOSPITAL MUNICIPAL	1.342.000,00
2055	ENCARGOS E MANUTENÇÃO DA SECRETARIA DE ASSISTÊNCIA SOCIAL	232.000,00
2056	MANUTENÇÃO DOS PROGRAMAS DE ASSISTÊNCIA SOCIAL	25.000,00
2057	PROGRAMA DE APOIO A MELHORIAS HABITACIONAIS	6.000,00
2058	MANUT. DA GERÊNCIA DE PLANEJAMENTO E GESTÃO	32.000,00
2059	BENEFÍCIOS EVENTUAIS E EMERGENCIAIS	46.000,00
2060	MANUTENÇÃO DO PROGRAMA IGDEF	70.000,00
2061	MANUTENÇÃO OUTROS PROGRAMAS ASSISTENCIAIS	95.000,00

**PREFEITURA MUNIC. DE LAGOA ALEGRE**

PRAÇA RAUL DA SILVA COSTA - CNPJ 41522327/0001-00

Orçamento Programa - Exercício de 2022

Página 2

Lei: Data

TABELA EXPLICATIVA - RELAÇÃO DE ATIVIDADES

Código	Discriminação	Valor
2062	MANUT. DA GERÊNCIA DE DESENVOLVIMENTO RURAL	47.000,00
2063	MANUTENÇÃO DOS SERVIÇOS DE SINAL DE TV	32.000,00
2064	MANUTENÇÃO FUNDO MUNICIPAL DA CRIANÇA E DO ADOLESCENTE	12.000,00
2066	MANUT. DA GERÊNCIA DE DESENVOLVIMENTO RURAL	44.000,00
2066	PROGRAMA DE DISTRIBUIÇÃO DE SEMENTES E MUDAS	3.000,00
2067	MANUTENÇÃO E CONSERVAÇÃO DE FEIRAS E MERCADO PÚBLICO	20.000,00
2068	MANUTENÇÃO E APOIO A PROJETOS DE PSICULTURA	8.000,00
2069	MANUTENÇÃO DE HORTAS COMUNITARIAS	11.000,00
2070	FOMENTO E APOIO AS ATIVIDADES CULTURAIS	35.000,00
2071	SERVIÇOS ADMINISTRATIVOS	143.500,00
2072	ENCARGOS COM BENEFÍCIOS PREVIDENCIÁRIOS	2.941.000,00
2073	QUALIFICAÇÃO E CAPACITAÇÃO JUNTO AO PRÓ-GESTÃO	3.000,00
2074	ENCARGOS COM CONSELHO TUTELAR	116.000,00
2075	MANUTENÇÃO E ADMINISTRAÇÃO DO CRAS	21.000,00
2076	MANUTENÇÃO E ADMINISTRAÇÃO DO FUNDO DE ASSISTÊNCIA SOCIAL	60.000,00
2077	TREINAMENTO E QUALIFICAÇÃO DE PESSOAL	13.000,00
2080	MANUTENÇÃO DO SETOR DE TRIBUTOS E FISCALIZAÇÃO	25.000,00
2081	MANUTENÇÃO DA JUNTA DE SERVIÇO MILITAR	9.000,00
2082	MANUTENÇÃO E IMPLANTAÇÃO DO PLANO DIRETOR	11.000,00
2083	PROCURADORIA GERAL DO MUNICÍPIO	60.000,00
2084	MANUTENÇÃO DA ASSESSORIA DE COMUNICAÇÃO E CERIMONIAL	37.000,00
2085	MANUT. DO NÚCLEO DE APOIO A SAÚDE DA FAMÍLIA	160.000,00
2086	MANUTENÇÃO DO CONSELHO MUNICIPAL DE SAÚDE - CMS	8.000,00
2087	PROGRAMA PRIMEIRA INFÂNCIA NO SUAS - CRIANÇA FELIZ	109.000,00
2088	CONTRIBUIÇÕES A ENTIDADES	256.000,00
2089	APOIO E DESENVOLVIMENTO DAS ATIV. TURÍSTICAS	10.000,00
2090	ENCARGOS COM SALÁRIO EDUCAÇÃO	190.000,00
2091	PROGRAMA DA PROTEÇÃO SOCIAL BÁSICA - PSB	97.000,00
2092	ENCARGO COM O PDDE	25.000,00
2093	MANUTENÇÃO DO PROGRAMA IGD-SUAS	22.000,00
2094	MONITORAMENTO E PRESERVAÇÃO DO MEIO AMBIENTE	9.000,00
2095	REALIZAÇÃO DE SEMINÁRIOS, FEIRAS E EVENTOS	15.000,00
2096	ENCARGOS COM A PUBLICAÇÃO DE ANÚNCIOS, EDITAIS E NOTAS	23.000,00
2097	MANUTENÇÃO DO PROGRAMA MUNICIPAL DE EDUCAÇÃO AMBIENTAL	13.000,00
2098	MANUTENÇÃO DOS SERVIÇOS DE CORREIÇÃO	27.000,00
2099	MANUTENÇÃO DA BANDA DE MÚSICA MUNICIPAL	10.000,00
2100	AÇÕES DE ENFRENTAMENTO AO COVID-19	500.000,00
2101	MANUTENÇÃO DO CONSELHO MUNICIPAL DE EDUCAÇÃO	12.000,00
2102	REMUNERAÇÃO E ENCARGOS COM SERV. ADMINISTRATIVOS -ENS. INF - 30%	87.000,00
2103	CUSTEIO DOS SERVIÇOS DE ATENÇÃO BÁSICA EM SAÚDE	1.010.000,00
2104	MANUTENÇÃO DO PROGRAMA PREVINE BRASIL	75.000,00
2105	CAMPANHA EDUCATIVA E PREVENTIVA DE SAÚDE PÚBLICA	10.000,00
2106	COFINANCIAMENTO DOS SERVIÇOS DE SAÚDE	56.000,00
2107	FOMENTO AS AÇÕES DE APOIO A JUVENTUDE	6.000,00
2108	REALIZAÇÃO DE EVENTOS CULTURAIS, FESTIVOS E COMEMORATIVOS NO MUNICÍPIO	85.000,00
2109	SERVIÇOS SOCIOASSISTENCIAIS DE COMBATE A COVID-19	60.000,00
2899	RESERVA DE CONTINGÊNCIA	100.000,00



PREFEITURA MUNIC. DE LAGOA ALEGRE
PRAÇA RAUL DA SILVA COSTA - CNPJ:41522327/0001-00

Orçamento Programa - Exercício de 2022

Página 3

Lei, Data

TABELA EXPLICATIVA - RELAÇÃO DE ATIVIDADES

Código	Discriminação	Valor
	Total	31.647.300,00

CARLOS MAGNO FORTES MACHADO
PREFEITO MUNICIPAL
481.810.213-04



PREFEITURA MUNIC. DE LAGOA ALEGRE
PRAÇA RAUL DA SILVA COSTA - CNPJ:41522327/0001-00

Orçamento Programa - Exercício de 2022

TABELA EXPLICATIVA - LEGISLAÇÃO DA RECEITA

(Inc. III § 1º Art. 2º)

Página 1

Lei, Data

Código	Discriminação	Fonte	Legislação
1000.00.0.0.00	RECEITAS CORRENTES		
1100.00.0.0.00	IMPOSTOS, TAXAS E CONTRIBUIÇÕES DE MELHORIA		
1110.00.0.0.00	IMPOSTOS		
1112.00.0.0.00	IMPOSTOS SOBRE O PATRIMÔNIO		
1112.50.0.0.00	IMPOSTO SOBRE A PROPRIEDADE PREDIAL E TERRITORIAL URBANA		
1112.50.0.1.00	IMPOSTO SOBRE A PROPRIEDADE PREDIAL E TERRITORIAL URBANA - P	500 999	
1112.50.0.2.00	IMPOSTO SOBRE A PROPRIEDADE PREDIAL E TERRITORIAL URBANA - M	500 999	
1112.52.0.0.00	IMPOSTO SOBRE TRANSMISSÃO "CAUSA MORTIS" E DOAÇÃO DE BENS E		
1112.52.0.1.00	IMPOSTO SOBRE TRANSMISSÃO "CAUSA MORTIS" E DOAÇÃO DE BENS E	500 999	
1112.53.0.0.00	IMPOSTOS SOBRE TRANSMISSÃO "INTER VIVOS" DE BENS IMÓVEIS E D.		
1112.53.0.1.00	IMPOSTOS SOBRE TRANSMISSÃO "INTER VIVOS" DE BENS IMÓVEIS E D	500 999	
1112.53.0.2.00	IMPOSTOS SOBRE TRANSMISSÃO "INTER VIVOS" DE BENS IMÓVEIS E D	500 999	
1113.00.0.0.00	IMPOSTOS SOBRE A RENDA E PROVENTOS DE QUALQUER NATUREZA		
1113.01.0.0.00	IMPOSTO SOBRE A RENDA DE PESSOA FÍSICA - IRPF		
1113.01.0.1.00	IMPOSTO SOBRE A RENDA DE PESSOA FÍSICA - IRPF - PRINCIPAL	500 999	
1113.02.0.0.00	IMPOSTO SOBRE A RENDA DE PESSOA JURÍDICA - IRPJ - LÍQUIDA DE		
1113.02.0.1.00	IMPOSTO SOBRE A RENDA DE PESSOA JURÍDICA - IRPJ - LÍQUIDA DE	500 999	
1113.03.0.0.00	IMPOSTO SOBRE A RENDA - RETIDO NA FONTE		
1113.03.1.0.00	IMPOSTO SOBRE A RENDA - RETIDO NA FONTE - TRABALHO		
1113.03.1.1.00	IMPOSTO SOBRE A RENDA - RETIDO NA FONTE - TRABALHO - PRINCIP	500 999	
1113.03.1.2.00	IMPOSTO SOBRE A RENDA - RETIDO NA FONTE - TRABALHO - MULTAS	500 999	
1114.00.0.0.00	IMPOSTOS SOBRE A PRODUÇÃO E CIRCULAÇÃO DE MERCADORIAS E SERV		
1114.51.0.0.00	IMPOSTOS SOBRE SERVIÇOS		
1114.51.1.0.00	IMPOSTO SOBRE SERVIÇOS DE QUALQUER NATUREZA - ISSQN		
1114.51.1.1.00	IMPOSTO SOBRE SERVIÇOS DE QUALQUER NATUREZA - ISSQN - PRINCIP	500 999	
1114.51.1.2.00	IMPOSTO SOBRE SERVIÇOS DE QUALQUER NATUREZA - ISSQN - MULTAS	500 999	
1119.00.0.0.00	OUTROS IMPOSTOS		
1119.99.0.0.00	OUTROS IMPOSTOS		
1119.99.0.1.00	OUTROS IMPOSTOS - PRINCIPAL	500 000	
1120.00.0.0.00	TAXAS		
1121.00.0.0.00	TAXAS PELO EXERCÍCIO DO PODER DE POLÍCIA		
1121.01.0.0.00	TAXAS DE INSPEÇÃO, CONTROLE E FISCALIZAÇÃO		
1121.01.0.1.00	TAXAS DE INSPEÇÃO, CONTROLE E FISCALIZAÇÃO - PRINCIPAL	500 999	
1121.02.0.0.00	TAXAS DE FISCALIZAÇÃO DAS TELECOMUNICAÇÕES		



PREFEITURA MUNIC. DE LAGOA ALEGRE
PRAÇA RAUL DA SILVA COSTA - CNPJ: 41.522327/0001-00

Orçamento Programa - Exercício de 2022

TABELA EXPLICATIVA - LEGISLAÇÃO DA RECEITA
(Inc. III, § 1º Art.2º)

Página 2
Lei Data:

Código	Discriminação	Fonte	Legislação
1121.02.1.0.00	TAXA DE FISCALIZAÇÃO DE INSTALAÇÃO - TFI - NÃO PROVENIENTE D		
1121.02.1.1.00	TAXA DE FISCALIZAÇÃO DE INSTALAÇÃO - TFI - NÃO PROVENIENTE D	500 999	
1121.02.2.0.00	TAXA DE FISCALIZAÇÃO DE FUNCIONAMENTO - TFF - NÃO PROVENIENT		
1121.02.2.1.00	TAXA DE FISCALIZAÇÃO DE FUNCIONAMENTO - TFF - NÃO PROVENIENT	500 999	
1121.04.0.0.00	TAXA DE CONTROLE E FISCALIZAÇÃO AMBIENTAL		
1121.04.0.1.00	TAXA DE CONTROLE E FISCALIZAÇÃO AMBIENTAL - PRINCIPAL	500 999	
1121.50.0.0.00	TAXA DE FISCALIZAÇÃO DE VIGILÂNCIA SANITÁRIA		
1121.50.0.1.00	TAXA DE FISCALIZAÇÃO DE VIGILÂNCIA SANITÁRIA - PRINCIPAL	500 999	
1122.00.0.0.00	TAXAS PELA PRESTAÇÃO DE SERVIÇOS		
1122.01.0.0.00	TAXAS PELA PRESTAÇÃO DE SERVIÇOS EM GERAL		
1122.01.0.1.00	TAXAS PELA PRESTAÇÃO DE SERVIÇOS EM GERAL - PRINCIPAL	500 999	
1122.01.0.2.00	TAXAS PELA PRESTAÇÃO DE SERVIÇOS EM GERAL - MULTAS E JUROS D	500 999	
1122.02.0.0.00	EMOLUMENTOS E CUSTAS JUDICIAIS		
1122.02.0.1.00	EMOLUMENTOS E CUSTAS JUDICIAIS - PRINCIPAL	500 999	
1130.00.0.0.00	CONTRIBUIÇÃO DE MELHORIA		
1131.00.0.0.00	CONTRIBUIÇÃO DE MELHORIA		
1131.99.0.0.00	OUTRAS CONTRIBUIÇÕES DE MELHORIA		
1131.99.0.1.00	OUTRAS CONTRIBUIÇÕES DE MELHORIA - PRINCIPAL	500 999	
1200.00.0.0.00	CONTRIBUIÇÕES		
1210.00.0.0.00	CONTRIBUIÇÕES SOCIAIS		
1215.00.0.0.00	CONTRIBUIÇÕES PARA REGIMES PRÓPRIOS DE PREVIDÊNCIA E SISTEM		
1215.01.0.0.00	CONTRIBUIÇÃO DO SERVIDOR CIVIL		
1215.01.1.0.00	CONTRIBUIÇÃO DO SERVIDOR CIVIL ATIVO		
1215.01.1.1.00	CONTRIBUIÇÃO DO SERVIDOR CIVIL ATIVO - PRINCIPAL	800 550	
1215.01.1.2.00	CONTRIBUIÇÃO DO SERVIDOR CIVIL ATIVO - MULTAS E JUROS DE MOR	800 550	
1215.03.0.0.00	CONTRIBUIÇÃO DO SERVIDOR CIVIL - PARCELAMENTOS		
1215.03.0.1.00	CONTRIBUIÇÃO DO SERVIDOR CIVIL - PARCELAMENTOS - PRINCIPAL	800 550	
1240.00.0.0.00	CONTRIBUIÇÃO PARA O CUSTEIO DO SERVIÇO DE ILUMINAÇÃO PÚBLICA		
1241.00.0.0.00	CONTRIBUIÇÃO PARA O CUSTEIO DO SERVIÇO DE ILUMINAÇÃO PÚBLICA		
1241.50.0.0.00	CONTRIBUIÇÃO PARA O CUSTEIO DO SERVIÇO DE ILUMINAÇÃO PÚBLICA		
1241.50.0.1.00	CONTRIBUIÇÃO PARA O CUSTEIO DO SERVIÇO DE ILUMINAÇÃO PÚBLICA	751 999	
1300.00.0.0.00	RECEITA PATRIMONIAL		
1310.00.0.0.00	EXPLORAÇÃO DO PATRIMÔNIO IMOBILIÁRIO DO ESTADO		

[Handwritten signature]



PREFEITURA MUNIC. DE LAGOA ALEGRE
PRAÇA RAUL DA SILVA COSTA - CNPJ: 41.522327/0001-00

Orçamento Programa - Exercício de 2022

TABELA EXPLICATIVA - LEGISLAÇÃO DA RECEITA
(Inc. III, § 1º Art.2º)

Página 3
Lei Data:

Código	Discriminação	Fonte	Legislação
1311.00.0.0.00	EXPLORAÇÃO DO PATRIMÔNIO IMOBILIÁRIO DO ESTADO		
1311.01.0.0.00	ALUGUEIS, ARRENDAMENTOS, FOROS, LAUDÉMIOS, TARIFAS DE OCUPAÇ		
1311.01.1.0.00	ALUGUEIS E ARRENDAMENTOS		
1311.01.1.1.00	ALUGUEIS E ARRENDAMENTOS - PRINCIPAL	500 999	
1311.01.2.0.00	FOROS, LAUDÉMIOS E TARIFAS DE OCUPAÇÃO		
1311.01.2.1.00	FOROS, LAUDÉMIOS E TARIFAS DE OCUPAÇÃO - PRINCIPAL	500 999	
1311.02.0.0.00	CONCESSÃO, PERMISSÃO, AUTORIZAÇÃO OU CESSÃO DO DIREITO DE US		
1311.02.0.1.00	CONCESSÃO, PERMISSÃO, AUTORIZAÇÃO OU CESSÃO DO DIREITO DE US	500 999	
1311.99.0.0.00	OUTRAS RECEITAS IMOBILIÁRIAS		
1311.99.0.1.00	OUTRAS RECEITAS IMOBILIÁRIAS - PRINCIPAL	500 999	
1320.00.0.0.00	VALORES IMOBILIÁRIOS		
1321.00.0.0.00	JUROS E CORREÇÕES MONETÁRIAS		
1321.01.0.0.00	REMUNERAÇÃO DE DEPÓSITOS BANCÁRIOS		
1321.01.0.1.01	REMUNERAÇÃO DE DEPÓSITOS BANCÁRIOS - TESOURO/ADM	500 999	
1321.01.0.1.02	REMUNERAÇÃO DE DEPÓSITOS BANCÁRIOS - TESOURO/FMS	500 300	
1321.01.0.1.03	REMUNERAÇÃO DE DEPÓSITOS BANCÁRIOS - TESOURO/FMAS	500 999	
1321.01.0.1.04	REMUNERAÇÃO DE DEPÓSITOS BANCÁRIOS - CONVENIOS/UNIÃO	700 999	
1321.01.0.1.05	REMUNERAÇÃO DE DEPÓSITOS BANCÁRIOS - CONVENIOS/ESTADO	701 999	
1321.01.0.1.06	REMUNERAÇÃO DE DEPÓSITOS BANCÁRIOS - CONVENIOS/ MIN. EDUCAÇÃO	570 999	
1321.01.0.1.07	REMUNERAÇÃO DE DEPÓSITOS BANCÁRIOS - CONVENIOS/ EST. EDUCAÇÃO	571 999	
1321.01.0.1.08	REMUNERAÇÃO DE DEPÓSITOS BANCÁRIOS - C/SE	550 999	
1321.01.0.1.09	REMUNERAÇÃO DE DEPÓSITOS BANCÁRIOS - PDDE	551 999	
1321.01.0.1.10	REMUNERAÇÃO DE DEPÓSITOS BANCÁRIOS - MERENDA	552 999	
1321.01.0.1.11	REMUNERAÇÃO DE DEPÓSITOS BANCÁRIOS - PNAT	553 999	
1321.01.0.1.12	REMUNERAÇÃO DE DEPÓSITOS BANCÁRIOS - OUTROS FNDE	569 999	
1321.01.0.1.13	REMUNERAÇÃO DE DEPÓSITOS BANCÁRIOS - SAÚDE/CUSTEIO	600 999	
1321.01.0.1.14	REMUNERAÇÃO DE DEPÓSITOS BANCÁRIOS - SAÚDE/CONVENIOS	631 999	
1321.01.0.1.15	REMUNERAÇÃO DE DEPÓSITOS BANCÁRIOS - SAÚDE/COF. ESTADUAL	621 999	
1321.01.0.1.16	REMUNERAÇÃO DE DEPÓSITOS BANCÁRIOS - CIDE	750 999	
1321.01.0.1.17	REMUNERAÇÃO DE DEPÓSITOS BANCÁRIOS - FEP/ROYALTIES	704 999	
1321.01.0.1.18	REMUNERAÇÃO DE DEPÓSITOS BANCÁRIOS - FMS/REP. FEDERAL	660 999	
1321.01.0.1.19	REMUNERAÇÃO DE DEPÓSITOS BANCÁRIOS - FNAS/REP. ESTADUAL	661 999	
1321.01.0.1.20	REMUNERAÇÃO DE DEPÓSITOS BANCÁRIOS - SAÚDE/EMENDA INDIVIDUAL	600 999	
1321.01.0.1.21	REMUNERAÇÃO DE DEPÓSITOS BANCÁRIOS - SAÚDE/EMENDA REI. AT/BRAC	600 999	

[Handwritten signature]

LAGOA ALEGRE - PI

LOA 2022



PREFEITURA MUNIC. DE LAGOA ALEGRE
PRAÇA RAUL DA SILVA COSTA - CNPJ 41522327/0001-00

Orçamento Programa - Exercício de 2022

TABELA EXPLICATIVA - LEGISLAÇÃO DA RECEITA

(Inc. III, § 1º Art.2º)

Página 4

Lei . Data:

Código	Discriminação	Fonte	Legislação
1321.01.0.1.22	REMUNERAÇÃO DE DEPOSITOS BANCÁRIOS - FUNDEB/TRANSF. RECURSOS	540 230	
1321.01.0.1.23	REMUNERAÇÃO DE DEPOSITOS BANCÁRIOS - FUNDEB/VAAT	542 230	
1321.01.0.1.24	REMUNERAÇÃO DE DEPOSITOS BANCÁRIOS - FUNDEB/VAAF	541 230	
1321.01.0.1.25	REMUNERAÇÃO DE DEPOSITOS BANCÁRIOS - HOSPITAL/CONV. ESTADUAL	621 999	
1321.04.0.0.00	REMUNERAÇÃO DOS RECURSOS DO REGIME PRÓPRIO DE PREVIDÊNCIA SD		
1321.04.0.1.00	REMUNERAÇÃO DOS RECURSOS DO REGIME PRÓPRIO DE PREVIDÊNCIA SD	800 550	
1329.00.0.0.00	OUTROS VALORES MOBILIÁRIOS		
1329.99.0.0.00	OUTROS VALORES MOBILIÁRIOS		
1329.99.0.1.00	OUTROS VALORES MOBILIÁRIOS - PRINCIPAL	500 999	
1329.99.0.1.00	OUTROS VALORES MOBILIÁRIOS - PRINCIPAL	900 550	
1360.00.0.0.00	DEMAIS RECEITAS PATRIMONIAIS		
1369.00.0.0.00	OUTRAS RECEITAS PATRIMONIAIS		
1369.99.0.0.00	OUTRAS RECEITAS PATRIMONIAIS		
1369.99.0.1.00	OUTRAS RECEITAS PATRIMONIAIS - PRINCIPAL	500 999	
1600.00.0.0.00	RECEITA DE SERVIÇOS		
1610.00.0.0.00	SERVIÇOS ADMINISTRATIVOS E COMERCIAIS GERAIS		
1611.00.0.0.00	SERVIÇOS ADMINISTRATIVOS E COMERCIAIS GERAIS		
1611.01.0.0.00	SERVIÇOS ADMINISTRATIVOS E COMERCIAIS GERAIS		
1611.01.0.1.00	SERVIÇOS ADMINISTRATIVOS E COMERCIAIS GERAIS - PRINCIPAL	500 999	
1611.02.0.0.00	INSCRIÇÃO EM CONCURSOS E PROCESSOS SELETIVOS		
1611.02.0.1.00	INSCRIÇÃO EM CONCURSOS E PROCESSOS SELETIVOS - PRINCIPAL	500 999	
1611.03.0.0.00	SERVIÇOS DE REGISTRO, CERTIFICAÇÃO E FISCALIZAÇÃO		
1611.03.0.1.00	SERVIÇOS DE REGISTRO, CERTIFICAÇÃO E FISCALIZAÇÃO - PRINCIPA	500 999	
1690.00.0.0.00	OUTROS SERVIÇOS		
1699.00.0.0.00	OUTROS SERVIÇOS		
1699.99.0.0.00	OUTROS SERVIÇOS		
1699.99.0.1.00	OUTROS SERVIÇOS - PRINCIPAL	500 999	
1700.00.0.0.00	TRANSFERÊNCIAS CORRENTES		
1710.00.0.0.00	TRANSFERÊNCIAS DA UNIÃO E DE SUAS ENTIDADES		
1711.00.0.0.00	TRANSFERÊNCIAS DECORRENTES DE PARTICIPAÇÃO NA RECEITA DA UNI		
1711.51.0.0.00	COTA-PARTE DO FUNDO DE PARTICIPAÇÃO DOS MUNICÍPIOS - FPM		
1711.51.1.0.00	COTA-PARTE DO FUNDO DE PARTICIPAÇÃO DOS MUNICÍPIOS - COTA ME		
1711.51.1.1.00	COTA-PARTE DO FUNDO DE PARTICIPAÇÃO DOS MUNICÍPIOS - COTA ME	500 999	
1711.51.2.0.00	COTA-PARTE DO FUNDO DE PARTICIPAÇÃO DOS MUNICÍPIOS - 1% COTA		

Handwritten signature



PREFEITURA MUNIC. DE LAGOA ALEGRE
PRAÇA RAUL DA SILVA COSTA - CNPJ 41522327/0001-00

Orçamento Programa - Exercício de 2022

TABELA EXPLICATIVA - LEGISLAÇÃO DA RECEITA

(Inc. III, § 1º Art.2º)

Página 5

Lei . Data:

Código	Discriminação	Fonte	Legislação
1711.51.2.1.00	COTA-PARTE DO FUNDO DE PARTICIPAÇÃO DOS MUNICÍPIOS - 1% COTA	500 999	
1711.51.3.0.00	COTA-PARTE DO FUNDO DE PARTICIPAÇÃO DOS MUNICÍPIOS - 1% COTA		
1711.51.3.1.00	COTA-PARTE DO FUNDO DE PARTICIPAÇÃO DOS MUNICÍPIOS - 1% COTA	500 999	
1711.52.0.0.00	COTA-PARTE DO IMPOSTO SOBRE A PROPRIEDADE TERRITORIAL RURAL		
1711.52.0.1.00	COTA-PARTE DO IMPOSTO SOBRE A PROPRIEDADE TERRITORIAL RURAL	500 999	
1712.00.0.0.00	TRANSFERÊNCIAS DAS COMPENSAÇÕES FINANCEIRAS PELA EXPLORAÇÃO		
1712.50.0.0.00	COTA-PARTE DA COMPENSAÇÃO FINANCEIRA PELA EXPLORAÇÃO DE RECU		
1712.50.0.1.00	COTA-PARTE DA COMPENSAÇÃO FINANCEIRA PELA EXPLORAÇÃO DE RECU	709 999	
1712.51.0.0.00	COTA-PARTE DA COMPENSAÇÃO FINANCEIRA PELA EXPLORAÇÃO DE RECU		
1712.51.0.1.00	COTA-PARTE DA COMPENSAÇÃO FINANCEIRA PELA EXPLORAÇÃO DE RECU	709 999	
1712.52.0.0.00	COTA-PARTE DA COMPENSAÇÃO FINANCEIRA PELA PRODUÇÃO DE PETRÓL		
1712.52.4.0.00	COTA-PARTE DO FUNDO ESPECIAL DO PETRÓLEO - FEP		
1712.52.4.1.00	COTA-PARTE DO FUNDO ESPECIAL DO PETRÓLEO - FEP - PRINCIPAL	704 999	
1712.99.0.0.00	OUTRAS TRANSFERÊNCIAS DECORRENTES DE COMPENSAÇÃO FINANCEIRA		
1712.99.0.1.00	OUTRAS TRANSFERÊNCIAS DECORRENTES DE COMPENSAÇÃO FINANCEIRA	704 999	
1713.00.0.0.00	TRANSFERÊNCIAS DE RECURSOS DO SISTEMA ÚNICO DE SAÚDE - SUS		
1713.50.0.0.00	TRANSFERÊNCIAS DE RECURSOS DO SISTEMA ÚNICO DE SAÚDE - SUS -		
1713.50.1.0.00	TRANSFERÊNCIAS DE RECURSOS DO BLOCO DE MANUTENÇÃO DAS AÇÕES		
1713.50.1.1.01	TRANSF. DE RECURSOS FNS - INCENTIVO PARA AÇÕES ESTRATÉGICAS	600 999	
1713.50.1.1.02	TRANSF. DE RECURSOS FNS- INCENTIVO FINANC DA APS - DESEMPENHO	600 999	
1713.50.1.1.03	TRANSF. DE REC. FNS- INCENT. FINANC DA APS - CAPIT. PONDERADA	600 999	
1713.50.1.1.04	TRANSFERÊNCIAS DE RECURSOS FNS - AGENTE COMUNITÁRIO DE SAÚDE	600 999	
1713.50.1.1.05	TRANSF. DE RECURSOS FNS - PROGRAMA DE INFORMATIZAÇÃO DA APS	600 999	
1713.50.1.1.06	TRANSF. DE REC. FNS - IMPLM. DE POLÍTICAS PARA REDE CEGONHA	600 999	
1713.50.1.1.07	TRANSF. DE RECURSOS DO FNS - CORONAVIRUS (COVID-19) - SAPS	600 999	
1713.50.1.1.08	INCREM. TEMP. CUSTEIO DO SERV. DE ATENÇÃO BÁSICA-EME, INDIVI	600 999	
1713.50.1.1.09	INCREM. TEMP. CUST. DO SERV. DE ATENÇÃO BÁSICA-EME, REUBANC	600 999	
1713.50.1.1.10	TRANSFERÊNCIAS DE RECURSOS DO FNS - OUTRAS	600 999	
1713.50.3.0.00	TRANSFERÊNCIAS DE RECURSOS DO BLOCO DE MANUTENÇÃO DAS AÇÕES		
1713.50.3.1.00	TRANSFERÊNCIAS DE RECURSOS DO BLOCO DE MANUTENÇÃO DAS AÇÕES	600 999	
1713.50.4.0.00	TRANSFERÊNCIAS DE RECURSOS DO BLOCO DE MANUTENÇÃO DAS AÇÕES		
1713.50.4.1.00	TRANSFERÊNCIAS DE RECURSOS DO BLOCO DE MANUTENÇÃO DAS AÇÕES	600 999	
1713.50.5.0.00	TRANSFERÊNCIAS DE RECURSOS DO BLOCO DE MANUTENÇÃO DAS AÇÕES		

Handwritten signature

LAGOA ALEGRE - PI

LOA 2022



PREFEITURA MUNIC. DE LAGOA ALEGRE
PRAÇA RAUL DA SILVA COSTA - CNPJ:41522327/0001-00

Orçamento Programa - Exercício de 2022

TABELA EXPLICATIVA - LEGISLAÇÃO DA RECEITA

(Inc. III, § 1º, Art.2º)

Página 6

Lei - Data

Código	Discriminação	Fonte	Legislação
1713.00.5.1.00	TRANSFERÊNCIAS DE RECURSOS DO BLOCO DE MANUTENÇÃO DAS AÇÕES	600 999	
1713.01.0.0.00	TRANSFERÊNCIAS DE RECURSOS DO SISTEMA ÚNICO DE SAÚDE - SUS		
1713.01.1.0.00	TRANSFERÊNCIAS DE RECURSOS DO BLOCO DE ESTRUTURAÇÃO DA REDE		
1713.51.1.1.00	TRANSFERÊNCIAS DE RECURSOS DO BLOCO DE ESTRUTURAÇÃO DA REDE	601 999	
1714.00.0.0.00	TRANSFERÊNCIAS DE RECURSOS DO FUNDO NACIONAL DO DESENVOLVIM		
1714.50.0.0.00	TRANSFERÊNCIAS DO SALÁRIO-EDUCAÇÃO		
1714.50.0.1.00	TRANSFERÊNCIAS DO SALÁRIO-EDUCAÇÃO - PRINCIPAL	550 999	
1714.51.0.0.00	TRANSFERÊNCIAS DIRETAS DO FNDE REFERENTES AO PROGRAMA DINHEI		
1714.51.0.1.00	TRANSFERÊNCIAS DIRETAS DO FNDE REFERENTES AO PROGRAMA DINHEI	551 000	
1714.52.0.0.00	TRANSFERÊNCIAS REFERENTES AO PROGRAMA NACIONAL DE ALIMENTAÇÃO		
1714.52.0.1.00	TRANSFERÊNCIAS REFERENTES AO PROGRAMA NACIONAL DE ALIMENTAÇÃO	552 999	
1714.53.0.0.00	TRANSFERÊNCIAS REFERENTES AO PROGRAMA NACIONAL DE APOIO AO T		
1714.53.0.1.00	TRANSFERÊNCIAS REFERENTES AO PROGRAMA NACIONAL DE APOIO AO T	553 999	
1714.00.0.0.00	OUTRAS TRANSFERÊNCIAS DIRETAS DO FUNDO NACIONAL DO DESENVOLV		
1714.69.0.1.00	OUTRAS TRANSFERÊNCIAS DIRETAS DO FUNDO NACIONAL DO DESENVOLV	560 999	
1715.00.0.0.00	TRANSFERÊNCIAS DE RECURSOS DE COMPLEMENTAÇÃO DA UNIÃO AO FUN		
1715.00.0.0.00	TRANSFERÊNCIAS DE RECURSOS DE COMPLEMENTAÇÃO DA UNIÃO AO FUN		
1715.50.0.1.00	TRANSFERÊNCIAS DE RECURSOS DE COMPLEMENTAÇÃO DA UNIÃO AO FUN	542 230	
1715.51.0.0.00	TRANSFERÊNCIAS DE RECURSOS DE COMPLEMENTAÇÃO DA UNIÃO AO FUN		
1715.51.0.1.00	TRANSFERÊNCIAS DE RECURSOS DE COMPLEMENTAÇÃO DA UNIÃO AO FUN	543 230	
1716.00.0.0.00	TRANSFERÊNCIAS DE RECURSOS DO FUNDO NACIONAL DE ASSISTÊNCIA		
1716.00.0.0.00	TRANSFERÊNCIAS DE RECURSOS DO FUNDO NACIONAL DE ASSISTÊNCIA		
1716.50.0.1.01	TRANSFERÊNCIAS DE RECURSOS DO FNAS - PSB	660 999	
1716.50.0.1.02	TRANSFERÊNCIAS DE RECURSOS DO FNAS - IGDF	660 999	
1716.50.0.1.03	TRANSFERÊNCIAS DE RECURSOS DO FNAS - IGD SUAS	660 999	
1716.50.0.1.04	TRANSFERÊNCIAS DE RECURSOS DO FNAS - CRIANÇA FELIZ	660 999	
1716.50.0.1.05	TRANSFERÊNCIAS DE RECURSOS DO FNAS - COVID	660 999	
1716.50.0.1.06	TRANSFERÊNCIAS DE RECURSOS DO FNAS - OUTRAS FNAS	660 999	
1717.00.0.0.00	TRANSFERÊNCIAS DE CONVÊNIO DA UNIÃO E DE SUAS ENTIDADES		
1717.51.0.0.00	TRANSFERÊNCIAS DE CONVÊNIO DA UNIÃO DESTINADAS A PROGRAMAS		
1717.51.0.1.00	TRANSFERÊNCIAS DE CONVÊNIO DA UNIÃO DESTINADAS A PROGRAMAS	670 999	
1717.52.0.0.00	TRANSFERÊNCIAS DE CONVÊNIO DA UNIÃO DESTINADAS A PROGRAMAS		
1717.52.0.1.00	TRANSFERÊNCIAS DE CONVÊNIO DA UNIÃO DESTINADAS A PROGRAMAS	665 999	
1719.00.0.0.00	OUTRAS TRANSFERÊNCIAS DE RECURSOS DA UNIÃO E DE SUAS ENTIDAD		

Handwritten signature



PREFEITURA MUNIC. DE LAGOA ALEGRE
PRAÇA RAUL DA SILVA COSTA - CNPJ:41522327/0001-00

Orçamento Programa - Exercício de 2022

TABELA EXPLICATIVA - LEGISLAÇÃO DA RECEITA

(Inc. III, § 1º, Art.2º)

Página 7

Lei - Data

Código	Discriminação	Fonte	Legislação
1719.51.0.0.00	TRANSFERÊNCIAS FINANCEIRAS DO ICMS - DESONERAÇÃO - L.C. Nº 8		
1719.51.0.1.00	TRANSFERÊNCIAS FINANCEIRAS DO ICMS - DESONERAÇÃO - L.C. Nº 8	704 999	
1719.58.0.0.00	TRANSFERÊNCIA OBRIGATORIA DECORRENTE DA LEI COMPLEMENTAR Nº		
1719.58.0.1.00	TRANSFERÊNCIA OBRIGATORIA DECORRENTE DA LEI COMPLEMENTAR Nº	704 999	
1719.99.0.0.00	OUTRAS TRANSFERÊNCIAS DE RECURSOS DA UNIÃO E DE SUAS ENTIDAD		
1719.99.0.1.00	OUTRAS TRANSFERÊNCIAS DE RECURSOS DA UNIÃO E DE SUAS ENTIDAD	500 999	
1720.00.0.0.00	TRANSFERÊNCIAS DOS ESTADOS E DO DISTRITO FEDERAL E DE SUAS E		
1721.00.0.0.00	PARTICIPAÇÃO NA RECEITA DOS ESTADOS E DISTRITO FEDERAL		
1721.50.0.0.00	COTA-PARTE DO ICMS		
1721.50.0.1.00	COTA-PARTE DO ICMS - PRINCIPAL	500 999	
1721.51.0.0.00	COTA-PARTE DO IPVA		
1721.51.0.1.00	COTA-PARTE DO IPVA - PRINCIPAL	500 999	
1721.52.0.0.00	COTA-PARTE DO IPI - MUNICÍPIOS		
1721.52.0.1.00	COTA-PARTE DO IPI - MUNICÍPIOS - PRINCIPAL	500 999	
1721.53.0.0.00	COTA-PARTE DA CONTRIBUIÇÃO DE INTERVENÇÃO NO DOMÍNIO ECONÔMI		
1721.53.0.1.00	COTA-PARTE DA CONTRIBUIÇÃO DE INTERVENÇÃO NO DOMÍNIO ECONÔMI	760 999	
1724.00.0.0.00	TRANSFERÊNCIAS DE CONVÊNIO DOS ESTADOS E DF E DE SUAS ENTID		
1724.50.0.0.00	TRANSFERÊNCIAS DE CONVÊNIO DOS ESTADOS E DF PARA O SISTEMA		
1724.50.0.1.00	TRANSFERÊNCIAS DE CONVÊNIO DOS ESTADOS E DF PARA O SISTEMA	621 000	
1724.50.0.1.00	TRANSFERÊNCIAS DE CONVÊNIO DOS ESTADOS E DF PARA O SISTEMA	621 000	
1724.99.0.0.00	OUTRAS TRANSFERÊNCIAS DE CONVÊNIO DOS ESTADOS E DF E DE SUA		
1724.99.0.1.00	OUTRAS TRANSFERÊNCIAS DE CONVÊNIO DOS ESTADOS E DF E DE SUA	701 999	
1729.00.0.0.00	OUTRAS TRANSFERÊNCIAS DOS ESTADOS E DISTRITO FEDERAL		
1729.51.0.0.00	TRANSFERÊNCIAS DE ESTADOS DESTINADAS A ASSISTÊNCIA SOCIAL		
1729.51.0.1.00	TRANSFERÊNCIAS DE ESTADOS DESTINADAS A ASSISTÊNCIA SOCIAL -	661 000	
1729.52.0.0.00	TRANSFERÊNCIAS DE RECURSOS DESTINADOS A PROGRAMAS DE EDUCAÇÃO		
1729.52.0.1.00	TRANSFERÊNCIAS DE RECURSOS DESTINADOS A PROGRAMAS DE EDUCAÇÃO	571 999	
1729.99.0.0.00	OUTRAS TRANSFERÊNCIAS DOS ESTADOS E DF		
1729.99.0.1.00	OUTRAS TRANSFERÊNCIAS DOS ESTADOS E DF - PRINCIPAL	500 999	
1750.00.0.0.00	TRANSFERÊNCIAS DE OUTRAS INSTITUIÇÕES PÚBLICAS		
1751.00.0.0.00	TRANSFERÊNCIAS DE RECURSOS DO FUNDO DE MANUTENÇÃO E DESENVOL		
1751.50.0.0.00	TRANSFERÊNCIAS DE RECURSOS DO FUNDO DE MANUTENÇÃO E DESENVOL		
1751.50.0.1.00	TRANSFERÊNCIAS DE RECURSOS DO FUNDO DE MANUTENÇÃO E DESENVOL	540 230	
1900.00.0.0.00	OUTRAS RECEITAS CORRENTES		

Handwritten signature

LAGOA ALEGRE - PI

LOA 2022



PREFEITURA MUNIC. DE LAGOA ALEGRE
PRAÇA RAUL DA SILVA COSTA - CNPJ 41522327/0001-00

Orçamento Programa - Exercício de 2022

TABELA EXPLICATIVA - LEGISLAÇÃO DA RECEITA
(Inc. III, § 1º, Art.2º)

Página 5
Lei - Data:

Código	Discriminação	Fonte	Legislação
1920.00.0.0.00	INDENIZAÇÕES, RESTITUIÇÕES E RESSARCIMENTOS		
1921.00.0.0.00	INDENIZAÇÕES		
1921.99.0.0.00	OUTRAS INDENIZAÇÕES		
1921.99.0.1.00	OUTRAS INDENIZAÇÕES - PRINCIPAL	500 999	
1922.00.0.0.00	RESTITUIÇÕES		
1922.99.0.0.00	OUTRAS RESTITUIÇÕES		
1922.99.0.1.00	OUTRAS RESTITUIÇÕES - PRINCIPAL	500 999	
1990.00.0.0.00	DEMAIS RECEITAS CORRENTES		
1990.00.0.0.00	OUTRAS RECEITAS CORRENTES		
1990.03.0.0.00	COMPENSAÇÕES FINANCEIRAS ENTRE O REGIME GERAL E OS REGIMES P		
1990.03.0.1.00	COMPENSAÇÕES FINANCEIRAS ENTRE O REGIME GERAL E OS REGIMES P	800 550	
1999.00.0.0.00	OUTRAS RECEITAS		
1999.99.3.0.00	OUTRAS RECEITAS NÃO ARRECADADAS E NÃO PROJETADAS PELA RFB -		
1999.99.3.1.00	OUTRAS RECEITAS NÃO ARRECADADAS E NÃO PROJETADAS PELA RFB -	600 999	
2000.00.0.0.00	RECEITAS DE CAPITAL		
2100.00.0.0.00	OPERAÇÕES DE CRÉDITO		
2110.00.0.0.00	OPERAÇÕES DE CRÉDITO - MERCADO INTERNO		
2110.99.0.0.00	OUTRAS OPERAÇÕES DE CRÉDITO - MERCADO INTERNO		
2110.99.0.0.00	OUTRAS OPERAÇÕES DE CRÉDITO - MERCADO INTERNO		
2119.99.0.1.00	OUTRAS OPERAÇÕES DE CRÉDITO - MERCADO INTERNO - PRINCIPAL	754 999	
2200.00.0.0.00	ALIENAÇÃO DE BENS		
2210.00.0.0.00	ALIENAÇÃO DE BENS MÓVEIS		
2213.00.0.0.00	ALIENAÇÃO DE BENS MÓVEIS E SEMOVENTES		
2213.01.0.0.00	ALIENAÇÃO DE BENS MÓVEIS E SEMOVENTES		
2213.01.0.1.00	ALIENAÇÃO DE BENS MÓVEIS E SEMOVENTES - PRINCIPAL	745 999	
2220.00.0.0.00	ALIENAÇÃO DE BENS IMÓVEIS		
2221.00.0.0.00	ALIENAÇÃO DE BENS IMÓVEIS		
2221.01.0.0.00	ALIENAÇÃO DE BENS IMÓVEIS		
2221.01.0.1.00	ALIENAÇÃO DE BENS IMÓVEIS - PRINCIPAL	759 999	
2400.00.0.0.00	TRANSFERÊNCIAS DE CAPITAL		
2410.00.0.0.00	TRANSFERÊNCIAS DA UNIÃO E DE SUAS ENTIDADES		
2411.00.0.0.00	TRANSFERÊNCIAS DE RECURSOS DO SISTEMA ÚNICO DE SAÚDE - SUS		

[Handwritten signature]



PREFEITURA MUNIC. DE LAGOA ALEGRE
PRAÇA RAUL DA SILVA COSTA - CNPJ 41522327/0001-00

Orçamento Programa - Exercício de 2022

TABELA EXPLICATIVA - LEGISLAÇÃO DA RECEITA
(Inc. III, § 1º, Art.2º)

Página 9
Lei - Data:

Código	Discriminação	Fonte	Legislação
2411.50.0.0.00	TRANSFERÊNCIAS DE RECURSOS DO SISTEMA ÚNICO DE SAÚDE - SUS -		
2411.50.0.0.00	TRANSFERÊNCIAS DE RECURSOS DO BLOCO DE MANUTENÇÃO DAS AÇÕES		
2411.50.0.1.00	TRANSFERÊNCIAS DE RECURSOS DO BLOCO DE MANUTENÇÃO DAS AÇÕES	631 999	
2412.00.0.0.00	TRANSFERÊNCIAS DE RECURSOS DO FUNDO NACIONAL DO DESENVOLVIME		
2412.50.0.0.00	TRANSFERÊNCIAS DE RECURSOS DESTINADOS A PROGRAMAS DE EDUCAÇÃO		
2412.50.1.0.00	TRANSFERÊNCIAS PARA O PROGRAMA DE APOIO AO TRANSPORTE ESCOLA		
2412.50.1.1.00	TRANSFERÊNCIAS PARA O PROGRAMA DE APOIO AO TRANSPORTE ESCOLA	570 999	
2412.50.2.0.00	TRANSFERÊNCIAS PARA O PROGRAMA NACIONAL DE REESTRUTURAÇÃO E		
2412.50.2.1.00	TRANSFERÊNCIAS PARA O PROGRAMA NACIONAL DE REESTRUTURAÇÃO E	570 999	
2412.50.9.0.00	OUTRAS TRANSFERÊNCIAS DESTINADAS A PROGRAMAS DE EDUCAÇÃO		
2412.50.9.1.00	OUTRAS TRANSFERÊNCIAS DESTINADAS A PROGRAMAS DE EDUCAÇÃO - P	570 999	
2413.00.0.0.00	TRANSFERÊNCIAS DE RECURSOS DO FUNDO NACIONAL DE ASSISTÊNCIA		
2413.50.0.0.00	TRANSFERÊNCIAS DE RECURSOS DO FUNDO NACIONAL DE ASSISTÊNCIA		
2413.50.0.1.00	TRANSFERÊNCIAS DE RECURSOS DO FUNDO NACIONAL DE ASSISTÊNCIA	665 999	
2414.00.0.0.00	TRANSFERÊNCIAS DE CONVÊNIO DA UNIÃO E DE SUAS ENTIDADES		
2414.50.0.0.00	TRANSFERÊNCIAS DE CONVÊNIO DA UNIÃO PARA O SISTEMA ÚNICO DE		
2414.50.0.1.00	TRANSFERÊNCIAS DE CONVÊNIO DA UNIÃO PARA O SISTEMA ÚNICO DE	631 999	
2414.52.0.0.00	TRANSFERÊNCIAS DE CONVÊNIO DA UNIÃO DESTINADAS A PROGRAMAS		
2414.52.0.1.00	TRANSFERÊNCIAS DE CONVÊNIO DA UNIÃO DESTINADAS A PROGRAMAS	700 999	
2414.53.0.0.00	TRANSFERÊNCIAS DE CONVÊNIO DA UNIÃO DESTINADAS A PROGRAMAS		
2414.53.0.1.00	TRANSFERÊNCIAS DE CONVÊNIO DA UNIÃO DESTINADAS A PROGRAMAS	700 999	
2414.54.0.0.00	TRANSFERÊNCIAS DE CONVÊNIO DA UNIÃO DESTINADAS A PROGRAMAS		
2414.54.0.1.00	TRANSFERÊNCIAS DE CONVÊNIO DA UNIÃO DESTINADAS A PROGRAMAS	700 999	
2414.99.0.0.00	OUTRAS TRANSFERÊNCIAS DE CONVÊNIO DA UNIÃO E DE SUAS ENTIDA		
2414.99.0.1.00	OUTRAS TRANSFERÊNCIAS DE CONVÊNIO DA UNIÃO E DE SUAS ENTIDA	700 999	
2420.00.0.0.00	TRANSFERÊNCIAS DOS ESTADOS E DO DISTRITO FEDERAL E DE SUAS E		
2422.00.0.0.00	TRANSFERÊNCIAS DE CONVÊNIO DOS ESTADOS E DF E DE SUAS ENTID		
2422.50.0.0.00	TRANSFERÊNCIAS DE CONVÊNIO DOS ESTADOS PARA O SISTEMA ÚNICO		
2422.50.0.1.00	TRANSFERÊNCIAS DE CONVÊNIO DOS ESTADOS PARA O SISTEMA ÚNICO	632 999	
2422.51.0.0.00	TRANSFERÊNCIAS DE CONVÊNIO DOS ESTADOS DESTINADAS A PROGRAM		
2422.51.0.1.00	TRANSFERÊNCIAS DE CONVÊNIO DOS ESTADOS DESTINADAS A PROGRAM	571 999	
2422.52.0.0.00	TRANSFERÊNCIAS DE CONVÊNIO DOS ESTADOS DESTINADAS A PROGRAM		
2422.52.0.1.00	TRANSFERÊNCIAS DE CONVÊNIO DOS ESTADOS DESTINADAS A PROGRAM	701 999	

[Handwritten signature]



PREFEITURA MUNIC. DE LAGOA ALEGRE
 PRAÇA RAUL DA SILVA COSTA - CNPJ: 41522327/0001-00

Orçamento Programa - Exercício de 2022

TABELA EXPLICATIVA - LEGISLAÇÃO DA RECEITA
 (Inc. III, § 1º, Art. 2º)

Página 10
 Lei, Data

Código	Discriminação	Fonte	Legislação
2422.93.0.0.00	TRANSFERÊNCIAS DE CONVÊNIOS DOS ESTADOS DESTINADAS A PROGRAM		
2422.93.0.1.00	TRANSFERÊNCIAS DE CONVÊNIOS DOS ESTADOS DESTINADAS A PROGRAM	701 999	
2422.94.0.0.00	TRANSFERÊNCIAS DE CONVÊNIOS DOS ESTADOS DESTINADAS A PROGRAM		
2422.94.0.1.00	TRANSFERÊNCIAS DE CONVÊNIOS DOS ESTADOS DESTINADAS A PROGRAM	701 999	
2422.99.0.0.00	OUTRAS TRANSFERÊNCIAS DE CONVÊNIOS DOS ESTADOS E DF E DE SUA		
2422.99.0.1.00	OUTRAS TRANSFERÊNCIAS DE CONVÊNIOS DOS ESTADOS E DF E DE SUA	701 999	
7000.00.0.0.00	RECEITAS CORRENTES		
7200.00.0.0.00	CONTRIBUIÇÕES		
7210.00.0.0.00	CONTRIBUIÇÕES SOCIAIS		
7215.00.0.0.00	CONTRIBUIÇÕES PARA REGIMES PRÓPRIOS DE PREVIDÊNCIA E SISTEM		
7215.02.0.0.00	CONTRIBUIÇÃO PATRONAL - SERVIDOR CIVIL		
7215.02.1.0.00	CONTRIBUIÇÃO PATRONAL - SERVIDOR CIVIL ATIVO		
7215.02.1.1.00	CONTRIBUIÇÃO PATRONAL - SERVIDOR CIVIL ATIVO - PRINCIPAL	802 990	
7215.02.1.1.00	CONTRIBUIÇÃO PATRONAL - SERVIDOR CIVIL ATIVO - PRINCIPAL	800 550	
7215.02.1.2.00	CONTRIBUIÇÃO PATRONAL - SERVIDOR CIVIL ATIVO - MULTAS E JURO	800 550	
7215.51.0.0.00	CONTRIBUIÇÃO PATRONAL - PARCELAMENTOS		
7215.51.1.0.00	CONTRIBUIÇÃO PATRONAL - SERVIDOR CIVIL ATIVO - PARCELAMENTOS		
7215.51.1.1.00	CONTRIBUIÇÃO PATRONAL - SERVIDOR CIVIL ATIVO - PARCELAMENTOS	800 550	
7900.00.0.0.00	OUTRAS RECEITAS CORRENTES		
7990.00.0.0.00	DEMAIS RECEITAS CORRENTES		
7996.00.0.0.00	OUTRAS RECEITAS CORRENTES		
7999.01.0.0.00	APORTES PERIÓDICOS PARA AMORTIZAÇÃO DE DÉFICIT ATUARIAL DO R		
7999.01.0.1.00	APORTES PERIÓDICOS PARA AMORTIZAÇÃO DE DÉFICIT ATUARIAL DO R	800 999	
9000.00.0.0.00	(R) DEDUÇÕES DA RECEITA		
9500.00.0.0.00	(R) DEDUÇÕES DO FUNDEB		
9510.00.0.0.00	(R) DEDUÇÕES DO FUNDEB	500 999	



PREFEITURA MUNIC. DE LAGOA ALEGRE
 PRAÇA RAUL DA SILVA COSTA - CNPJ: 41522327/0001-00

Orçamento Programa - Exercício de 2022

TABELA EXPLICATIVA - LEGISLAÇÃO DA RECEITA
 (Inc. III, § 1º, Art. 2º)

Página 11
 Lei, Data

Código	Discriminação	Fonte	Legislação
--------	---------------	-------	------------

CARLOS MAGNO FORTES MACHADO
 PREFEITO MUNICIPAL
 481.810.213-04



PREFEITURA MUNIC. DE LAGOA ALEGRE

PRAÇA RAUL DA SILVA COSTA - CNPJ 41522327/0001-00
Orçamento Programa - Exercício de 2022

DEMONSTRATIVO DA RECEITA E DESPESA SEGUNDO AS CATEGORIAS ECONOMICAS
(Inc. II, §1º, Art. 2º)

Anexo 01

Página 1
Lei, Data:

RECEITA:	R\$	R\$
RECEITAS CORRENTES		
IMPOSTOS, TAXAS E CONTRIBUIÇÕES DE MELHORIA	923.000,00	
CONTRIBUIÇÕES	1.684.500,00	
RECEITA PATRIMONIAL	254.200,00	
RECEITA DE SERVIÇOS	14.000,00	
TRANSFERÊNCIAS CORRENTES	32.479.500,00	
OUTRAS RECEITAS CORRENTES	115.000,00	
CONTRIBUIÇÕES	1.554.240,00	
OUTRAS RECEITAS CORRENTES	216.000,00	
(R) DEDUÇÕES DO FUNDEB	-2.361.200,00	
SUB TOTAL		34.878.300,00
TOTAL		34.878.300,00
SUPERAVIT DO ORÇAMENTO CORRENTE		3.863.000,00
RECEITAS DE CAPITAL		
OPERAÇÕES DE CRÉDITO	50.000,00	
ALIENAÇÃO DE BENS	20.000,00	
TRANSFERÊNCIAS DE CAPITAL	2.623.000,00	
SUB TOTAL		2.693.000,00
TOTAL		8.556.000,00
RESUMO		
RECEITAS CORRENTES	35.469.260,00	
RECEITAS CORRENTES	1.770.240,00	
DEDUÇÕES DA RECEITA CORRENTE	-2.361.200,00	
RECEITAS DE CAPITAL	2.693.000,00	
TOTAL DE RECEITAS		37.571.300,00
TOTAL		37.571.300,00

DESPESA:	R\$	R\$
DESPESAS CORRENTES		
PESSOAL E ENCARGOS SOCIAIS	18.550.500,00	
JUROS E ENCARGOS DA DÍVIDA	10.000,00	
OUTRAS DESPESAS CORRENTES	12.454.800,00	
SUB TOTAL		31.015.300,00
SUPERAVIT DO ORÇAMENTO CORRENTE		3.863.000,00
TOTAL		34.878.300,00
DESPESAS DE CAPITAL		
INVESTIMENTOS	5.656.000,00	
AMORTIZAÇÃO DA DÍVIDA	600.000,00	
SUB TOTAL		6.256.000,00
RESERVA DO RPPS	200.000,00	
RESERVA DE CONTINGENCIA	100.000,00	
TOTAL		6.556.000,00
RESUMO		
DESPESAS CORRENTES	31.015.300,00	
DESPESAS DE CAPITAL	6.256.000,00	
RESERVA DE CONTINGENCIA	300.000,00	
TOTAL DE DESPESA		37.571.300,00
TOTAL		37.571.300,00

Carla



PREFEITURA MUNIC. DE LAGOA ALEGRE

PRAÇA RAUL DA SILVA COSTA - CNPJ 41522327/0001-00
Orçamento Programa - Exercício de 2022

DEMONSTRATIVO DA RECEITA E DESPESA SEGUNDO AS CATEGORIAS ECONOMICAS
(Inc. II, §1º, Art. 2º)

Anexo 01

Página 2
Lei, Data:

Carla

CARLOS MAGNO FORTES MACHADO
PREFEITO MUNICIPAL
481.810.213-04



PREFEITURA MUNIC. DE LAGOA ALEGRE
PRAÇA RAUL DA SILVA COSTA - CNPJ: 41522327/0001-00

Anexo 02
Página 1

Orçamento Programa - Exercício de 2022
RECEITAS SEGUNDO AS CATEGORIAS ECONOMICAS

Let. Data

LAGOA ALEGRE - PI

LOA 2022

Código	Especificação	F.R.	Desdobramento	SubCategoria Fonte	Categoria Econômica
1000.00.0.0	RECEITAS CORRENTES	0.000.000			35.469.260,00
1100.00.0.0	IMPOSTOS, TAXAS E CONTRIBUIÇÕES DE MELHORIA	0.000.000		923.000,00	
1110.00.0.0	IMPOSTOS	0.000.000		897.000,00	
1112.00.0.0	IMPOSTOS SOBRE O PATRIMÔNIO	0.000.000	130.000,00		
1112.50.0.0	IMPOSTO SOBRE A PROPRIEDADE PREDIAL E TERRITORIAL URBANA	0.000.000	95.000,00		
1112.50.0.1	IMPOSTO SOBRE A PROPRIEDADE PREDIAL E TERRITORIAL URBANA - P	1.500,00	95.000,00		
1112.50.0.2	IMPOSTO SOBRE A PROPRIEDADE PREDIAL E TERRITORIAL URBANA - M	1.500,00	2.000,00		
1112.52.0.0	IMPOSTO SOBRE TRANSMISSÃO (CAUSA MORTE) E DOAÇÃO DE BENS E	0.000.000	6.000,00		
1112.52.0.1	IMPOSTO SOBRE TRANSMISSÃO (CAUSA MORTE) E DOAÇÃO DE BENS E	1.500,00	6.000,00		
1112.53.0.0	IMPOSTOS SOBRE TRANSMISSÃO "INTER VIVOS" DE BENS IMÓVEIS E D	0.000.000	26.000,00		
1112.53.0.1	IMPOSTOS SOBRE TRANSMISSÃO "INTER VIVOS" DE BENS IMÓVEIS E D	1.500,00	24.000,00		
1112.53.0.2	IMPOSTOS SOBRE TRANSMISSÃO "INTER VIVOS" DE BENS IMÓVEIS E D	1.500,00	2.000,00		
1113.00.0.0	IMPOSTOS SOBRE A RENDA E PROVENTOS DE QUALQUER NATUREZA	0.000.000	522.000,00		
1113.01.0.0	IMPOSTO SOBRE A RENDA DE PESSOA FÍSICA - IRPF	0.000.000	30.000,00		
1113.01.0.1	IMPOSTO SOBRE A RENDA DE PESSOA FÍSICA - IRPF - PRINCIPAL	1.500,00	30.000,00		
1113.02.0.0	IMPOSTO SOBRE A RENDA DE PESSOA JURÍDICA - IRPJ - LÍQUIDA DE	0.000.000	10.000,00		
1113.02.0.1	IMPOSTO SOBRE A RENDA DE PESSOA JURÍDICA - IRPJ - LÍQUIDA DE	1.500,00	10.000,00		
1113.03.0.0	IMPOSTO SOBRE A RENDA - RETIDO NA FONTE	0.000.000	482.000,00		
1113.03.1.0	IMPOSTO SOBRE A RENDA - RETIDO NA FONTE - TRABALHO	0.000.000	482.000,00		
1113.03.1.1	IMPOSTO SOBRE A RENDA - RETIDO NA FONTE - TRABALHO - PRINCIPAL	1.500,00	480.000,00		
1113.03.1.2	IMPOSTO SOBRE A RENDA - RETIDO NA FONTE - TRABALHO - MULTAS	1.500,00	2.000,00		
1114.00.0.0	IMPOSTOS SOBRE A PRODUÇÃO E CIRCULAÇÃO DE MERCADORIAS E SERVIÇOS	0.000.000	242.000,00		
1114.51.0.0	IMPOSTOS SOBRE SERVIÇOS	0.000.000	242.000,00		
1114.51.1.0	IMPOSTO SOBRE SERVIÇOS DE QUALQUER NATUREZA - ISSQN	0.000.000	242.000,00		
1114.51.1.1	IMPOSTO SOBRE SERVIÇOS DE QUALQUER NATUREZA - ISSQN - PRINCIPAL	1.500,00	240.000,00		
1114.51.1.2	IMPOSTO SOBRE SERVIÇOS DE QUALQUER NATUREZA - ISSQN - MULTAS	1.500,00	2.000,00		
1119.00.0.0	OUTROS IMPOSTOS	0.000.000	3.000,00		
1119.99.0.0	OUTROS IMPOSTOS	0.000.000	3.000,00		
1119.99.0.1	OUTROS IMPOSTOS - PRINCIPAL	1.500,00	3.000,00		
1120.00.0.0	TAXAS	0.000.000		23.000,00	
1121.00.0.0	TAXAS PELO EXERCÍCIO DO PODER DE POLÍCIA	0.000.000	15.000,00		
1121.01.0.0	TAXAS DE INSPEÇÃO, CONTROLE E FISCALIZAÇÃO	0.000.000	3.000,00		
1121.01.0.1	TAXAS DE INSPEÇÃO, CONTROLE E FISCALIZAÇÃO - PRINCIPAL	1.500,00	3.000,00		
1121.02.0.0	TAXAS DE FISCALIZAÇÃO DAS TELECOMUNICAÇÕES	0.000.000	6.000,00		
1121.02.1.0	TAXA DE FISCALIZAÇÃO DE INSTALAÇÃO - TRF - NÃO PROVENIENTE D	0.000.000	3.000,00		
1121.02.1.1	TAXA DE FISCALIZAÇÃO DE INSTALAÇÃO - TRF - NÃO PROVENIENTE D	1.500,00	3.000,00		
1121.02.2.0	TAXA DE FISCALIZAÇÃO DE FUNCIONAMENTO - TFF - NÃO PROVENIENTE	0.000.000	3.000,00		
1121.02.2.1	TAXA DE FISCALIZAÇÃO DE FUNCIONAMENTO - TFF - NÃO PROVENIENTE	1.500,00	3.000,00		
1121.04.0.0	TAXA DE CONTROLE E FISCALIZAÇÃO AMBIENTAL	0.000.000	3.000,00		
1121.04.0.1	TAXA DE CONTROLE E FISCALIZAÇÃO AMBIENTAL - PRINCIPAL	1.500,00	3.000,00		
1121.50.0.0	TAXA DE FISCALIZAÇÃO DE VIGILÂNCIA SANITÁRIA	0.000.000	3.000,00		
1121.50.0.1	TAXA DE FISCALIZAÇÃO DE VIGILÂNCIA SANITÁRIA - PRINCIPAL	1.500,00	3.000,00		
1122.00.0.0	TAXAS PELA PRESTAÇÃO DE SERVIÇOS	0.000.000	8.000,00		
1122.01.0.0	TAXAS PELA PRESTAÇÃO DE SERVIÇOS EM GERAL	0.000.000	6.000,00		
1122.01.0.1	TAXAS PELA PRESTAÇÃO DE SERVIÇOS EM GERAL - PRINCIPAL	1.500,00	3.000,00		
1122.01.0.2	TAXAS PELA PRESTAÇÃO DE SERVIÇOS EM GERAL - MULTAS E JUROS D	1.500,00	2.000,00		
1122.02.0.0	EMOLUMENTOS E CUSTAS JUDICIAIS	0.000.000	3.000,00		
1122.02.0.1	EMOLUMENTOS E CUSTAS JUDICIAIS - PRINCIPAL	1.500,00	3.000,00		
1123.00.0.0	CONTRIBUIÇÃO DE MELHORIA	0.000.000		3.000,00	

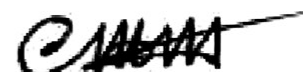



PREFEITURA MUNIC. DE LAGOA ALEGRE
PRAÇA RAUL DA SILVA COSTA - CNPJ:41522327/0001-00

Anexo 02
Página 2

Orçamento Programa - Exercício de 2022

RECEITAS SEGUNDO AS CATEGORIAS ECONOMICAS

Lei: Data:

Código	Especificação	F.R.	Desdobramento	SubCategoria Fonte	Categoria Econômica
1101.00.0.0	CONTRIBUIÇÃO DE MELHORIA	0.000.000	3.000,00		
1101.00.0.0	OUTRAS CONTRIBUIÇÕES DE MELHORIA	0.000.000	3.000,00		
1101.00.0.1	OUTRAS CONTRIBUIÇÕES DE MELHORIA - PRINCIPAL	1.500,00	3.000,00		
1200.00.0.0	CONTRIBUIÇÕES	0.000.000		1.583.500,00	
1210.00.0.0	CONTRIBUIÇÕES SOCIAIS	0.000.000		1.263.500,00	
1210.00.0.0	CONTRIBUIÇÕES PARA REGIMES PROPRIOS DE PREVIDÊNCIA E SUSEM	0.000.000	1.263.500,00		
1210.01.0.0	CONTRIBUIÇÃO DO SERVIDOR CIVIL	0.000.000	1.186.500,00		
1210.01.1.0	CONTRIBUIÇÃO DO SERVIDOR CIVIL ATIVO	0.000.000	1.186.500,00		
1210.01.1.1	CONTRIBUIÇÃO DO SERVIDOR CIVIL ATIVO - PRINCIPAL	1.800,03	1.181.000,00		
1210.01.1.2	CONTRIBUIÇÃO DO SERVIDOR CIVIL ATIVO - MULTAS E JUROS DE MOR	1.800,03	25.500,00		
1210.03.0.0	CONTRIBUIÇÃO DO SERVIDOR CIVIL - PARCELAMENTOS	0.000.000	77.000,00		
1210.03.0.1	CONTRIBUIÇÃO DO SERVIDOR CIVIL - PARCELAMENTOS - PRINCIPAL	1.800,03	77.000,00		
1240.00.0.0	CONTRIBUIÇÃO PARA O CUSTEIO DO SERVIÇO DE ILUMINAÇÃO PÚBLICA	0.000.000		420.000,00	
1241.00.0.0	CONTRIBUIÇÃO PARA O CUSTEIO DO SERVIÇO DE ILUMINAÇÃO PÚBLICA	0.000.000	420.000,00		
1241.50.0.0	CONTRIBUIÇÃO PARA O CUSTEIO DO SERVIÇO DE ILUMINAÇÃO PÚBLICA	0.000.000	420.000,00		
1241.50.0.1	CONTRIBUIÇÃO PARA O CUSTEIO DO SERVIÇO DE ILUMINAÇÃO PÚBLICA	1.751,05	420.000,00		
1300.00.0.0	RECEITA PATRIMONIAL	0.000.000		264.260,00	
1310.00.0.0	EXPLORAÇÃO DO PATRIMÔNIO IMOBILIÁRIO DO ESTADO	0.000.000		12.000,00	
1311.00.0.0	EXPLORAÇÃO DO PATRIMÔNIO IMOBILIÁRIO DO ESTADO	0.000.000	12.000,00		
1311.01.0.0	ALUGUEIS, ARRENDAMENTOS, FOROS, LAUDÊNCIOS, TARIFAS DE OCUPAÇÃO	0.000.000	6.000,00		
1311.01.1.0	ALUGUEIS E ARRENDAMENTOS	0.000.000	3.000,00		
1311.01.1.1	ALUGUEIS E ARRENDAMENTOS - PRINCIPAL	1.500,00	3.000,00		
1311.01.2.0	FOROS, LAUDÊNCIOS E TARIFAS DE OCUPAÇÃO	0.000.000	3.000,00		
1311.01.2.1	FOROS, LAUDÊNCIOS E TARIFAS DE OCUPAÇÃO - PRINCIPAL	1.500,00	3.000,00		
1311.02.0.0	CONCESSÃO, PERMISSÃO, AUTORIZAÇÃO OU CESSÃO DO DIREITO DE US	0.000.000	3.000,00		
1311.02.0.1	CONCESSÃO, PERMISSÃO, AUTORIZAÇÃO OU CESSÃO DO DIREITO DE US	1.500,00	3.000,00		
1311.99.0.0	OUTRAS RECEITAS IMOBILIÁRIAS	0.000.000	3.000,00		
1311.99.0.1	OUTRAS RECEITAS IMOBILIÁRIAS - PRINCIPAL	1.500,00	3.000,00		
1320.00.0.0	VALORES MOBILIÁRIOS	0.000.000		230.260,00	
1321.00.0.0	JUROS E CORREÇÕES MONETÁRIAS	0.000.000	162.500,00		
1321.01.0.0	REMUNERAÇÃO DE DEPOSITOS BANCÁRIOS	0.000.000	82.500,00		
1321.01.0.1	REMUNERAÇÃO DE DEPOSITOS BANCÁRIOS - PRINCIPAL	1.500,00	3.000,00		
1321.01.0.1	REMUNERAÇÃO DE DEPOSITOS BANCÁRIOS - PRINCIPAL	1.500,00	8.000,00		
1321.01.0.1	REMUNERAÇÃO DE DEPOSITOS BANCÁRIOS - PRINCIPAL	1.540,01	12.000,00		
1321.01.0.1	REMUNERAÇÃO DE DEPOSITOS BANCÁRIOS - PRINCIPAL	1.541,01	2.000,00		
1321.01.0.1	REMUNERAÇÃO DE DEPOSITOS BANCÁRIOS - PRINCIPAL	1.542,01	2.000,00		
1321.01.0.1	REMUNERAÇÃO DE DEPOSITOS BANCÁRIOS - PRINCIPAL	1.500,01	2.000,00		
1321.01.0.1	REMUNERAÇÃO DE DEPOSITOS BANCÁRIOS - PRINCIPAL	1.551,01	1.000,00		
1321.01.0.1	REMUNERAÇÃO DE DEPOSITOS BANCÁRIOS - PRINCIPAL	1.552,01	3.000,00		
1321.01.0.1	REMUNERAÇÃO DE DEPOSITOS BANCÁRIOS - PRINCIPAL	1.553,01	1.000,00		
1321.01.0.1	REMUNERAÇÃO DE DEPOSITOS BANCÁRIOS - PRINCIPAL	1.569,01	3.000,00		
1321.01.0.1	REMUNERAÇÃO DE DEPOSITOS BANCÁRIOS - PRINCIPAL	1.570,01	3.000,00		
1321.01.0.1	REMUNERAÇÃO DE DEPOSITOS BANCÁRIOS - PRINCIPAL	1.571,01	1.000,00		
1321.01.0.1	REMUNERAÇÃO DE DEPOSITOS BANCÁRIOS - PRINCIPAL	1.500,02	2.000,00		
1321.01.0.1	REMUNERAÇÃO DE DEPOSITOS BANCÁRIOS - PRINCIPAL	1.500,02	3.000,00		
1321.01.0.1	REMUNERAÇÃO DE DEPOSITOS BANCÁRIOS - PRINCIPAL	1.600,02	5.000,00		
1321.01.0.1	REMUNERAÇÃO DE DEPOSITOS BANCÁRIOS - PRINCIPAL	1.621,02	4.000,00		
1321.01.0.1	REMUNERAÇÃO DE DEPOSITOS BANCÁRIOS - PRINCIPAL	1.631,02	5.000,00		
1321.01.0.1	REMUNERAÇÃO DE DEPOSITOS BANCÁRIOS - PRINCIPAL	1.660,04	5.000,00		

[Handwritten signature]

PREFEITURA MUNIC. DE LAGOA ALEGRE
 PRAÇA RAUL DA SILVA COSTA - CNPJ:41522327/0001-00

 Anexo 02
 Página 3

 Orçamento Programa - Exercício de 2022
RECEITAS SEGUNDO AS CATEGORIAS ECONOMICAS

Lei: Data:

Código	Especificação	F.R.	Desdobramento	SubCategoria Fonte	Categoria Econômica
1321.01.0.1	REMUNERAÇÃO DE DEPÓSITOS BANCÁRIOS - PRINCIPAL	1.661,04	500,00		
1321.01.0.1	REMUNERAÇÃO DE DEPÓSITOS BANCÁRIOS - PRINCIPAL	1.700,05	10.000,00		
1321.01.0.1	REMUNERAÇÃO DE DEPÓSITOS BANCÁRIOS - PRINCIPAL	1.701,05	5.000,00		
1321.01.0.1	REMUNERAÇÃO DE DEPÓSITOS BANCÁRIOS - PRINCIPAL	1.704,05	1.000,00		
1321.01.0.1	REMUNERAÇÃO DE DEPÓSITOS BANCÁRIOS - PRINCIPAL	1.750,05	1.000,00		
1321.04.0.0	REMUNERAÇÃO DOS RECURSOS DO REGIME PRÓPRIO DE PREVIDÊNCIA SQ	0.000.000	80.000,00		
1321.04.0.1	REMUNERAÇÃO DOS RECURSOS DO REGIME PRÓPRIO DE PREVIDÊNCIA SQ	1.500,03	80.000,00		
1329.00.0.0	OUTROS VALORES MOBILIÁRIOS	0.000.000	76.750,00		
1329.99.0.0	OUTROS VALORES MOBILIÁRIOS	0.000.000	76.750,00		
1329.99.0.1	OUTROS VALORES MOBILIÁRIOS - PRINCIPAL	1.500,03	3.000,00		
1329.99.0.1	OUTROS VALORES MOBILIÁRIOS - PRINCIPAL	1.800,03	73.750,00		
1360.00.0.0	OUTRAS RECEITAS PATRIMONIAIS	0.000.000		3.000,00	
1360.00.0.0	OUTRAS RECEITAS PATRIMONIAIS	0.000.000	3.000,00		
1369.99.0.0	OUTRAS RECEITAS PATRIMONIAIS	0.000.000	3.000,00		
1369.99.0.1	OUTRAS RECEITAS PATRIMONIAIS - PRINCIPAL	1.500,00	3.000,00		
1600.00.0.0	RECEITA DE SERVIÇOS	0.000.000		14.000,00	
1610.00.0.0	SERVIÇOS ADMINISTRATIVOS E COMERCIAIS GERAIS	0.000.000		11.000,00	
1611.00.0.0	SERVIÇOS ADMINISTRATIVOS E COMERCIAIS GERAIS	0.000.000	11.000,00		
1611.01.0.0	SERVIÇOS ADMINISTRATIVOS E COMERCIAIS GERAIS	0.000.000	3.000,00		
1611.01.0.1	SERVIÇOS ADMINISTRATIVOS E COMERCIAIS GERAIS - PRINCIPAL	1.500,00	3.000,00		
1611.02.0.0	INSCRIÇÃO EM CONCURSOS E PROCESSOS SELETIVOS	0.000.000	5.000,00		
1611.02.0.1	INSCRIÇÃO EM CONCURSOS E PROCESSOS SELETIVOS - PRINCIPAL	1.500,00	5.000,00		
1611.03.0.0	SERVIÇOS DE REGISTRO, CERTIFICAÇÃO E FISCALIZAÇÃO	0.000.000	3.000,00		
1611.03.0.1	SERVIÇOS DE REGISTRO, CERTIFICAÇÃO E FISCALIZAÇÃO - PRINCIPAL	1.500,00	3.000,00		
1699.00.0.0	OUTROS SERVIÇOS	0.000.000		3.000,00	
1699.00.0.0	OUTROS SERVIÇOS	0.000.000	3.000,00		
1699.99.0.0	OUTROS SERVIÇOS	0.000.000	3.000,00		
1699.99.0.1	OUTROS SERVIÇOS - PRINCIPAL	1.500,00	3.000,00		
1700.00.0.0	TRANSFERÊNCIAS CORRENTES	0.000.000		32.479.500,00	
1710.00.0.0	TRANSFERÊNCIAS DA UNIDADE E DE SUAS ENTIDADES	0.000.000		21.804.000,00	
1711.00.0.0	TRANSFERÊNCIAS DECORRENTES DE PARTICIPAÇÃO NA RECEITA DA UNI	0.000.000	11.004.000,00		
1711.51.0.0	COTA-PARTE DO FUNDO DE PARTICIPAÇÃO DOS MUNICÍPIOS - FPM	0.000.000	11.000.000,00		
1711.51.1.0	COTA-PARTE DO FUNDO DE PARTICIPAÇÃO DOS MUNICÍPIOS - COTA ME	0.000.000	10.300.000,00		
1711.51.1.1	COTA-PARTE DO FUNDO DE PARTICIPAÇÃO DOS MUNICÍPIOS - COTA ME	1.500,00	10.300.000,00		
1711.51.0.0	COTA-PARTE DO FUNDO DE PARTICIPAÇÃO DO MUNICÍPIO - 1% COTA	0.000.000	350.000,00		
1711.51.2.1	COTA-PARTE DO FUNDO DE PARTICIPAÇÃO DO MUNICÍPIO - 1% COTA	1.500,00	350.000,00		
1711.51.3.0	COTA-PARTE DO FUNDO DE PARTICIPAÇÃO DOS MUNICÍPIOS - 1% COTA	0.000.000	350.000,00		
1711.51.3.1	COTA-PARTE DO FUNDO DE PARTICIPAÇÃO DOS MUNICÍPIOS - 1% COTA	1.500,00	350.000,00		
1711.52.0.0	COTA-PARTE DO IMPOSTO SOBRE A PROPRIEDADE TERRITORIAL RURAL	0.000.000	4.000,00		
1711.52.0.1	COTA-PARTE DO IMPOSTO SOBRE A PROPRIEDADE TERRITORIAL RURAL	1.500,00	4.000,00		
1712.00.0.0	TRANSFERÊNCIAS DAS COMPENSAÇÕES FINANCEIRAS PELA EXPLORAÇÃO	0.000.000	201.000,00		
1712.50.0.0	COTA-PARTE DA COMPENSAÇÃO FINANCEIRA PELA EXPLORAÇÃO DE RECU	0.000.000	10.000,00		
1712.50.0.1	COTA-PARTE DA COMPENSAÇÃO FINANCEIRA PELA EXPLORAÇÃO DE RECU	1.700,05	10.000,00		
1712.51.0.0	COTA-PARTE DA COMPENSAÇÃO FINANCEIRA PELA EXPLORAÇÃO DE RECU	0.000.000	6.000,00		
1712.51.0.1	COTA-PARTE DA COMPENSAÇÃO FINANCEIRA PELA EXPLORAÇÃO DE RECU	1.700,05	6.000,00		
1712.52.0.0	COTA-PARTE DA COMPENSAÇÃO FINANCEIRA PELA PRODUÇÃO DE PETRÓ	0.000.000	180.000,00		
1712.52.4.0	COTA-PARTE DO FUNDO ESPECIAL DO PETRÓLEO - FEP	0.000.000	180.000,00		
1712.52.4.1	COTA-PARTE DO FUNDO ESPECIAL DO PETRÓLEO - FEP - PRINCIPAL	1.704,05	180.000,00		
1712.99.0.0	OUTRAS TRANSFERÊNCIAS DECORRENTES DE	0.000.000	5.000,00		



PREFEITURA MUNIC. DE LAGOA ALEGRE
PRAÇA RAUL DA SILVA COSTA - CNPJ 41522327/0001-00

Anexo 02
Página 4

Orçamento Programa - Exercício de 2022

RECEITAS SEGUNDO AS CATEGORIAS ECONOMICAS

Lei: . Data:

Código	Especificação	F.R.	Desdobramento	SubCategoria Fonte	Categoria Econômica
1713.99.01	COMPENSAÇÃO FINANCEIRA	1.704.05	5.000,00		
1713.00.00	OUTRAS TRANSFERÊNCIAS DE CORRENTES DE COMPENSAÇÃO FINANCEIRA	0.000.000	4.433.000,00		
1713.50.00	TRANSFERÊNCIAS DE RECURSOS DO SISTEMA ÚNICO DE SAÚDE - SUS	0.000.000	4.413.000,00		
1713.60.10	TRANSFERÊNCIAS DE RECURSOS DO BLOCO DE MANUTENÇÃO DAS AÇÕES	0.000.000	4.083.000,00		
1713.50.11	TRANSFERÊNCIAS DE RECURSOS DO BLOCO DE MANUTENÇÃO DAS AÇÕES	1.600.02	500.000,00		
1713.50.11	TRANSFERÊNCIAS DE RECURSOS DO BLOCO DE MANUTENÇÃO DAS AÇÕES	1.600.02	3.583.000,00		
1713.50.11	TRANSFERÊNCIAS DE RECURSOS DO BLOCO DE MANUTENÇÃO DAS AÇÕES	1.602.02	500.000,00		
1713.50.30	TRANSFERÊNCIAS DE RECURSOS DO BLOCO DE MANUTENÇÃO DAS AÇÕES	0.000.000	180.000,00		
1713.50.31	TRANSFERÊNCIAS DE RECURSOS DO BLOCO DE MANUTENÇÃO DAS AÇÕES	1.600.02	180.000,00		
1713.50.40	TRANSFERÊNCIAS DE RECURSOS DO BLOCO DE MANUTENÇÃO DAS AÇÕES	0.000.000	100.000,00		
1713.50.41	TRANSFERÊNCIAS DE RECURSOS DO BLOCO DE MANUTENÇÃO DAS AÇÕES	1.000.02	100.000,00		
1713.50.50	TRANSFERÊNCIAS DE RECURSOS DO BLOCO DE MANUTENÇÃO DAS AÇÕES	0.000.000	50.000,00		
1713.50.51	TRANSFERÊNCIAS DE RECURSOS DO BLOCO DE MANUTENÇÃO DAS AÇÕES	1.000.02	50.000,00		
1713.51.00	TRANSFERÊNCIAS DE RECURSOS DO SISTEMA ÚNICO DE SAÚDE - SUS	0.000.000	20.000,00		
1713.51.10	TRANSFERÊNCIAS DE RECURSOS DO BLOCO DE ESTRUTURAÇÃO DA REDE	0.000.000	20.000,00		
1713.51.11	TRANSFERÊNCIAS DE RECURSOS DO BLOCO DE ESTRUTURAÇÃO DA REDE	1.501.02	20.000,00		
1714.00.00	TRANSFERÊNCIAS DE RECURSOS DO FUNDO NACIONAL DO DESENVOLVIMENTO	0.000.000	1.032.000,00		
1714.50.00	TRANSFERÊNCIAS DO SALÁRIO-EDUCAÇÃO	0.000.000	188.000,00		
1714.50.01	TRANSFERÊNCIAS DO SALÁRIO-EDUCAÇÃO - PRINCIPAL	1.550.01	188.000,00		
1714.51.00	TRANSFERÊNCIAS DIRETAS DO FNDE REFERENTES AO PROGRAMA DINHEI	0.000.000	24.000,00		
1714.51.01	TRANSFERÊNCIAS DIRETAS DO FNDE REFERENTES AO PROGRAMA DINHEI	1.551.01	24.000,00		
1714.52.00	TRANSFERÊNCIAS REFERENTES AO PROGRAMA NACIONAL DE ALIMENTAÇÃO	0.000.000	498.000,00		
1714.52.01	TRANSFERÊNCIAS REFERENTES AO PROGRAMA NACIONAL DE ALIMENTAÇÃO	1.552.01	498.000,00		
1714.53.00	TRANSFERÊNCIAS REFERENTES AO PROGRAMA NACIONAL DE APOIO AO T	0.000.000	200.000,00		
1714.53.01	TRANSFERÊNCIAS REFERENTES AO PROGRAMA NACIONAL DE APOIO AO T	1.553.01	200.000,00		
1714.99.00	OUTRAS TRANSFERÊNCIAS DIRETAS DO FUNDO NACIONAL DO DESENVOLVIMENTO	0.000.000	122.000,00		
1714.99.01	OUTRAS TRANSFERÊNCIAS DIRETAS DO FUNDO NACIONAL DO DESENVOLVIMENTO	1.569.01	122.000,00		
1715.00.00	TRANSFERÊNCIAS DE RECURSOS DE COMPLEMENTAÇÃO DA UNIDADE AO FUN	0.000.000	4.380.000,00		
1715.50.00	TRANSFERÊNCIAS DE RECURSOS DE COMPLEMENTAÇÃO DA UNIDADE AO FUN	0.000.000	1.380.000,00		
1715.50.01	TRANSFERÊNCIAS DE RECURSOS DE COMPLEMENTAÇÃO DA UNIDADE AO FUN	1.542.01	1.380.000,00		
1715.51.00	TRANSFERÊNCIAS DE RECURSOS DE COMPLEMENTAÇÃO DA UNIDADE AO FUN	0.000.000	3.000.000,00		
1715.51.01	TRANSFERÊNCIAS DE RECURSOS DE COMPLEMENTAÇÃO DA UNIDADE AO FUN	1.541.01	3.000.000,00		
1716.00.00	TRANSFERÊNCIAS DE RECURSOS DO FUNDO NACIONAL DE ASSISTÊNCIA	0.000.000	474.000,00		
1716.50.00	TRANSFERÊNCIAS DE RECURSOS DO FUNDO NACIONAL DE ASSISTÊNCIA	0.000.000	474.000,00		
1716.50.01	TRANSFERÊNCIAS DE RECURSOS DO FUNDO NACIONAL DE ASSISTÊNCIA	1.560.04	474.000,00		
1716.50.01	TRANSFERÊNCIAS DE RECURSOS DO FUNDO NACIONAL DE ASSISTÊNCIA	1.560.04	60.000,00		
1717.00.00	TRANSFERÊNCIAS DE CONVÊNIO DA UNIDADE E DE SUAS ENTIDADES	0.000.000	70.000,00		
1717.51.00	TRANSFERÊNCIAS DE CONVÊNIO DA UNIDADE DESTINADAS A PROGRAMAS	0.000.000	58.000,00		
1717.51.01	TRANSFERÊNCIAS DE CONVÊNIO DA UNIDADE DESTINADAS A PROGRAMAS	1.570.01	58.000,00		
1717.52.00	TRANSFERÊNCIAS DE CONVÊNIO DA UNIDADE DESTINADAS A PROGRAMAS	0.000.000	20.000,00		
1717.52.01	TRANSFERÊNCIAS DE CONVÊNIO DA UNIDADE DESTINADAS A PROGRAMAS	1.565.04	20.000,00		
1719.00.00	OUTRAS TRANSFERÊNCIAS DE RECURSOS DA UNIDADE E DE SUAS ENTIDADES	0.000.000	202.000,00		
1719.51.05	TRANSFERÊNCIAS FINANCEIRAS DO FNMS -	0.000.000	10.000,00		

[Assinatura]

LAGOA ALEGRE - PI

LOA 2022

PREFEITURA MUNIC. DE LAGOA ALEGRE
 PRAÇA RAUL DA SILVA COSTA - CNPJ.41522327/0001-00

 Anexo 02
 Página 5

Orçamento Programa - Exercício de 2022

RECEITAS SEGUNDO AS CATEGORIAS ECONOMICAS

Lei: Data:

Código	Especificação	F.R.	Desdobramento	SubCategoria Fonte	Categoria Econômica
1119.91.0.1	DESONERATION - L.C. Nº 1	1.704,05	10.000,00		
1719.56.0.0	TRANSFERÊNCIAS FINANCEIRAS DO ICMS - DESONERATION - L.C. Nº 1	0.000.000	12.000,00		
1719.56.0.1	TRANSFERENCIA OBRIGATORIA DECORRENTE DA LEI COMPLEMENTAR Nº	1.704,05	12.000,00		
1719.99.0.0	OUTRAS TRANSFERÊNCIAS DE RECURSOS DA UNIÃO E DE SUAS ENTIDADES	0.000.000	180.000,00		
1719.99.0.1	OUTRAS TRANSFERÊNCIAS DE RECURSOS DA UNIÃO E DE SUAS ENTIDADES	1.500,00	180.000,00		
1720.00.0.0	TRANSFERÊNCIAS DOS ESTADOS E DO DISTRITO FEDERAL E DE SUAS E	0.000.000		2.085.500,00	
1721.00.0.0	PARTICIPAÇÃO NA RECEITA DOS ESTADOS E DISTRITO FEDERAL	0.000.000	1.523.000,00		
1721.00.0.0	COTA-PARTE DO ICMS -	0.000.000	1.400.000,00		
1721.50.0.1	COTA-PARTE DO ICMS - PRINCIPAL	1.500,00	1.400.000,00		
1721.51.0.0	COTA-PARTE DO IPVA	0.000.000	100.000,00		
1721.51.0.1	COTA-PARTE DO IPVA - PRINCIPAL	1.500,00	100.000,00		
1721.52.0.0	COTA-PARTE DO IR - MUNICÍPIOS	0.000.000	2.000,00		
1721.52.0.1	COTA-PARTE DO IR - MUNICÍPIOS - PRINCIPAL	1.500,00	2.000,00		
1721.53.0.0	COTA-PARTE DA CONTRIBUIÇÃO DE INTERVENÇÃO NO DOMÍNIO ECONÔMICO	0.000.000	21.000,00		
1721.53.0.1	COTA-PARTE DA CONTRIBUIÇÃO DE INTERVENÇÃO NO DOMÍNIO ECONÔMICO	1.750,05	21.000,00		
1724.00.0.0	TRANSFERÊNCIAS DE CONVÊNIO DOS ESTADOS E DF E DE SUAS ENTIDADES	0.000.000	391.000,00		
1724.50.0.0	TRANSFERÊNCIAS DE CONVÊNIO DOS ESTADOS E DF PARA O SISTEMA	0.000.000	371.000,00		
1724.50.0.1	TRANSFERÊNCIAS DE CONVÊNIO DOS ESTADOS E DF PARA O SISTEMA	1.621,02	371.000,00		
1724.89.0.0	OUTRAS TRANSFERÊNCIAS DE CONVÊNIO DOS ESTADOS E DF E DE SUA	0.000.000	20.000,00		
1724.89.0.1	OUTRAS TRANSFERÊNCIAS DE CONVÊNIO DOS ESTADOS E DF E DE SUA	1.701,05	20.000,00		
1729.00.0.0	OUTRAS TRANSFERÊNCIAS DOS ESTADOS E DISTRITO FEDERAL	0.000.000	171.500,00		
1729.51.0.0	TRANSFERÊNCIAS DE ESTADOS DESTINADAS À ASSISTÊNCIA SOCIAL	0.000.000	48.500,00		
1729.51.0.1	TRANSFERÊNCIAS DE ESTADOS DESTINADAS À ASSISTÊNCIA SOCIAL -	1.661,04	48.500,00		
1729.52.0.0	TRANSFERÊNCIAS DE RECURSOS DESTINADOS A PROGRAMAS DE EDUCAÇÃO	0.000.000	99.000,00		
1729.52.0.1	TRANSFERÊNCIAS DE RECURSOS DESTINADOS A PROGRAMAS DE EDUCAÇÃO	1.671,01	99.000,00		
1729.99.0.0	OUTRAS TRANSFERÊNCIAS DOS ESTADOS E DF	0.000.000	24.000,00		
1729.99.0.1	OUTRAS TRANSFERÊNCIAS DOS ESTADOS E DF - PRINCIPAL	1.500,00	24.000,00		
1750.00.0.0	TRANSFERÊNCIAS DE OUTRAS INSTITUIÇÕES PÚBLICAS	0.000.000		8.590.000,00	
1751.00.0.0	TRANSFERÊNCIAS DE RECURSOS DO FUNDO DE MANUTENÇÃO E DESENVOLVIMENTO	0.000.000	8.590.000,00		
1751.50.0.0	TRANSFERÊNCIAS DE RECURSOS DO FUNDO DE MANUTENÇÃO E DESENVOLVIMENTO	0.000.000	8.590.000,00		
1751.50.0.1	TRANSFERÊNCIAS DE RECURSOS DO FUNDO DE MANUTENÇÃO E DESENVOLVIMENTO	1.340,01	8.590.000,00		
1800.00.0.0	OUTRAS RECEITAS CORRENTES	0.000.000		115.000,00	
1820.00.0.0	INDENIZAÇÕES, RESTITUIÇÕES E RESSARCIMENTOS	0.000.000		10.000,00	
1821.00.0.0	INDENIZAÇÕES	0.000.000	5.000,00		
1821.99.0.0	OUTRAS INDENIZAÇÕES	0.000.000	5.000,00		
1821.99.0.1	OUTRAS INDENIZAÇÕES - PRINCIPAL	1.500,00	5.000,00		
1822.00.0.0	RESTITUIÇÕES	0.000.000	5.000,00		
1822.99.0.0	OUTRAS RESTITUIÇÕES	0.000.000	5.000,00		
1822.99.0.1	OUTRAS RESTITUIÇÕES - PRINCIPAL	1.500,00	5.000,00		
1990.00.0.0	DEMAS RECEITAS CORRENTES	0.000.000		105.000,00	
1990.00.0.0	OUTRAS RECEITAS CORRENTES	0.000.000	105.000,00		
1995.03.0.0	COMPENSAÇÕES FINANCEIRAS ENTRE O REGIME GERAL E OS REGIMES P	0.000.000	100.000,00		
1995.03.0.1	COMPENSAÇÕES FINANCEIRAS ENTRE O REGIME GERAL E OS REGIMES P	1.300,03	100.000,00		
1999.00.0.0	OUTRAS RECEITAS	0.000.000	5.000,00		
1999.00.0.0	OUTRAS RECEITAS NÃO ARRECADADAS E NÃO PROJETADAS PELA RFB -	0.000.000	5.000,00		
1999.99.0.1	OUTRAS RECEITAS NÃO ARRECADADAS E NÃO PROJETADAS PELA RFB -	1.500,00	5.000,00		
2000.00.0.0	RECEITAS DE CAPITAL	0.000.000			2.693.000,00
2100.00.0.0	OPERAÇÕES DE CRÉDITO	0.000.000		50.000,00	
2110.00.0.0	OPERAÇÕES DE CRÉDITO - MERCADO INTERNO	0.000.000			



PREFEITURA MUNIC. DE LAGOA ALEGRE
PRAÇA RAUL DA SILVA COSTA - CNPJ 41522327/0001-00

Anexo 02
Página 6

Orçamento Programa - Exercício de 2022
RECEITAS SEGUNDO AS CATEGORIAS ECONOMICAS

Lei: , Data:

Código	Especificação	F.R.	Desdobramento	SubCategoria Fonte	Categoria Econômica
		0.000.000		50.000,00	
2119.00.0.0	OUTRAS OPERAÇÕES DE CRÉDITO - MERCADO INTERNO	0.000.000	50.000,00		
2119.99.0.0	OUTRAS OPERAÇÕES DE CRÉDITO - MERCADO INTERNO	0.000.000	50.000,00		
2119.99.0.1	OUTRAS OPERAÇÕES DE CRÉDITO - MERCADO INTERNO - PRINCIPAL	1.754,05	50.000,00		
2200.00.0.0	ALIENAÇÃO DE BENS	0.200.000		20.000,00	
2210.00.0.0	ALIENAÇÃO DE BENS MÓVEIS	0.000.000		10.000,00	
2213.00.0.0	ALIENAÇÃO DE BENS MÓVEIS E SEMOVENTES	0.000.000	10.000,00		
2213.01.0.0	ALIENAÇÃO DE BENS MÓVEIS E SEMOVENTES	0.000.000	10.000,00		
2213.01.0.1	ALIENAÇÃO DE BENS MÓVEIS E SEMOVENTES - PRINCIPAL	1.755,05	10.000,00		
2220.00.0.0	ALIENAÇÃO DE BENS IMÓVEIS	0.000.000		10.000,00	
2221.00.0.0	ALIENAÇÃO DE BENS IMÓVEIS	0.000.000	10.000,00		
2221.01.0.0	ALIENAÇÃO DE BENS IMÓVEIS	0.000.000	10.000,00		
2221.01.0.1	ALIENAÇÃO DE BENS IMÓVEIS - PRINCIPAL	1.755,05	10.000,00		
2400.00.0.0	TRANSFERÊNCIAS DE CAPITAL	0.000.000		2.523.000,00	
2410.00.0.0	TRANSFERÊNCIAS DA UNIÃO E DE SUAS ENTIDADES	0.000.000		1.900.000,00	
2411.00.0.0	TRANSFERÊNCIAS DE RECURSOS DO SISTEMA ÚNICO DE SAÚDE - SUS	0.000.000	150.000,00		
2411.50.0.0	TRANSFERÊNCIAS DE RECURSOS DO SISTEMA ÚNICO DE SAÚDE - SUS -	0.000.000	150.000,00		
2411.50.0.1	TRANSFERÊNCIAS DE RECURSOS DO BLOCO DE MANUTENÇÃO DAS AÇÕES	0.000.000	150.000,00		
2411.50.0.2	TRANSFERÊNCIAS DE RECURSOS DO BLOCO DE MANUTENÇÃO DAS AÇÕES	1.631,02	150.000,00		
2412.00.0.0	TRANSFERÊNCIAS DE RECURSOS DO FUNDO NACIONAL DO DESENVOLVIMENTO	0.000.000	300.000,00		
2412.50.0.0	TRANSFERÊNCIAS DE RECURSOS DESTINADOS A PROGRAMAS DE EDUCAÇÃO	0.000.000	300.000,00		
2412.50.1.0	TRANSFERÊNCIAS PARA O PROGRAMA DE APOIO AO TRANSPORTE ESCOLAR	0.000.000	100.000,00		
2412.50.1.1	TRANSFERÊNCIAS PARA O PROGRAMA DE APOIO AO TRANSPORTE ESCOLAR	1.570,01	100.000,00		
2412.50.2.0	TRANSFERÊNCIAS PARA O PROGRAMA NACIONAL DE REESTRUTURAÇÃO E	0.000.000	100.000,00		
2412.50.2.1	TRANSFERÊNCIAS PARA O PROGRAMA NACIONAL DE REESTRUTURAÇÃO E	1.570,01	100.000,00		
2412.50.0.0	OUTRAS TRANSFERÊNCIAS DESTINADAS A PROGRAMAS DE EDUCAÇÃO	0.000.000	100.000,00		
2412.50.0.1	OUTRAS TRANSFERÊNCIAS DESTINADAS A PROGRAMAS DE EDUCAÇÃO - P	1.570,01	100.000,00		
2413.00.0.0	TRANSFERÊNCIAS DE RECURSOS DO FUNDO NACIONAL DE ASSISTÊNCIA	0.000.000	30.000,00		
2413.50.0.0	TRANSFERÊNCIAS DE RECURSOS DO FUNDO NACIONAL DE ASSISTÊNCIA	0.000.000	30.000,00		
2413.50.0.1	TRANSFERÊNCIAS DE RECURSOS DO FUNDO NACIONAL DE ASSISTÊNCIA	1.665,04	30.000,00		
2414.00.0.0	TRANSFERÊNCIAS DE CONVÊNIOS DA UNIÃO E DE SUAS ENTIDADES	0.000.000	1.420.000,00		
2414.50.0.0	TRANSFERÊNCIAS DE CONVÊNIOS DA UNIÃO PARA O SISTEMA ÚNICO DE	0.000.000	200.000,00		
2414.50.0.1	TRANSFERÊNCIAS DE CONVÊNIOS DA UNIÃO PARA O SISTEMA ÚNICO DE	1.631,02	200.000,00		
2414.52.0.0	TRANSFERÊNCIAS DE CONVÊNIOS DA UNIÃO DESTINADAS A PROGRAMAS	0.000.000	100.000,00		
2414.52.0.1	TRANSFERÊNCIAS DE CONVÊNIOS DA UNIÃO DESTINADAS A PROGRAMAS	1.700,05	100.000,00		
2414.53.0.0	TRANSFERÊNCIAS DE CONVÊNIOS DA UNIÃO DESTINADAS A PROGRAMAS	0.000.000	100.000,00		
2414.53.0.1	TRANSFERÊNCIAS DE CONVÊNIOS DA UNIÃO DESTINADAS A PROGRAMAS	1.700,05	100.000,00		
2414.54.0.0	TRANSFERÊNCIAS DE CONVÊNIOS DA UNIÃO DESTINADAS A PROGRAMAS	0.000.000	100.000,00		
2414.54.0.1	TRANSFERÊNCIAS DE CONVÊNIOS DA UNIÃO DESTINADAS A PROGRAMAS	1.700,05	100.000,00		
2414.99.0.0	OUTRAS TRANSFERÊNCIAS DE CONVÊNIOS DA UNIÃO E DE SUAS ENTIDADES	0.000.000	920.000,00		
2414.99.0.1	OUTRAS TRANSFERÊNCIAS DE CONVÊNIOS DA UNIÃO E DE SUAS ENTIDADES	1.700,05	920.000,00		
2420.00.0.0	TRANSFERÊNCIAS DOS ESTADOS E DO DISTRITO FEDERAL E DE SUAS ENTIDADES	0.000.000		723.000,00	
2422.00.0.0	TRANSFERÊNCIAS DE CONVÊNIOS DOS ESTADOS E DO DISTRITO FEDERAL E DE SUAS ENTIDADES	0.000.000	723.000,00		
2422.50.0.0	TRANSFERÊNCIAS DE CONVÊNIOS DOS ESTADOS PARA O SISTEMA ÚNICO	0.000.000	220.000,00		
2422.50.0.1	TRANSFERÊNCIAS DE CONVÊNIOS DOS ESTADOS PARA O SISTEMA ÚNICO	1.632,02	220.000,00		
2422.51.0.0	TRANSFERÊNCIAS DE CONVÊNIOS DOS ESTADOS DESTINADAS A PROGRAMAS	0.000.000	70.000,00		

[Assinatura]



PREFEITURA MUNIC. DE LAGOA ALEGRE
PRAÇA RAUL DA SILVA COSTA - CNPJ: 41522327/0001-00

Anexo 02
Página 7

Orçamento Programa - Exercício de 2022
RECEITAS SEGUNDO AS CATEGORIAS ECONOMICAS

Lei: Data:

LAGOA ALEGRE - PI

Código	Especificação	F.R.	Desdobramento	SubCategoria Fonte	Categoria Econômica
2422.51.0.1	TRANSFERÊNCIAS DE CONVÊNIOS DOS ESTADOS DESTINADAS A PROGRAMA	1.571.01	70.000,00		
2422.52.0.0	TRANSFERÊNCIAS DE CONVÊNIOS DOS ESTADOS DESTINADAS A PROGRAMA	0.000.000	83.000,00		
2422.52.0.1	TRANSFERÊNCIAS DE CONVÊNIOS DOS ESTADOS DESTINADAS A PROGRAMA	1.701.05	83.000,00		
2422.53.0.0	TRANSFERÊNCIAS DE CONVÊNIOS DOS ESTADOS DESTINADAS A PROGRAMA	0.000.000	100.000,00		
2422.53.0.1	TRANSFERÊNCIAS DE CONVÊNIOS DOS ESTADOS DESTINADAS A PROGRAMA	1.701.05	100.000,00		
2422.54.0.0	TRANSFERÊNCIAS DE CONVÊNIOS DOS ESTADOS DESTINADAS A PROGRAMA	0.000.000	100.000,00		
2422.54.0.1	TRANSFERÊNCIAS DE CONVÊNIOS DOS ESTADOS DESTINADAS A PROGRAMA	1.701.05	100.000,00		
2422.99.0.0	OUTRAS TRANSFERÊNCIAS DE CONVÊNIOS DOS ESTADOS E D.F.E. DE SUA	0.000.000	150.000,00		
2422.99.0.1	OUTRAS TRANSFERÊNCIAS DE CONVÊNIOS DOS ESTADOS E D.F.E. DE SUA	1.701.05	150.000,00		
9000.00.0.0	(R) DEDUÇÕES DA RECEITA	0.000.000			-2.361.200,00
9500.00.0.0	(R) DEDUÇÕES DO FUNDEB	0.000.000		-2.361.200,00	
9510.00.0.0	(R) DEDUÇÕES DO FUNDEB	0.000.000	-2.361.200,00		
9510.00.0.0	(R) DEDUÇÕES DO FUNDEB	0.000.000		-2.361.200,00	
9510.00.0.0	(R) DEDUÇÕES DO FUNDEB	1.500.00	-2.361.200,00		
Total das Receitas (exceto Intra-Orçamentárias)					35.801.000,00

7000.00.0.0	RECEITAS CORRENTES	0.000.000			1.770.240,00
7200.00.0.0	CONTRIBUIÇÕES	0.000.000		1.554.240,00	
7210.00.0.0	CONTRIBUIÇÕES SOCIAIS	0.000.000		1.554.240,00	
7215.00.0.0	CONTRIBUIÇÕES PARA REGIMES PRÓPRIOS DE	0.000.000	1.554.240,00		
7215.02.0.0	CONTRIBUIÇÃO PATRONAL - SERVIDOR CIVIL	0.000.000	1.193.500,00		
7215.02.1.0	CONTRIBUIÇÃO PATRONAL - SERVIDOR CIVIL AT	0.000.000	1.193.500,00		
7215.02.1.1	CONTRIBUIÇÃO PATRONAL - SERVIDOR CIVIL AT	1.800.03	1.014.500,00		
7215.02.1.1	CONTRIBUIÇÃO PATRONAL - SERVIDOR CIVIL AT	1.802.03	148.500,00		
7215.02.1.2	CONTRIBUIÇÃO PATRONAL - SERVIDOR CIVIL AT	1.800.03	32.500,00		
7215.51.0.0	CONTRIBUIÇÃO PATRONAL - PARCELAMENTOS	0.000.000	360.740,00		
7215.51.1.0	CONTRIBUIÇÃO PATRONAL - SERVIDOR CIVIL AT	0.000.000	360.740,00		
7215.51.1.1	CONTRIBUIÇÃO PATRONAL - SERVIDOR CIVIL AT	1.800.03	360.740,00		
7000.00.0.0	OUTRAS RECEITAS CORRENTES	0.000.000		216.000,00	
7690.00.0.0	DEMAIS RECEITAS CORRENTES	0.000.000		216.000,00	
7690.00.0.0	OUTRAS RECEITAS CORRENTES	0.000.000	216.000,00		
7699.01.0.0	APORTES PERIÓDICOS PARA AMORTIZAÇÃO DE	0.000.000	216.000,00		
7699.01.0.1	APORTES PERIÓDICOS PARA AMORTIZAÇÃO DE	1.800.03	216.000,00		
Total das Receitas (Intra-Orçamentárias)					1.770.240,00

TOTALIZAÇÃO DAS RECEITAS POR CATEGORIA ECONOMICA

RECEITA CORRENTE	34.875.300,00
RECEITA DE CAPITAL	2.683.000,00



PREFEITURA MUNIC. DE LAGOA ALEGRE
PRAÇA RAUL DA SILVA COSTA - CNPJ/41522327/0001-00

Anexo 02
Página 8

Orçamento Programa - Exercício de 2022

RECEITAS SEGUNDO AS CATEGORIAS ECONOMICAS

Lei: . Data:

Código	Especificação	F.R.	Desdobramento	SubCategoria Fonte	Categoria Econômica
--------	---------------	------	---------------	-----------------------	------------------------

Total Geral das Receitas	37.571.300,00
---------------------------------	----------------------

CARLOS MAGNO FORTES MACHADO
PREFEITO MUNICIPAL
481.810.213-04

PREFEITURA MUNIC. DE LAGOA ALEGRE

PRAÇA RAUL DA SILVA COSTA - CNPJ:41522327/0001-00

Orçamento Programa - Exercício de 2022

Anexo 02

Página 1

Lei, Data:

NATUREZA DA DESPESA - CONSOLIDAÇÃO GERAL

Código	Especificação	Elemento	Modalidade	Grupo	Categoria Econômica
30 00 00	DESPESAS CORRENTES				31.016.300,00
31 00 00	PESSOAL E ENCARGOS SOCIAIS			18.550.500,00	
31 90 00	APLICAÇÕES DIRETAS		17.600.500,00		
31 90 01	APOSENTADORIAS DO RPPS, RESERVA REMUNERADA E REFORMAS DO	2.900.000,00			
31 90 03	PENSÕES DO RPPS E DO MILITAR	280.500,00			
31 90 04	CONTRATAÇÃO POR TEMPO DETERMINADO	218.000,00			
31 90 11	VENCIMENTOS E VANTAGENS FIXAS - PESSOAL CIVIL	12.287.000,00			
31 90 13	OBRIGAÇÕES PATRONAIS	1.100.000,00			
31 90 16	OUTRAS DESPESAS VARIÁVEIS - PESSOAL CIVIL	102.500,00			
31 90 91	SENTENÇAS JUDICIAIS	913.000,00			
31 90 92	DESPESAS DE EXERCÍCIOS ANTERIORES	14.000,00			
31 90 94	INDENIZAÇÕES E RESTITUIÇÕES TRABALHISTAS	35.000,00			
31 91 00	APLICAÇÕES DIRETAS- INTRA-ORÇAMENTÁRIAS		950.000,00		
31 91 13	OBRIGAÇÕES PATRONAIS	950.000,00			
32 00 00	JUROS E ENCARGOS DA DÍVIDA			10.000,00	
32 90 00	APLICAÇÕES DIRETAS		10.000,00		
32 90 21	JUROS SOBRE A DÍVIDA POR CONTRATO	5.000,00			
32 90 22	OUTROS ENCARGOS SOBRE A DÍVIDA POR CONTRATO	5.000,00			
33 00 00	OUTRAS DESPESAS CORRENTES			12.454.800,00	
33 50 00	TRANSFERÊNCIAS A INSTITUIÇÕES PRIVADAS SEM FINS LUCRATIVOS		57.500,00		
33 50 41	CONTRIBUIÇÕES	57.000,00			
33 50 94	DESPESAS DE EXERCÍCIOS ANTERIORES	500,00			
33 90 00	APLICAÇÕES DIRETAS		12.397.300,00		
33 90 14	DIÁRIAS - CIVIL	225.000,00			
33 90 30	MATERIAL DE CONSUMO	5.203.300,00			
33 90 31	PREMIAÇÕES CULTURAIS, ARTÍSTICAS, CIENTÍFICAS, DESPORTIVAS E	22.000,00			
33 90 32	MATERIAL, BEM OU SERVIÇO PARA DISTRIBUIÇÃO GRATUITA	19.500,00			
33 90 33	PASSAGENS E DESPESAS COM LOCOMOÇÃO	28.500,00			
33 90 36	SERVIÇOS DE CONSULTORIA	511.000,00			
33 90 38	OUTROS SERVIÇOS DE TERCEIROS - PESSOA FÍSICA	2.289.000,00			
33 90 39	OUTROS SERVIÇOS DE TERCEIROS - PESSOA JURÍDICA	3.711.000,00			
33 90 40	SERVIÇOS DE TECNOLOGIA DA INFORMAÇÃO E COMUNICAÇÃO - PJ	100.000,00			
33 90 47	OBRIGAÇÕES TRIBUTÁRIAS E CONTRIBUTIVAS	62.000,00			
33 90 48	OUTROS AUXÍLIOS FINANCEIROS A PESSOAS FÍSICAS	32.000,00			
33 90 91	SENTENÇAS JUDICIAIS	140.000,00			
33 90 92	DESPESAS DE EXERCÍCIOS ANTERIORES	11.000,00			
33 90 93	INDENIZAÇÕES E RESTITUIÇÕES	3.000,00			
33 90 96	COMPENSAÇÕES AO RGPS	10.000,00			
40 00 00	DESPESAS DE CAPITAL				6.256.000,00
44 00 00	INVESTIMENTOS			5.656.000,00	
44 90 00	APLICAÇÕES DIRETAS		5.656.000,00		
44 90 51	OBRAS E INSTALAÇÕES	3.576.000,00			
44 90 52	EQUIPAMENTOS E MATERIAL PERMANENTE	1.917.000,00			
44 90 91	AQUISIÇÃO DE IMÓVEIS	163.000,00			
46 00 00	AMORTIZAÇÃO DA DÍVIDA			600.000,00	
46 90 00	APLICAÇÕES DIRETAS		600.000,00		
46 90 71	PRINCIPAL DA DÍVIDA CONTRATUAL RESGATADO	600.000,00			
99 00 00	RESERVA DE CONTINGÊNCIA				300.000,00
99 00 00	RESERVA DE CONTINGÊNCIA			300.000,00	
99 99 00	RESERVA DE CONTINGÊNCIA		300.000,00		
99 99 99	RESERVA DE CONTINGÊNCIA	300.000,00			
TOTAL					37.571.300,00

CARLOS MAGNO FORTES MACHADO

PREFEITO MUNICIPAL

481.810.213-04



PREFEITURA MUNIC. DE LAGOA ALEGRE
PRAÇA RAUL DA SILVA COSTA - CNPJ:41522327/0001-00

Orçamento Programa - Exercício de 2022

ANÁLISE DA DESPESA EM PORCENTAGEM

Quadro 22

Página 1

Lei: Data:

Código	Especificação	Elemento	Modalidade	Grupo	Categoria Econômica
3.0.00.00	DESPESAS CORRENTES	0	0	0	82.5505
3.1.00.00	PESSOAL E ENCARGOS SOCIAIS	0	0	48.3741	0
3.1.90.00	APLICAÇÕES DIRETAS	0	48.8456	0	0
3.1.90.01	APOSENTADORIAS DO RPPS, RESERVA REMUNERADA E REFORMA	7.0533	0	0	0
3.1.90.03	PENSÕES DO RPPS E DO MILITAR	0,7466	0	0	0
3.1.90.04	CONTRATAÇÃO POR TEMPO DETERMINADO	0,5802	0	0	0
3.1.90.11	VENCIMENTOS E VANTAGENS FIXAS - PESSOAL CIVIL	32.7032	0	0	0
3.1.90.13	OBRIGAÇÕES PATRONAIS	2.8278	0	0	0
3.1.90.16	OUTRAS DESPESAS VARIÁVEIS - PESSOAL CIVIL	0,2728	0	0	0
3.1.90.91	SENTENÇAS JUDICIAIS	2.4314	0	0	0
3.1.90.92	DESPESAS DE EXERCÍCIOS ANTERIORES	0,0373	0	0	0
3.1.90.94	INDENIZAÇÕES E RESTITUIÇÕES TRABALHISTAS	0,0932	0	0	0
3.1.91.00	APLICAÇÕES DIRETAS- INTRA-ORÇAMENTÁRIAS	0	2.5285	0	0
3.1.91.13	OBRIGAÇÕES PATRONAIS	2,5285	0	0	0
3.2.00.00	JUROS E ENCARGOS DA DÍVIDA	0	0	0,0266	0
3.2.90.00	APLICAÇÕES DIRETAS	0	0,0266	0	0
3.2.90.21	JUROS SOBRE A DÍVIDA POR CONTRATO	0,0133	0	0	0
3.2.90.22	OUTROS ENCARGOS SOBRE A DÍVIDA POR CONTRATO	0,0133	0	0	0
3.3.00.00	OUTRAS DESPESAS CORRENTES	0	0	33.1488	0
3.3.90.00	TRANSFERÊNCIAS A INSTITUIÇÕES PRIVADAS SEM FINS LUCRATIVO	0	0,163	0	0
3.3.90.41	CONTRIBUIÇÕES	0,1517	0	0	0
3.3.90.92	DESPESAS DE EXERCÍCIOS ANTERIORES	0,0013	0	0	0
3.3.90.00	APLICAÇÕES DIRETAS	0	32,9867	0	0
3.3.90.14	DIÁRIAS - CIVIL	0,5689	0	0	0
3.3.90.30	MATERIAL DE CONSUMO	13,0481	0	0	0
3.3.90.31	PREMIAÇÕES CULTURAIS, ARTÍSTICAS, CIENTÍFICAS, DESPORTIVAS	0,0586	0	0	0
3.3.90.32	MATERIAL, BEM OU SERVIÇO PARA DISTRIBUIÇÃO GRATUITA	0,0519	0	0	0
3.3.90.33	PASSAGENS E DESPESAS COM LOCOMOÇÃO	0,0769	0	0	0
3.3.90.35	SERVIÇOS DE CONSULTORIA	1,2601	0	0	0
3.3.90.36	OUTROS SERVIÇOS DE TERCEIROS - PESSOA FÍSICA	8,119	0	0	0
3.3.90.39	OUTROS SERVIÇOS DE TERCEIROS - PESSOA JURÍDICA	9,8772	0	0	0
3.3.90.40	SERVIÇOS DE TECNOLOGIA DA INFORMAÇÃO E COMUNICAÇÃO - P.	0,2662	0	0	0
3.3.90.47	OBRIGAÇÕES TRIBUTÁRIAS E CONTRIBUTIVAS	0,2193	0	0	0
3.3.90.48	OUTROS AUXÍLIOS FINANCEIROS A PESSOAS FÍSICAS	0,0852	0	0	0
3.3.90.91	SENTENÇAS JUDICIAIS	0,3726	0	0	0
3.3.90.92	DESPESAS DE EXERCÍCIOS ANTERIORES	0,0293	0	0	0
3.3.90.93	INDENIZAÇÕES E RESTITUIÇÕES	0,006	0	0	0
3.3.90.98	COMPENSAÇÕES AO RGPS	0,0266	0	0	0
4.0.00.00	DESPESAS DE CAPITAL	0	0	0	15.651
4.4.00.00	INVESTIMENTOS	0	0	15.054	0
4.4.90.00	APLICAÇÕES DIRETAS	0	15,054	0	0
4.4.90.51	OBRAS E INSTALAÇÕES	8,5179	0	0	0
4.4.90.52	EQUIPAMENTOS E MATERIAL PERMANENTE	5,1023	0	0	0
4.4.90.61	AQUISIÇÃO DE IMÓVEIS	0,4338	0	0	0
4.6.00.00	AMORTIZAÇÃO DA DÍVIDA	0	0	1.597	0
4.6.90.00	APLICAÇÕES DIRETAS	0	1,597	0	0
4.6.90.71	PRINCIPAL DA DÍVIDA CONTRATUAL RESGATADA	1,597	0	0	0
9.0.00.00	RESERVA DE CONTINGÊNCIA	0	0	0	0,7085
9.9.00.00	RESERVA DE CONTINGÊNCIA	0	0	0,7085	0
9.9.99.00	RESERVA DE CONTINGÊNCIA	0	0,7085	0	0
9.9.99.99	RESERVA DE CONTINGÊNCIA	0,7085	0	0	0



PREFEITURA MUNIC. DE LAGOA ALEGRE
 PRAÇA RAUL DA SILVA COSTA - CNPJ:41522327/0001-00
 Orçamento Programa - Exercício de 2022
ANÁLISE DA DESPESA EM PORCENTAGEM

Quadro 22
 Página 2

Lei: . Data:

Código	Especificação	Elemento	Modalidade	Grupo	Categoria Econômica
TOTAL					100,00



CARLOS MAGNO FORTES MACHADO
 PREFEITO MUNICIPAL
 481.810.213-04



PREFEITURA MUNIC. DE LAGOA ALEGRE
 PRAÇA RAUL DA SILVA COSTA - CNPJ:41522327/0001-00

Orçamento Programa - Exercício de 2022
 Anexo 06
 Página 1
 Lei: . Data:

PROGRAMA DE TRABALHO
 (Inc II, § 2º, Art.2º)

01 - PODER LEGISLATIVO
01 - CAMARA MUNICIPAL

Código	Especificação	Operação Especial	Projetos	Atividades	T o t a l
01	Legislativa		70.000,00	800.000,00	870.000,00
01	031 Ação Legislativa		70.000,00	800.000,00	870.000,00
01	031 0001 MANUTENÇÃO DOS SERVIÇOS LEGISLATIVOS		70.000,00	800.000,00	870.000,00
01.031.0001.1003.0003	ADQUIÇÃO DE EQUIPAMENTOS E MATERIAL PERMANENTE		70.000,00		70.000,00
01.031.0001.2001.0000	MANUTENÇÃO E FUNCIONAMENTO DA CAMARA MUNICIPAL			802.000,00	802.000,00
01.031.0001.2002.0000	SERVIÇOS DE CONSULTORIA			90.000,00	90.000,00
01.031.0001.2003.0000	CONTRIBUIÇÕES A ENTIDADES			1.500,00	1.500,00
01.031.0001.2004.0000	ENCARGOS COM REGIME GERAL DE PREVIDENCIA SOCIAL (INSS)			101.000,00	101.000,00
01.031.0001.2005.0000	ENCARGOS COM REGIME PRÓPRIO DE PREVIDENCIA SOCIAL (RPPS)			5.000,00	5.000,00
01.031.0001.2006.0000	ENCARGOS COM PRECATÓRIOS JUDICIAIS			500,00	500,00
TOTAL		0,00	70.000,00	800.000,00	870.000,00

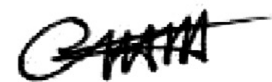



PREFEITURA MUNIC. DE LAGOA ALEGRE

PRAÇA RAUL DA SILVA COSTA - CNPJ 41622327/0001-00

Orçamento Programa - Exercício de 2022

Anexo 06

Página 2

Lei: Data:

PROGRAMA DE TRABALHO

(Inc. II § 2º Art. 2º)

02 - PODER EXECUTIVO

01 - CHEFIA DE GABINETE DO PREFEITO

Código	Especificação	Operação Especial	Projetos	Atividades	Total
04	Administração		40.000,00	525.000,00	565.000,00
04	122 Administração Geral		40.000,00	484.000,00	524.000,00
04	122 0013 GESTÃO DE ASSUNTOS GOVERNAMENTAIS		40.000,00	309.000,00	349.000,00
04	122.0013.1004.0000 AQUISIÇÃO DE VEÍCULOS		40.000,00		40.000,00
04	122.0013.2000.0000 MANUTENÇÃO DO GABINETE DO PREFEITO			309.000,00	309.000,00
04	122 0014 ASSISTÊNCIA JURÍDICA ESPECIALIZADA			80.000,00	80.000,00
04	122.0014.2083.0000 PROCURADORIA GERAL DO MUNICÍPIO			80.000,00	80.000,00
04	124 Controle Interno			41.000,00	41.000,00
04	124 0003 GESTÃO DE CONTROLE E FISCALIZAÇÃO INTERNA			41.000,00	41.000,00
04	124.0003.2023.0000 MANUTENÇÃO DA CONTROLADORIA INTERNA			41.000,00	41.000,00
24	Comunicações				0,00
24	722 Telecomunicações				0,00
24	722 0004 COMUNICAÇÃO E ARTICULAÇÃO INSTITUCIONAL				0,00
24	722.0004.2000.0000 ENCARGOS COM CERIMONIAS, FESTIVIDADES E HOMENAGENS				0,00
24	722.0004.2084.0000 MANUTENÇÃO DA ACESSORIA DE COMUNICAÇÃO E CERIMONIAL				0,00
24	722.0004.2096.0000 ENCARGOS COM A PUBLICAÇÃO DE ANÚNCIOS, EDITAIS E NOTAS				0,00
TOTAL		0,00	40.000,00	430.000,00	470.000,00



PREFEITURA MUNIC. DE LAGOA ALEGRE

FRAÇA RAUL DA SILVA COSTA - CNPJ 41522327/0001-00

Orçamento Programa - Exercício de 2022
Anexo 06
Página 3
Lei: , Data:

PROGRAMA DE TRABALHO

(Inc. II, § 2º, Art. 2º)

02 PODER EXECUTIVO
02 SECRETARIA DE ADMINISTRAÇÃO, PLANEJAMENTO E SERVIÇOS PÚBLICOS

Código	Especificação	Operação Especial	Projetos	Atividades	Total
04	Administração		70.000,00	2.920.000,00	2.990.000,00
04	121 Planejamento e Orçamento			224.000,00	224.000,00
04	121 0005 GESTÃO DE ATIVIDADES ADMINISTRATIVAS E FINANCEIRAS			224.000,00	224.000,00
04.121.0005.2030.0000	MANUTENÇÃO DOS SERVIÇOS CONTÁBEIS			224.000,00	224.000,00
04	722 Administração Geral	70.000,00		2.696.000,00	2.766.000,00
04	122 0004 COMUNICAÇÃO E ARTICULAÇÃO INSTITUCIONAL			88.000,00	88.000,00
04.122.0004.2053.0000	MANUTENÇÃO DOS SERVIÇOS DE SINAL DE TV			32.000,00	32.000,00
04.122.0004.2058.0000	CONTRIBUIÇÕES A ENTIDADES			56.000,00	56.000,00
04	122 5005 GESTÃO DE ATIVIDADES ADMINISTRATIVAS E FINANCEIRAS	70.000,00		2.561.000,00	2.631.000,00
04.122.0005.1005.0000	AQUISIÇÃO DE EQUIPAMENTOS E MAT. PERMANENTES	30.000,00			30.000,00
04.122.0005.1032.0000	AQUISIÇÃO E/OU INDENIZAÇÃO DE IMÓVEL	10.000,00			10.000,00
04.122.0005.1048.0000	AQUISIÇÃO DE VEÍCULOS	30.000,00			30.000,00
04.122.0005.2010.0000	ADMINISTRAÇÃO E MANUTENÇÃO DA SECRETARIA			2.260.000,00	2.260.000,00
04.122.0005.2011.0000	MANUTENÇÃO E CONSERVAÇÃO DE VEÍCULOS			120.000,00	120.000,00
04.122.0005.2037.0000	GERÊNCIA DE INFORMÁTICA E PROC. DE DADOS			27.000,00	27.000,00
04.122.0005.2038.0000	TREINAMENTO E QUALIFICAÇÃO DE PESSOAL			12.000,00	12.000,00
04.122.0005.2055.0000	MANUTENÇÃO E CONSERVAÇÃO DE PRÉDIOS PÚBLICOS			110.000,00	110.000,00
04.122.0005.2058.0000	MANUT. DA GERÊNCIA DE PLANEJAMENTO E GESTÃO			32.000,00	32.000,00
04	722 0021 MELHORIA E DESENVOLVIMENTO DA AGRICULTURA			47.000,00	47.000,00
04.122.0021.2062.0000	MANUT. DA GERÊNCIA DE DESENVOLVIMENTO RURAL			47.000,00	47.000,00
14	Direitos da Cidadania			9.000,00	9.000,00
14	472 Direitos Individuais, Coletivos e Difusos			9.000,00	9.000,00
14	472 0004 COMUNICAÇÃO E ARTICULAÇÃO INSTITUCIONAL			9.000,00	9.000,00
14.472.0004.2081.0000	MANUTENÇÃO DA JUNTA DE SERVIÇO MILITAR			9.000,00	9.000,00
15	Limpeza		20.000,00	255.000,00	275.000,00
15	492 Serviços Urbanos		20.000,00	255.000,00	275.000,00
15	492 0027 MELHORIA DO SISTEMA DE SANEAMENTO BÁSICO		20.000,00	255.000,00	275.000,00
15.492.0027.1070.0000	AQUISIÇÃO DE CAMINHÃO COMPACTADOR DE LIXO		20.000,00		20.000,00
15.492.0027.2016.0000	MANUTENÇÃO DOS SERVIÇOS DE LIMPEZA PÚBLICA			255.000,00	255.000,00
17	Saneamento			90.000,00	90.000,00
17	512 Saneamento Básico Urbano			90.000,00	90.000,00
17	512 0020 MELHORIA EXTENSÃO DOS SERVIÇOS DE ABASTECIMENTO D'ÁGUA			90.000,00	90.000,00
17.512.0020.2018.0000	MANUTENÇÃO DE SISTEMA DE ABASTECIMENTO D'ÁGUA			90.000,00	90.000,00
20	Agricultura		33.000,00	126.000,00	159.000,00
20	605 Abastecimento		33.000,00	93.000,00	126.000,00



PREFEITURA MUNIC. DE LAGOA ALEGRE

PRAÇA RAUL DA SILVA COSTA - CNPJ: 41522327/0001-00

Orçamento Programa - Exercício de 2022

Anexo 06

Página 4

Lei: , Data:

PROGRAMA DE TRABALHO

(Inc II, § 2º, Art. 2º)

02 PODER EXECUTIVO

02 SECRETARIA DE ADMINISTRAÇÃO, PLANEJAMENTO E SERVIÇOS PÚBLICOS

Código	Especificação	Operação Especial	Projetos	Atividades	Total
20	605	0015	MELHORIA DA INFRAESTRUTURA URBANA E RURAL	20.000,00	20.000,00
20.605.0015	2067.0000	MANUTENÇÃO E CONSERVAÇÃO DE FEIRAS E MERCADO PÚBLICO		20.000,00	20.000,00
20	605	0021	MELHORIA E DESENVOLVIMENTO DA AGRICULTURA		
20.605.0021	1045.0000	IMPLANTAÇÃO DE HORTAS COMUNITÁRIAS	10.000,00	35.000,00	45.000,00
20.605.0021	2086.0000	PROGRAMA DE DISTRIBUIÇÃO DE SEMENTES E MUDAS	10.000,00		10.000,00
20.605.0021	2068.0000	MANUTENÇÃO E APOIO A PROJETOS DE PSICULTURA		3.000,00	3.000,00
20.605.0021	2069.0000	MANUTENÇÃO DE HORTAS COMUNITÁRIAS		6.000,00	6.000,00
20.605.0021	2095.0000	REALIZAÇÃO DE SEMINÁRIOS, FEIRAS E EVENTOS		11.000,00	11.000,00
20	606	Extensão Rural		15.000,00	15.000,00
20	606	0018	GESTÃO DE MELHORIA DA MOBILIDADE URBANA E RURAL		
20.606.0018	2096.0000	MANUTENÇÃO DOS SERVIÇOS DE CORREIÇÃO		27.000,00	27.000,00
20	606	0021	MELHORIA E DESENVOLVIMENTO DA AGRICULTURA		
20.606.0021	2068.0000	MANUT. DA GERÊNCIA DE DESENVOLVIMENTO RURAL		44.000,00	44.000,00
20	607	Irrigação		13.000,00	13.000,00
20	607	0021	MELHORIA E DESENVOLVIMENTO DA AGRICULTURA		
20.607.0021	1073.0000	AQUISIÇÃO DE KITS DE IRRIGAÇÃO	13.000,00		13.000,00
20	608	PROMOÇÃO DA PRODUÇÃO AGRÁRIA		10.000,00	10.000,00
20	608	0021	MELHORIA E DESENVOLVIMENTO DA AGRICULTURA		
20.608.0021	1342.0000	IMPLANTAÇÃO E INCENTIVO A PROJETOS DE PSICULTURA	10.000,00		10.000,00
25	Energia			540.000,00	540.000,00
25	752	Energia Elétrica		540.000,00	540.000,00
25	752	0017	MELHORA DA REDE DE ILUMINAÇÃO PÚBLICA		
25.752.0017	2029.0000	MANUTENÇÃO DOS SERVIÇOS DE ILUMINAÇÃO PÚBLICA		540.000,00	540.000,00
26	Encargos Especiais			660.000,00	660.000,00
26	846	Outros Encargos Especiais		660.000,00	660.000,00
26	846	0027	ENCARGOS ESPECIAIS		
26.846.0027	2012.0000	ENCARGOS COM PRECATORIOS E SENTENÇAS JUDICIAIS		660.000,00	660.000,00
TOTAL		0,00	123.000,00	4.600.000,00	4.723.000,00

[Assinatura]

**PREFEITURA MUNIC. DE LAGOA ALEGRE**

PRAÇA RAUL DA SILVA COSTA - CNPJ: 41622327.0001-00

Orçamento Programa - Exercício de 2022

Anexo 08

Página 5

Lei: , Data:

PROGRAMA DE TRABALHO

(Inc. II, § 2º, Art. 2º)

02 PODER EXECUTIVO**03 SECRETARIA MUNICIPAL DE FINANÇAS**

Código	Especificação	Operação Especial	Projetos	Atividades	Total
04	Administração		73.000,00	369.500,00	362.500,00
04	121 Planejamento e Orçamento			11.000,00	11.000,00
04	121 0005 GESTÃO DE ATIVIDADES ADMINISTRATIVAS E FINANCEIRAS			11.000,00	11.000,00
04.121.0005.2092.0000	MANUTENÇÃO E IMPLANTAÇÃO DO PLANO DIRETOR			11.000,00	11.000,00
04	122 Administração Geral			13.000,00	13.000,00
04	122 0005 GESTÃO DE ATIVIDADES ADMINISTRATIVAS E FINANCEIRAS			13.000,00	13.000,00
04.122.0005.2077.0000	TREINAMENTO E QUALIFICAÇÃO DE PESSOAL			13.000,00	13.000,00
04	123 Administração Financeira		73.000,00	265.500,00	338.500,00
04	123 0005 GESTÃO DE ATIVIDADES ADMINISTRATIVAS E FINANCEIRAS		73.000,00	265.500,00	338.500,00
04.123.0005.1057.0000	APARELHAMENTO E MODERNIZAÇÃO TRIBUTÁRIA E FINANCEIRA		73.000,00		73.000,00
04.123.0005.2021.0000	ENCARGOS COM A SECRETARIA DE FINANÇAS			240.500,00	240.500,00
04.123.0005.2080.0000	MANUTENÇÃO DO SETOR DE TRIBUTOS E FISCALIZAÇÃO			25.000,00	25.000,00
28	Encargos Especiais			148.000,00	148.000,00
28	843 Serviço da Dívida Interna			70.000,00	70.000,00
28	843 0022 ENCARGOS ESPECIAIS			70.000,00	70.000,00
28.843.0022.2022.0000	ENCARGOS COM AMORTIZAÇÃO DA DÍVIDA			70.000,00	70.000,00
28	846 Outros Encargos Especiais			78.000,00	78.000,00
28	846 0022 ENCARGOS ESPECIAIS			78.000,00	78.000,00
28.846.0022.2013.0000	ENCARGOS COM PASEP			78.000,00	78.000,00
TOTAL		0,00	73.000,00	437.500,00	510.000,00



PREFEITURA MUNIC. DE LAGOA ALEGRE

PRAÇA RAUL DA SILVA COSTA - CNPJ: 141522327/0001-06

Orçamento Programa - Exercício de 2022

Anexo 06

Página 6

Lei: , Data:

PROGRAMA DE TRABALHO

(Inc. II, § 2º, Art. 2º)

02 PODER EXECUTIVO

05 SECRETARIA MUNICIPAL DE EDUCAÇÃO

Código	Especificação	Operação Especial	Projetos	Atividades	Total
12	Educação		2.240.000,00	13.583.000,00	15.823.000,00
12	361 Ensino Fundamental		1.750.000,00	11.742.000,00	13.492.000,00
12	361 0033 GESTÃO, EXPANSÃO E DESENVOLVIMENTO DO ENSINO		620.000,00	10.662.000,00	11.282.000,00
12.361.0033.1028.0000	CONSTRUÇÃO, REFORMA E AMPLIAÇÃO DE ESCOLAS MUNICIPAIS		250.000,00		250.000,00
12.361.0033.1030.0000	AQUISIÇÃO DE LIVROS ESCOLARES		120.000,00		120.000,00
12.361.0033.1031.0000	AQUISIÇÃO DE EQUIPAMENTOS E MAT. PERMANENTES P/ EDUCAÇÃO		100.000,00		100.000,00
12.361.0033.1050.0000	CONSTRUÇÃO, REFORMA E AMPLIAÇÃO DE PRÉDIOS DA EDUCAÇÃO		150.000,00		150.000,00
12.361.0033.2007.0000	TREINAMENTO E QUALIFICAÇÃO DE PESSOAL			80.000,00	80.000,00
12.361.0033.2024.0000	MANUTENÇÃO E DESENVOLVIMENTO DO ENSINO			600.000,00	600.000,00
12.361.0033.2025.0000	MANUTENÇÃO DA EDUCAÇÃO DE JOVENS E ADULTOS			46.000,00	46.000,00
12.361.0033.2033.0000	REMUNERAÇÃO E ENCARGOS COM PROF. DO MAGISTÉRIO - ENS. FUND - 70%			7.393.000,00	7.393.000,00
12.361.0033.2034.0000	REMUNERAÇÃO E ENCARGOS COM SERV. ADMINISTRATIVOS - ENS. FUND - 30%			2.368.000,00	2.368.000,00
12.361.0033.2035.0000	REMUNERAÇÃO E ENCARGOS COM PROF. DO MAGISTÉRIO - EJA - 70%			74.000,00	74.000,00
12.361.0033.2036.0000	REMUNERAÇÃO E ENCARGOS COM SERV. ADMINISTRATIVOS - EJA - 30%			98.000,00	98.000,00
12.361.0033.2101.0000	MANUTENÇÃO DO CONSELHO MUNICIPAL DE EDUCAÇÃO			12.000,00	12.000,00
12	361 0034 PROGRAMAS ESPECIAIS DE EDUCAÇÃO			1.080.000,00	1.080.000,00
12.361.0034.2026.0000	MANUTENÇÃO DO TRANSPORTE ESCOLAR			351.000,00	351.000,00
12.361.0034.2027.0000	ENCARGOS COM MERENDA ESCOLAR			501.000,00	501.000,00
12.361.0034.2090.0000	ENCARGOS COM SALÁRIO EDUCAÇÃO			190.000,00	190.000,00
12.361.0034.2062.0000	ENCARGO COM O PDE			25.000,00	25.000,00
12.361.0034.2067.0000	MANUTENÇÃO DO PROGRAMA MUNICIPAL DE EDUCAÇÃO AMBIENTAL			13.000,00	13.000,00
12	361 0025 PLANEJAMENTO E ESTRUTURAÇÃO DA REDE DE ENSINO		1.130.000,00		1.130.000,00
12.361.0025.1024.0000	CONSTRUÇÃO, REFORMA E AMPLIAÇÃO DE ESCOLAS		230.000,00		230.000,00
12.361.0025.1025.0000	APARELHAMENTO E MODERNIZAÇÃO DO ENSINO		110.000,00		110.000,00
12.361.0025.1026.0000	AQUISIÇÃO DE LIVROS ESCOLARES		40.000,00		40.000,00
12.361.0025.1027.0000	PERFURAÇÃO E INSTALAÇÃO DE POÇOS EM ESCOLAS		30.000,00		30.000,00
12.361.0025.1049.0000	AQUISIÇÃO DE VEÍCULOS		60.000,00		60.000,00
12.361.0025.1050.0000	CONSTRUÇÃO, REFORMA E AMPLIAÇÃO DE PRÉDIOS DA EDUCAÇÃO		40.000,00		40.000,00
12.361.0025.1056.0000	AQUISIÇÃO DE ONIBUS ESCOLAR		220.000,00		220.000,00
12.361.0025.1058.0000	CONSTRUÇÃO, REFORMA E AMPLIAÇÃO DE QUADRAS ESCOLARES		230.000,00		230.000,00
12.361.0025.1059.0000	COBERTURA E APARELHAMENTO DE QUADRAS ESCOLARES		100.000,00		100.000,00
12.361.0025.1060.0000	AQUISIÇÃO E/OU INDENIZAÇÃO DE IMÓVEIS		70.000,00		70.000,00
12	360 Educação Infantil		530.000,00	1.651.000,00	2.181.000,00

**PREFEITURA MUNIC. DE LAGOA ALEGRE**

PRAÇA RAUL DA SILVA COSTA - ENPJ 415223270001-00

Orçamento Programa - Exercício de 2022

Anexo 06

Página 7

Lei: , Data:

PROGRAMA DE TRABALHO

(Inc. II, § 2º, Art. 2º)

03 PODER EXECUTIVO**05 SECRETARIA MUNICIPAL DE EDUCAÇÃO**

Código	Especificação	Operação Especial	Projetos	Atividades	Total
11 365 0025	PLANEJAMENTO E ESTRUTURAÇÃO DA REDE DE ENSINO		630.000,00	1.851.000,00	2.381.000,00
12.365.0025.1028.0000	CONSTRUÇÃO, REFORMA E AMPLIAÇÃO DE CRECHES E PRÉ ESCOLAS		120.000,00		120.000,00
12.365.0025.1033.0000	CONSTRUÇÃO, REFORMA E AMPLIAÇÃO DE CRECHES E PRÉ ESCOLAS		200.000,00		200.000,00
12.365.0025.1034.0000	APARELHAMENTO E MODERNIZAÇÃO DE CRECHES E PRÉ ESCOLAS		100.000,00		100.000,00
12.365.0025.1068.0000	CONSTRUÇÃO, REFORMA E AMPLIAÇÃO DE QUADRAS ESCOLARES		50.000,00		50.000,00
12.365.0025.1069.0000	ADQUISIÇÃO E/OU INDENIZAÇÃO DE IMÓVEIS		60.000,00		60.000,00
12.365.0025.2028.0000	MANUTENÇÃO ENSINO INFANTIL E PRÉ ESCOLAR			118.000,00	118.000,00
12.365.0025.2038.0000	REMUNERAÇÃO E ENCARGOS COM PROF. DO MAGISTERIO - ENS. INF. - 70%			1.545.000,00	1.545.000,00
12.365.0025.2102.0000	REMUNERAÇÃO E ENCARGOS COM SERV. ADMINISTRATIVOS - ENS. INF. - 30%			87.000,00	87.000,00
TOTAL		0,00	2.280.000,00	13.593.000,00	15.873.000,00



PREFEITURA MUNIC. DE LAGOA ALEGRE

PRACA RAUL DA SILVA COSTA - CNPJ: 41522327/0001-00

Orçamento Programa - Exercício de 2022

Anexo 06

Página 8

Lei: , Data:

PROGRAMA DE TRABALHO

(Inc. II, § 2º, Art. 2º)

02 PODER EXECUTIVO
06 SECRETARIA MUNICIPAL DE SAUDE E MEIO AMBIENTE

Código	Especificação	Operação Especial	Projetos	Atividades	Total
10	Saude		850.000,00	6.750.000,00	7.600.000,00
10	301 Atenção Básica		695.000,00	3.418.000,00	4.113.000,00
10	301 0010 MELHORIA DOS SERVIÇOS BÁSICOS DE SAÚDE		695.000,00	3.418.000,00	4.113.000,00
10.301.0010.1035.0000	CONSTRUÇÃO, REFORMA E AMPLIAÇÃO DE UNIDADES E POSTOS DE SAÚDE		180.000,00		180.000,00
10.301.0010.1036.0000	APARELHAMENTO E MODERNIZAÇÃO DOS SERVIÇOS DE SAÚDE		170.000,00		170.000,00
10.301.0010.1037.0000	AQUISIÇÃO DE VEÍCULOS PI SAÚDE		130.000,00		130.000,00
10.301.0010.1047.0000	AQUISIÇÃO DE AMBULÂNCIA		200.000,00		200.000,00
10.301.0010.1062.0000	AQUISIÇÃO DE EQUIP. E MATERIAL PERMANENTE		5.000,00		5.000,00
10.301.0010.1061.0000	AQUISIÇÃO EXC. INDENIZAÇÃO DE INÓVENS		10.000,00		10.000,00
10.301.0010.2040.0000	MANUTENÇÃO E OPERACIONALIZAÇÃO DA SECRETARIA			81.000,00	81.000,00
10.301.0010.2041.0000	MANUTENÇÃO DO FUNDO MUNICIPAL DE SAÚDE			1.484.000,00	1.484.000,00
10.301.0010.2042.0000	MANUTENÇÃO E CONSERVAÇÃO DE VEÍCULOS DA SAÚDE			225.000,00	225.000,00
10.301.0010.2047.0000	MANUT. E CONSERVAÇÃO DE UNIDADES E POSTOS DE SAÚDE			48.000,00	48.000,00
10.301.0010.2086.0000	MANUTENÇÃO DO CONSELHO MUNICIPAL DE SAÚDE - CMS			8.000,00	8.000,00
10.301.0010.2100.0000	AÇÕES DE EMPREENDIMENTO AO COVID-19			500.000,00	500.000,00
10.301.0010.2103.0000	CLUSTER DOS SERVIÇOS DE ATENÇÃO BÁSICA EM SAÚDE			1.010.000,00	1.010.000,00
10.301.0010.2108.0000	CAMPANHA EDUCATIVA E PREVENTIVA DE SAÚDE PÚBLICA			10.000,00	10.000,00
10.301.0010.2106.0000	COFINANCIAMENTO DOS SERVIÇOS DE SAÚDE			55.000,00	55.000,00
10	302 Assistência Hospitalar e Ambulatorial		155.000,00	3.037.000,00	3.192.000,00
10	302 0010 MELHORIA DOS SERVIÇOS BÁSICOS DE SAÚDE			1.636.000,00	1.636.000,00
10.302.0010.2083.0000	ASSISTÊNCIA FARMACÉUTICA BÁSICA			200.000,00	200.000,00
10.302.0010.2044.0000	MANUT. DOS AGENTES COMUNITARIOS DE SAÚDE			500.000,00	500.000,00
10.302.0010.2045.0000	ESTRATÉGIA DE SAÚDE DA FAMÍLIA			555.000,00	555.000,00
10.302.0010.2046.0000	ESTRATÉGIA DE SAÚDE BUCAL			200.000,00	200.000,00
10.302.0010.2085.0000	MANUT. DO NÚCLEO DE APOIO A SAÚDE DA FAMÍLIA			180.000,00	180.000,00
10	302 0012 ASSISTÊNCIA HOSPITALAR E AMBULATORIAL		155.000,00	1.402.000,00	1.557.000,00
10.302.0012.1038.0000	AQUISIÇÃO DE VEÍCULOS		40.000,00		40.000,00
10.302.0012.1039.0000	CONSTRUÇÃO, REFORMA E AMPLIAÇÃO DO HOSPITAL MUNICIPAL		50.000,00		50.000,00
10.302.0012.1062.0000	AQUISIÇÃO DE AMBULÂNCIA		30.000,00		30.000,00
10.302.0012.1063.0000	AQUISIÇÃO DE EQUIP. E MAT. PERMANENTES PV HOSPITAL		35.000,00		35.000,00
10.302.0012.2050.0000	MANUTENÇÃO E CONSERVAÇÃO DE UNIDADES E POSTOS DE SAÚDE			60.000,00	60.000,00
10.302.0012.2054.0000	MANUTENÇÃO E OPERACIONALIZAÇÃO DO HOSPITAL MUNICIPAL			1.342.000,00	1.342.000,00
10	303 Suporte Profissional e Terapêutico			75.000,00	75.000,00
10	303 0010 MELHORIA DOS SERVIÇOS BÁSICOS DE SAÚDE			75.000,00	75.000,00
10.303.0010.2104.0000	MANUTENÇÃO DO PROGRAMA PREVINE BRASIL			75.000,00	75.000,00
10	304 Vigilância Sanitária			180.000,00	180.000,00

**PREFEITURA MUNIC. DE LAGOA ALEGRE**

PRAÇA RAUL DA SILVA COSTA - CNPJ: 41522327/0001-00

Orçamento Programa - Exercício de 2022.

Anexo 06

Página 9

Lei: , Data:

PROGRAMA DE TRABALHO

(Inc. II, § 2º, Art. 2º)

03 PODER EXECUTIVO**06 SECRETARIA MUNICIPAL DE SAÚDE E MEIO AMBIENTE**

Código	Especificação	Operação Especial	Projetos	Atividades	Total
10 304 0011	ASSISTÊNCIA SANITÁRIA E EPIDEMIOLÓGICA EM SAÚDE			180.000,00	180.000,00
10 304 0011 2048 0000	MANUT. DO PROGRAMA VIGILÂNCIA SANITÁRIA			180.000,00	180.000,00
10 305	Vigilância Epidemiológica			40.000,00	40.000,00
10 305 0011	ASSISTÊNCIA SANITÁRIA E EPIDEMIOLÓGICA EM SAÚDE			40.000,00	40.000,00
10 305 0011 2048 0000	MANUT. DO PROGRAMA DE VIG. EPIDEMIOLÓGICA E COMBATE ÀS ENDEMIAS			40.000,00	40.000,00
10	Gestão Ambiental			9.000,00	9.000,00
10 542	Controle Ambiental			9.000,00	9.000,00
10 542 0026	AÇÕES DE PROTEÇÃO E DEFESA AMBIENTAL			9.000,00	9.000,00
10 542 0026 2084 0000	MONITORAMENTO E PRESERVAÇÃO DO MEIO AMBIENTE			9.000,00	9.000,00
TOTAL		0,00	850.000,00	8.750.300,00	7.600.300,00

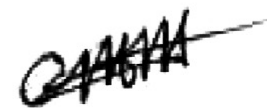



PREFEITURA MUNIC. DE LAGOA ALEGRE

PRAÇA RAUL DA SILVA COSTA - CNPJ 41.622327/0001-00

Orçamento Programa - Exercício de 2022

Anexo 06

Página 10

Lei: , Data:

PROGRAMA DE TRABALHO

(Inc. II, § 2º, Art. 2º)

02. PODER EXECUTIVO

07. SECRETARIA MUNICIPAL DE ASSISTENCIA SOCIAL E CIDADANIA

Código	Especificação	Operação Especial	Projetos	Atividades	Total
08	Assistência Social		105.000,00	963.000,00	1.068.000,00
08	243	Assistência à Criança e ao Adolescente		128.000,00	128.000,00
08	243 0007	ASSISTENCIAS SOCIAL ÀS CRIANÇAS E AOS ADOLESCENTES II		128.000,00	128.000,00
08.243.0007.2064.0000	MANUTENÇÃO FUNDO MUNICIPAL DA CRIANÇA E DO ADOLESCENTE			12.000,00	12.000,00
08.243.0007.2074.0000	ENCARGOS COM CONSELHO TUTELAR			116.000,00	116.000,00
08	244	Assistência Comunitária	105.000,00	835.000,00	940.000,00
08	244 0008	GESTÃO DE SERVIÇOS ASSISTENCIAIS	105.000,00	789.000,00	894.000,00
08.244.0008.1040.0000	AQUISIÇÃO DE EQUIPAMENTOS E MAT. PERMANENTES		30.000,00		30.000,00
08.244.0008.1051.0000	CONSTRUÇÃO, REFORMA E AMPLIAÇÃO DE PRÉDIOS DO SOCIAL		15.000,00		15.000,00
08.244.0008.1055.0000	CONSTRUÇÃO, REFORMA E AMPLIAÇÃO DO CRAS		25.000,00		25.000,00
08.244.0008.1074.0000	AQUISIÇÃO DE VEÍCULO		35.000,00		35.000,00
08.244.0008.2055.0000	ENCARGOS E MANUTENÇÃO DA SECRETARIA DE ASSISTÊNCIA SOCIAL			232.000,00	232.000,00
08.244.0008.2056.0000	MANUTENÇÃO DOS PROGRAMAS DE ASSISTÊNCIA SOCIAL			25.000,00	25.000,00
08.244.0008.2057.0000	PROGRAMA DE APOIO A MELHORIAS HABITACIONAIS			8.000,00	8.000,00
08.244.0008.2060.0000	MANUTENÇÃO DO PROGRAMA IGDF			70.000,00	70.000,00
08.244.0008.2061.0000	MANUTENÇÃO OUTROS PROGRAMAS ASSISTENCIAIS			85.000,00	85.000,00
08.244.0008.2073.0000	MANUTENÇÃO E ADMINISTRAÇÃO DO CRAS			21.000,00	21.000,00
08.244.0008.2078.0000	MANUTENÇÃO E ADMINISTRAÇÃO DO FUNDO DE ASSISTÊNCIA SOCIAL			80.000,00	80.000,00
08.244.0008.2087.0000	PROGRAMA PRIMEIRA INFÂNCIA NO SUAS - CRIANÇA FELIZ			108.000,00	108.000,00
08.244.0008.2091.0000	PROGRAMA DA PROTEÇÃO SOCIAL BÁSICA - PSB			97.000,00	97.000,00
08.244.0008.2093.0000	MANUTENÇÃO DO PROGRAMA IGDF-SUAS			22.000,00	22.000,00
08.244.0008.2109.0000	SERVIÇOS SOCIOASSISTENCIAIS DE COMBATE A COVID-19			60.000,00	60.000,00
08	244 0018	POLÍTICA DE AÇÕES ASSISTENCIAIS E EMERGENCIAS		48.000,00	48.000,00
08.244.0018.2059.0000	BENEFÍCIOS EVENTUAIS E EMERGENCIAS			48.000,00	48.000,00
TOTAL		0,00	105.000,00	963.000,00	1.068.000,00

**PREFEITURA MUNIC. DE LAGOA ALEGRE**

PRAÇA RAUL DA SILVA COSTA - CNPJ 41822327/0001-00

Orçamento Programa - Exercício de 2022

Anexo 06

Página 11

Leit., Data:

PROGRAMA DE TRABALHO

(Inc. II, § 2º, Art. 2º)

02 - PODER EXECUTIVO**09 - FUNDO PREVIDENCIÁRIO MUN. DE LAGOA ALEGRE**

Código	Especificação	Operação Especial	Projetos	Atividades	Total
09	Previdência Social			3.087.500,00	3.087.500,00
09	272 - Previdência do Regime Estatutário			3.087.500,00	3.087.500,00
09	272 0059 PLANEJAMENTO E GESTÃO PREVIDENCIÁRIA			3.087.500,00	3.087.500,00
09.272.0009.2071.0000	SERVIÇOS ADMINISTRATIVOS			143.500,00	143.500,00
09.272.0009.2072.0000	ENCARGOS COM BENEFÍCIOS PREVIDENCIÁRIOS			2.941.000,00	2.941.000,00
09.272.0009.2073.0000	QUALIFICAÇÃO E CAPACITAÇÃO JUNTO AO PRO-GESTÃO			3.000,00	3.000,00
99	Reserva de Contingência			200.000,00	200.000,00
99	999 - Reserva de Contingência			200.000,00	200.000,00
99	999 9999 RESERVA DE CONTINGENCIA			200.000,00	200.000,00
99.999.9999.2388.0000	CONTRIBUIÇÕES A ENTIDADES			200.000,00	200.000,00
TOTAL		0,00	0,00	3.287.500,00	3.287.500,00



PREFEITURA MUNIC. DE LAGOA ALEGRE

PRAÇA RAUL DA SILVA COSTA - CNPJ 41623370001-00

Orçamento Programa - Exercício de 2022

Anexo 06

Página 12

Lei: , Data:

PROGRAMA DE TRABALHO

(Inc. II, § 2º, Art. 2º)

02 - PODER EXECUTIVO

10 - SECRETARIA MUN. DE ESPORTE, JUVENTUDE, CULTURA E TURISMO

Código	Especificação	Operação Especial	Projetos	Atividades	Total
13	Cultura		30.000,00	130.000,00	160.000,00
13	392 Difusão Cultural		30.000,00	130.000,00	160.000,00
13	392 0006 FOMENTO AS ATIVIDADES TURÍSTICAS E CULTURAIS		30.000,00	130.000,00	160.000,00
13.392.0006.1064.0000	AQUISIÇÃO DE VEÍCULOS		30.000,00		30.000,00
13.392.0006.2070.0000	FOMENTO E APOIO AS ATIVIDADES CULTURAIS			35.000,00	35.000,00
13.392.0006.7099.0000	MANUTENÇÃO DA BANDA DE MÚSICA MUNICIPAL			10.000,00	10.000,00
13.392.0006.7108.0000	REALIZAÇÃO DE EVENTOS CULTURAIS, FESTIVOS E COMEMORATIVOS NO MUNICÍPIO			85.000,00	85.000,00
23	Comércio e Serviços			10.000,00	10.000,00
23	896 Turismo			10.000,00	10.000,00
23	896 0006 FOMENTO AS ATIVIDADES TURÍSTICAS E CULTURAIS			10.000,00	10.000,00
23.896.0006.2088.0000	APOIO E DESENVOLVIMENTO DAS ATIV. TURÍSTICAS			10.000,00	10.000,00
27	Desporto e Lazer		70.000,00	119.000,00	189.000,00
27	812 Desporto Comunitário		70.000,00	111.000,00	181.000,00
27	812 0002 PROMOÇÃO DAS ATIVIDADES ESPORTIVAS E DE LAZER		70.000,00	111.000,00	181.000,00
27.812.0002.1049.0000	AQUISIÇÃO DE EQUIP. E MAT. PERMANENTES		15.000,00		15.000,00
27.812.0002.1066.0000	CONSTRUÇÃO E RECUPERAÇÃO DE CAMPOS DE FUTEBOL		15.000,00		15.000,00
27.812.0002.1016.0000	CONSTRUÇÃO DE QUADRAS E GINÁSIOS ESPORTIVOS		40.000,00		40.000,00
27.812.0002.2031.0000	MANUTENÇÃO E ADMINISTRAÇÃO DA SECRETARIA			86.000,00	86.000,00
27.812.0002.2032.0000	APOIO E DESENVOLVIMENTO DAS ATIVIDADES ESPORTIVAS			25.000,00	25.000,00
27	813 Lazer			8.000,00	8.000,00
27	813 0003 PROMOÇÃO DAS ATIVIDADES ESPORTIVAS E DE LAZER			8.000,00	8.000,00
27.813.0003.2107.0000	FOMENTO AS AÇÕES DE APOIO A JUVENTUDE			8.000,00	8.000,00
TOTAL		0,00	100.000,00	289.000,00	389.000,00

**PREFEITURA MUNIC. DE LAGOA ALEGRE**

PRAÇA RAUL DA SILVA COSTA - CNPJ: 415223270001-00

Orçamento Programa - Exercício de 2022

Anexo 06

Página 13

Let.: Data:

PROGRAMA DE TRABALHO

(Inc. II, § 2º, Art. 2º)

02 PODER EXECUTIVO**11 SECRETARIA MUNICIPAL DE OBRAS E HABITAÇÃO**

Código	Especificação	Operação Especial	Projetos	Atividades	Total
15	Urbanismo		1.323.000,00	436.000,00	1.759.000,00
15	451 Infra-Estrutura Urbana		1.323.000,00	436.000,00	1.659.000,00
10	451 0006 GESTÃO DE ATIVIDADES ADMINISTRATIVAS E FINANCEIRAS			368.000,00	368.000,00
15.451.0005.2014.0000	MANUTENÇÃO E ADMINISTRAÇÃO DA SECRETARIA			368.000,00	368.000,00
15	451 0015 MELHORIA DA INFRAESTRUTURA URBANA E RURAL		260.000,00	47.000,00	307.000,00
15.451.0015.1010.0000	CONSTRUÇÃO, RECUPERAÇÃO E URBANIZAÇÃO DA LAGOA		130.000,00		130.000,00
15.451.0015.1016.0000	CONSTRUÇÃO, REFORMA E AMPLIAÇÃO DE PREDIOS PUBLICOS		80.000,00		80.000,00
15.451.0015.1041.0000	CONSTRUÇÃO E RECUPERAÇÃO DE CEMETERIOS		20.000,00		20.000,00
15.451.0015.1064.0000	CONSTRUÇÃO DE BANHEIROS E FOSSAS SÉPTICAS DOMICILIARES		30.000,00		30.000,00
15.451.0015.2015.0000	MANUTENÇÃO DE PREDIOS E LOGRADOUROS PUBLICOS			30.000,00	30.000,00
15.451.0015.2020.0000	MANUTENÇÃO DA GERENCIA DE OBRAS E INFRAESTRUTURA			17.000,00	17.000,00
15	451 0018 GESTÃO DE MELHORIA DA MOBILIDADE URBANA E RURAL		963.000,00		963.000,00
15.451.0018.1006.0000	ABERTURA E RECUPERAÇÃO DE RUAS E AVENIDAS		70.000,00		70.000,00
15.451.0018.1014.0000	CONSTRUÇÃO E RECUPERAÇÃO DE CALÇAMENTOS		300.000,00		300.000,00
15.451.0018.1017.0000	PAVIMENTAÇÃO ASFALTICA DE RUAS E AVENIDAS		350.000,00		350.000,00
15.451.0018.1022.0000	AQUISIÇÃO DE VEICULOS		70.000,00		70.000,00
15.451.0018.1023.0000	AQUISIÇÃO E/OU INDENIZAÇÃO DE IMÓVEIS		13.000,00		13.000,00
15.451.0018.1063.0000	CONSTRUÇÃO E RECUPERAÇÃO DE PONTES, BUEIROS E PASSAGEM MOLHADA		90.000,00		90.000,00
15.451.0018.1067.0000	AQUISIÇÃO DE MÁQUINAS PESADAS		70.000,00		70.000,00
15	452 Serviços Urbanos		100.000,00		100.000,00
15	452 0015 MELHORIA DA INFRAESTRUTURA URBANA E RURAL		100.000,00		100.000,00
15.452.0015.1015.0000	CONSTRUÇÃO E RECUPERAÇÃO DE PRAÇAS, PARQUES E ÁREAS DE LAZER		100.000,00		100.000,00
16	Habitação		110.000,00		110.000,00
16	402 Habitação Urbana		110.000,00		110.000,00
16	402 0015 PLANEJAMENTO E DESENVOLVIMENTO HABITACIONAL		110.000,00		110.000,00
15.402.0015.1020.0000	CONSTRUÇÃO E RECUPERAÇÃO DE UNIDADES HABITACIONAIS		110.000,00		110.000,00
17	Saneamento		185.000,00	17.000,00	212.000,00
17	511 Saneamento Básico Rural		170.000,00	17.000,00	187.000,00
17	511 0020 MELHORIA EXTENSÃO DOS SERVIÇOS DE ABASTECIMENTO D'ÁGUA		145.000,00	17.000,00	162.000,00
17.511.0020.1000.0000	PERFURAÇÃO, APROFUNDAMENTO E RECUPERAÇÃO DE POÇOS		30.000,00		30.000,00
17.511.0020.1011.0000	CONSTRUÇÃO E RECUPERAÇÃO DE SISTEMAS DE ABASTECIMENTO D'ÁGUA		70.000,00		70.000,00
17.511.0020.1016.0000	CONSTRUÇÃO, REFORMA E AMPLI. DE LAVANDERIAS CHAFARIZES E CAIXAS D'ÁGUA		45.000,00		45.000,00
17.511.0020.2017.0000	MANUTENÇÃO DE LAVANDERIAS E CHAFARIZES PUBLICOS			17.000,00	17.000,00



PREFEITURA MUNIC. DE LAGOA ALEGRE

PRAÇA RAUL DA SILVA COSTA - CNPJ 41522327/0001-00

Orçamento Programa - Exercício de 2022
Anexo 06
Página 14
Lei: Data:

PROGRAMA DE TRABALHO

(Inc. II, § 2º, Art. 2º)

02 - PODER EXECUTIVO

11 - SECRETARIA MUNICIPAL DE OBRAS E HABITAÇÃO

Código	Especificação	Operação Especial	Projetos	Atividades	Total
17	511 0027 MELHORIA DO SISTEMA DE SANEAMENTO BÁSICO		25.000,00		25.000,00
17.511.0027	1012.0000 CONSTRUÇÃO DE MÓDULOS SANITÁRIOS DOMICILIARES		25.000,00		25.000,00
17	512 Saneamento Básico Urbano		25.000,00		25.000,00
17	512 0027 MELHORIA DO SISTEMA DE SANEAMENTO BÁSICO		25.000,00		25.000,00
17.512.0027	1013.0000 CONSTRUÇÃO DE CISTERNAS		25.000,00		25.000,00
18	Gestão Ambiental		30.000,00		30.000,00
18	541 Preservação e Conservação Ambiental		25.000,00		25.000,00
18	541 0026 AÇÕES DE PROTEÇÃO E DEFESA AMBIENTAL		25.000,00		25.000,00
18.541.0026	1071.0000 CONSTRUÇÃO E RECUPERAÇÃO DE ATERRO SANITÁRIO		25.000,00		25.000,00
18	544 Recursos Hídricos		10.000,00		10.000,00
18	544 0030 MELHORIA (EXTENSÃO DOS SERVIÇOS DE ABASTECIMENTO D'ÁGUA		10.000,00		10.000,00
18.544.0030	1008.0000 CONSTRUÇÃO DE BARRIÇOS, AÇUDES E BARRAGENS		10.000,00		10.000,00
20	Agricultura		180.000,00		180.000,00
20	505 Abastecimento		110.000,00		110.000,00
20	505 0015 MELHORIA DA INFRAESTRUTURA URBANA E RURAL		70.000,00		70.000,00
20.505.0015	1043.0000 CONSTRUÇÃO E INSTALAÇÃO DO MATADOURO MUNICIPAL		60.000,00		60.000,00
20.505.0015	1072.0000 CONSTRUÇÃO DE CASA DE FARINHA		10.000,00		10.000,00
20	505 0021 MELHORIA E DESENVOLVIMENTO DA AGRICULTURA		40.000,00		40.000,00
20.505.0021	1008.0000 CONSTRUÇÃO, REFORMA E AMPLIAÇÃO DO MERCADO MUNICIPAL		40.000,00		40.000,00
20	508 PROMOÇÃO DA PRODUÇÃO AGRÁRIA		70.000,00		70.000,00
20	508 0021 MELHORIA E DESENVOLVIMENTO DA AGRICULTURA		70.000,00		70.000,00
20.508.0021	1044.0000 AQUISIÇÃO DE TRATOR E IMPLEMENTOS AGRÍCOLAS		70.000,00		70.000,00
25	Energia		30.000,00		30.000,00
25	752 Energia Elétrica		30.000,00		30.000,00
25	752 0017 MELHORIA DA REDE DE ILUMINAÇÃO PÚBLICA		30.000,00		30.000,00
25.752.0017	1018.0000 AMPLIAÇÃO E RECUPERAÇÃO DA ILUMINAÇÃO PÚBLICA		30.000,00		30.000,00
26	Transporte		210.000,00	70.000,00	280.000,00
26	782 Transporte Rodoviário		200.000,00	70.000,00	270.000,00
26	782 0018 GESTÃO DE MELHORIA DA MOBILIDADE URBANA E RURAL		200.000,00	70.000,00	270.000,00
26.782.0018	1021.0000 CONSTRUÇÃO E RECUPERAÇÃO DE ESTRADAS VICINAIS		200.000,00		200.000,00
26.782.0018	1019.0000 MANUTENÇÃO E CONSERVAÇÃO DE ESTRADAS VICINAIS			70.000,00	70.000,00
26	785 Transporte Especial		10.000,00		10.000,00

**PREFEITURA MUNIC. DE LAGOA ALEGRE**

PRAÇA RAUL DA SILVA COSTA - CNPJ:41522327/0001-00

Orçamento Programa - Exercício de 2022

Anexo 06

Página 16

Lei, Data:

PROGRAMA DE TRABALHO

(Inc. II, § 2º, Art. 2º)

02 - PODER EXECUTIVO**11 - SECRETARIA MUNICIPAL DE OBRAS E HABITAÇÃO**

Código	Especificação	Operação Especial	Projetos	Atividades	Total
20	788 0018 GESTÃO DE MELHORIA DA MOBILIDADE URBANA E RURAL		10.000,00		10.000,00
20	785 0018 1066.0000 CONSTRUÇÃO DE CICLOVIAS		10.000,00		10.000,00
TOTAL		0,00	2.003.000,00	573.000,00	2.006.000,00

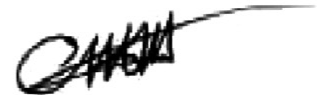
**PREFEITURA MUNIC. DE LAGOA ALEGRE**

PRAÇA RAUL DA SILVA COSTA - CNPJ:41522327/0001-00

Orçamento Programa - Exercício de 2022

Anexo 06

Página 16

Lei, Data:

PROGRAMA DE TRABALHO

(Inc. II, § 2º, Art. 2º)

99 - Reserva de Contingência**99 - RESERVA DE CONTINGÊNCIA**

Código	Especificação	Operação Especial	Projetos	Atividades	Total
99	Reserva de Contingência			100.000,00	100.000,00
99	999 Reserva de Contingência			100.000,00	100.000,00
99	999 9999 RESERVA DE CONTINGENCIA			100.000,00	100.000,00
99	999 9999 2999.0000 RESERVA DE CONTINGENCIA			100.000,00	100.000,00
TOTAL		0,00	0,00	100.000,00	100.000,00
TOTAL GERAL		0,00	5.774.000,00	31.752.300,00	37.476.300,00



CARLOS MAGNO FORTES MACHADO
 PREFEITO MUNICIPAL
 481.810.213-04



PREFEITURA MUNIC. DE LAGOA ALEGRE

PRAÇA RAUL DA SILVA COSTA - CNPJ: 4152327/0001-00

Orçamento Programa - Exercício de 2022

Anexo 07

Página 1

Lei: , Data:

**PROGRAMA DE TRABALHO DO GOVERNO
DEMONSTRATIVO DE FUNÇÕES, SUBFUNÇÕES E PROGRAMAS
POR PROJETOS, ATIVIDADES E OPERAÇÕES ESPECIAIS**

(Inc. II, § 2º, Art. 2º)

Código	Especificação	Operação Especial	Projetos	Atividades	Total
01	Legislativa	0,00	70.000,00	800.000,00	870.000,00
01	031 Ação Legislativa	0,00	70.000,00	800.000,00	870.000,00
01	031 0001 MANUTENÇÃO DOS SERVIÇOS LEGISLATIVOS	0,00	70.000,00	800.000,00	870.000,00
01.031.0001.1003.0000	AQUISIÇÃO DE EQUIPAMENTOS E MATERIAL PERMANENTE	0,00	70.000,00	0,00	70.000,00
01.031.0001.2001.0000	MANUTENÇÃO E FUNCIONAMENTO DA CÂMARA MUNICIPAL	0,00	0,00	602.000,00	602.000,00
01.031.0001.2002.0000	SERVIÇOS DE CONSULTORIA	0,00	0,00	90.000,00	90.000,00
01.031.0001.2003.0000	CONTRIBUIÇÕES A ENTIDADES	0,00	0,00	1.500,00	1.500,00
01.031.0001.2004.0000	ENCARGOS COM REGIME GERAL DE PREVIDÊNCIA SOCIAL (INSS)	0,00	0,00	101.000,00	101.000,00
01.031.0001.2005.0000	ENCARGOS COM REGIME PRÓPRIO DE PREVIDÊNCIA SOCIAL (RPPS)	0,00	0,00	5.000,00	5.000,00
01.031.0001.2008.0000	ENCARGOS COM PRECATÓRIOS JUDICIAIS	0,00	0,00	500,00	500,00
04	Administração	0,00	183.000,00	3.099.500,00	3.282.500,00
04	121 Planejamento e Orçamento	0,00	0,00	235.000,00	235.000,00
04	121 0005 GESTÃO DE ATIVIDADES ADMINISTRATIVAS E FINANCEIRAS	0,00	0,00	235.000,00	235.000,00
04.121.0005.2030.0000	MANUTENÇÃO DOS SERVIÇOS CONTÁBEIS	0,00	0,00	224.000,00	224.000,00
04.121.0005.2082.0000	MANUTENÇÃO E IMPLANTAÇÃO DO PLANO DIRETOR	0,00	0,00	11.000,00	11.000,00
04	122 Administração Geral	0,00	110.000,00	2.058.000,00	2.168.000,00
04	122 0004 COMUNICAÇÃO E ARTICULAÇÃO INSTITUCIONAL	0,00	0,00	88.000,00	88.000,00
04.122.0004.2063.0000	MANUTENÇÃO DOS SERVIÇOS DE SINAL DE TV	0,00	0,00	32.000,00	32.000,00
04.122.0004.2088.0000	CONTRIBUIÇÕES A ENTIDADES	0,00	0,00	56.000,00	56.000,00
04	122 0005 GESTÃO DE ATIVIDADES ADMINISTRATIVAS E FINANCEIRAS	0,00	70.000,00	2.034.000,00	2.104.000,00
04.122.0005.1005.0000	AQUISIÇÃO DE EQUIPAMENTOS E MAT. PERMANENTES	0,00	30.000,00	0,00	30.000,00
04.122.0005.1032.0000	AQUISIÇÃO E/OU INDENIZAÇÃO DE IMÓVEL	0,00	10.000,00	0,00	10.000,00
04.122.0005.1048.0000	AQUISIÇÃO DE VEÍCULOS	0,00	30.000,00	0,00	30.000,00
04.122.0005.2010.0000	ADMINISTRAÇÃO E MANUTENÇÃO DA SECRETARIA	0,00	0,00	1.720.000,00	1.720.000,00
04.122.0005.2011.0000	MANUTENÇÃO E CONSERVAÇÃO DE VEÍCULOS	0,00	0,00	120.000,00	120.000,00
04.122.0005.2037.0000	GERÊNCIA DE INFORMÁTICA E PROC. DE DADOS	0,00	0,00	27.000,00	27.000,00
04.122.0005.2038.0000	TREINAMENTO E QUALIFICAÇÃO DE PESSOAL	0,00	0,00	12.000,00	12.000,00
04.122.0005.2053.0000	MANUTENÇÃO E CONSERVAÇÃO DE PRÉDIOS PÚBLICOS	0,00	0,00	110.000,00	110.000,00
04.122.0005.2058.0000	MANUT. DA GERÊNCIA DE PLANEJAMENTO E GESTÃO	0,00	0,00	32.000,00	32.000,00
04.122.0005.2077.0000	TREINAMENTO E QUALIFICAÇÃO DE PESSOAL	0,00	0,00	13.000,00	13.000,00
04	122 0013 GESTÃO DE ASSUNTOS GOVERNAMENTAIS	0,00	40.000,00	309.000,00	349.000,00
04.122.0013.1004.0000	AQUISIÇÃO DE VEÍCULOS	0,00	40.000,00	0,00	40.000,00
04.122.0013.2008.0000	MANUTENÇÃO DO GABINETE DO PREFEITO	0,00	0,00	309.000,00	309.000,00
04	122 0014 ASSISTÊNCIA JURÍDICA ESPECIALIZADA	0,00	0,00	80.000,00	80.000,00
04.122.0014.2093.0000	PROCURADORIA GERAL DO MUNICÍPIO	0,00	0,00	80.000,00	80.000,00
04	122 0021 MELHORIA E DESENVOLVIMENTO DA AGRICULTURA	0,00	0,00	47.000,00	47.000,00
04.122.0021.2092.0000	MANUT. DA GERÊNCIA DE DESENVOLVIMENTO RURAL	0,00	0,00	47.000,00	47.000,00
04	123 Administração Financeira	0,00	73.000,00	266.500,00	339.500,00
04	123 0005 GESTÃO DE ATIVIDADES ADMINISTRATIVAS E FINANCEIRAS	0,00	73.000,00	266.500,00	339.500,00
04.123.0005.1057.0000	APARELHAMENTO E MODERNIZAÇÃO TRIBUTÁRIA E FINANCEIRA	0,00	73.000,00	0,00	73.000,00
04.123.0005.2021.0000	ENCARGOS COM A SECRETARIA DE FINANÇAS	0,00	0,00	240.500,00	240.500,00
04.123.0005.2080.0000	MANUTENÇÃO DO SETOR DE TRIBUTOS E FISCALIZAÇÃO	0,00	0,00	25.000,00	25.000,00
04	124 Controle Interno	0,00	0,00	41.000,00	41.000,00

PREFEITURA MUNIC. DE LAGOA ALEGRE

PRAÇA RAUL DA SILVA COSTA - CNPJ:415223270001-00

Orçamento Programa - Exercício de 2022

Anexo 07

Página 2

Lei: , Data:

**PROGRAMA DE TRABALHO DO GOVERNO
 DEMONSTRATIVO DE FUNÇÕES, SUBFUNÇÕES E PROGRAMAS
 POR PROJETOS, ATIVIDADES E OPERAÇÕES ESPECIAIS**

(Inc. II, § 2º, Art.2º)

Código	Especificação	Operação Especial	Projetos	Atividades	Total
04	Administração	0,00	183.000,00	3.098.500,00	3.281.500,00
04	124 Controle Interno	0,00	0,00	41.000,00	41.000,00
04	124 0003 GESTÃO DE CONTROLE E FISCALIZAÇÃO INTERNA	0,00	0,00	41.000,00	41.000,00
04	124.0003.2023.0000 MANUTENÇÃO DA CONTROLADORIA INTERNA	0,00	0,00	41.000,00	41.000,00
08	Assistência Social	0,00	105.000,00	963.000,00	1.068.000,00
08	243 Assistência à Criança e ao Adolescente	0,00	0,00	128.000,00	128.000,00
08	243 0007 ASSISTÊNCIAS SOCIAL ÀS CRIANÇAS E AOS ADOLESCENTES	0,00	0,00	128.000,00	128.000,00
08	243.0007.2014.0000 MANUTENÇÃO FUNDO MUNICIPAL DA CRIANÇA E DO ADOLESCENTE	0,00	0,00	12.000,00	12.000,00
08	243.0007.2074.0000 ENCARGOS COM CONSELHO TUTELAR	0,00	0,00	116.000,00	116.000,00
08	244 Assistência Comunitária	0,00	105.000,00	835.000,00	940.000,00
08	244 0008 GESTÃO DE SERVIÇOS ASSISTENCIAIS	0,00	105.000,00	789.000,00	894.000,00
08	244.0008.1040.0000 AQUISIÇÃO DE EQUIPAMENTOS E MAT. PERMANENTES	0,00	30.000,00	0,00	30.000,00
08	244.0008.1051.0000 CONSTRUÇÃO, REFORMA E AMPLIAÇÃO DE PRÉDIOS DO SOCIAL	0,00	15.000,00	0,00	15.000,00
08	244.0008.1055.0000 CONSTRUÇÃO, REFORMA E AMPLIAÇÃO DO CRAS	0,00	25.000,00	0,00	25.000,00
08	244.0008.1074.0000 AQUISIÇÃO DE VEÍCULO	0,00	35.000,00	0,00	35.000,00
08	244.0008.2035.0000 ENCARGOS E MANUTENÇÃO DA SECRETARIA DE ASSISTÊNCIA SOCIAL	0,00	0,00	232.000,00	232.000,00
08	244.0008.2036.0000 MANUTENÇÃO DOS PROGRAMAS DE ASSISTÊNCIA SOCIAL	0,00	0,00	25.000,00	25.000,00
08	244.0008.2057.0000 PROGRAMA DE APOIO A MELHORIAS HABITACIONAIS	0,00	0,00	8.000,00	8.000,00
08	244.0008.2060.0000 MANUTENÇÃO DO PROGRAMA IGDBF	0,00	0,00	70.000,00	70.000,00
08	244.0008.2061.0000 MANUTENÇÃO OUTROS PROGRAMAS ASSISTENCIAIS	0,00	0,00	85.000,00	85.000,00
08	244.0008.2075.0000 MANUTENÇÃO E ADMINISTRAÇÃO DO CRAS	0,00	0,00	21.000,00	21.000,00
08	244.0008.2076.0000 MANUTENÇÃO E ADMINISTRAÇÃO DO FUNDO DE ASSISTÊNCIA SOCIAL	0,00	0,00	60.000,00	60.000,00
08	244.0008.2087.0000 PROGRAMA PRIMEIRA INFÂNCIA NÓ SUAÉ - CRIANÇA FELIZ	0,00	0,00	108.000,00	108.000,00
08	244.0008.2091.0000 PROGRAMA DA PROTEÇÃO SOCIAL BÁSICA - PSB	0,00	0,00	97.000,00	97.000,00
08	244.0008.2093.0000 MANUTENÇÃO DO PROGRAMA IGD-SUAS	0,00	0,00	22.000,00	22.000,00
08	244.0008.2109.0000 SERVIÇOS SÓCIOASSISTENCIAIS DE COMBATE A COVID-19	0,00	0,00	60.000,00	60.000,00
08	244 0010 POLÍTICA DE AÇÕES ASSISTENCIAIS E EMERGENCIAIS	0,00	0,00	45.000,00	45.000,00
08	244.0010.2049.0000 BENEFÍCIOS EVENTUAIS E EMERGENCIAIS	0,00	0,00	45.000,00	45.000,00
09	Previdência Social	0,00	0,00	3.087.500,00	3.087.500,00
09	272 Previdência do Regime Estatutário	0,00	0,00	3.087.500,00	3.087.500,00
09	272 0009 PLANEJAMENTO E GESTÃO PREVIDENCIÁRIA	0,00	0,00	3.087.500,00	3.087.500,00
09	272.0009.2071.0000 SERVIÇOS ADMINISTRATIVOS	0,00	0,00	143.500,00	143.500,00
09	272.0009.2072.0000 ENCARGOS COM BENEFÍCIOS PREVIDENCIÁRIOS	0,00	0,00	2.941.000,00	2.941.000,00
09	272.0009.2073.0000 QUALIFICAÇÃO E CAPACITAÇÃO JUNTO AO PRO-GESTÃO	0,00	0,00	3.000,00	3.000,00
10	Saúde	0,00	885.000,00	6.750.300,00	7.635.300,00
10	301 Atenção Básica	0,00	885.000,00	3.418.300,00	4.303.300,00



PREFEITURA MUNIC. DE LAGOA ALEGRE

PRAÇA RAUL DA SILVA COSTA - CNPJ 41522327/0001-00

Orçamento Programa - Exercício de 2022

Anexo 07

Página 3

Lei: , Data:

**PROGRAMA DE TRABALHO DO GOVERNO
DEMONSTRATIVO DE FUNÇÕES, SUBFUNÇÕES E PROGRAMAS
POR PROJETOS, ATIVIDADES E OPERAÇÕES ESPECIAIS**

(Inc. II, § 2º, Art. 2º)

Código	Especificação	Operação Especial	Projetos	Atividades	Total
10	Saúde	0,00	860.000,00	6.750.300,00	7.610.300,00
10	301 Atenção Básica	0,00	695.000,00	3.418.300,00	4.113.300,00
10	301 0010 MELHORIA DOS SERVIÇOS BÁSICOS DE SAÚDE	0,00	695.000,00	3.418.300,00	4.113.300,00
10.301.0010.1035.0000	CONSTRUÇÃO, REFORMA E AMPLIAÇÃO DE UNIDADES E POSTOS DE SAÚDE	0,00	180.000,00	0,00	180.000,00
10.301.0010.1036.0000	APARELHAMENTO E MODERNIZAÇÃO DOS SERVIÇOS DE SAÚDE	0,00	170.000,00	0,00	170.000,00
10.301.0010.1037.0000	AQUISIÇÃO DE VEÍCULOS PI SAÚDE	0,00	130.000,00	0,00	130.000,00
10.301.0010.1047.0000	AQUISIÇÃO DE AMBULÂNCIA	0,00	200.000,00	0,00	200.000,00
10.301.0010.1052.0000	AQUISIÇÃO DE EQUIP. E MATERIAL PERMANENTE	0,00	5.000,00	0,00	5.000,00
10.301.0010.1091.0000	AQUISIÇÃO EXCL. INDENIZAÇÃO DE IMÓVEIS	0,00	10.000,00	0,00	10.000,00
10.301.0010.2040.0000	MANUTENÇÃO E OPERACIONALIZAÇÃO DA SECRETARIA	0,00	0,00	81.000,00	81.000,00
10.301.0010.2041.0000	MANUTENÇÃO DO FUNDO MUNICIPAL DE SAÚDE	0,00	0,00	1.484.300,00	1.484.300,00
10.301.0010.2042.0000	MANUTENÇÃO E CONSERVAÇÃO DE VEÍCULOS DA SAÚDE	0,00	0,00	225.000,00	225.000,00
10.301.0010.2047.0000	MANUT. E CONSERVAÇÃO DE UNIDADES E POSTOS DE SAÚDE	0,00	0,00	45.000,00	45.000,00
10.301.0010.2088.0000	MANUTENÇÃO DO CONSELHO MUNICIPAL DE SAÚDE - CMS	0,00	0,00	8.000,00	8.000,00
10.301.0010.2100.0000	AÇÕES DE ENFRENTAMENTO AO COVID-19	0,00	0,00	500.000,00	500.000,00
10.301.0010.2103.0000	CUSTEIO DOS SERVIÇOS DE ATENÇÃO BÁSICA EM SAÚDE	0,00	0,00	1.010.000,00	1.010.000,00
10.301.0010.2105.0000	CAMPANHA EDUCATIVA E PREVENTIVA DE SAÚDE PÚBLICA	0,00	0,00	10.000,00	10.000,00
10.301.0010.2106.0000	COFINANCIAMENTO DOS SERVIÇOS DE SAÚDE	0,00	0,00	55.000,00	55.000,00
10	302 Assistência Hospitalar e Ambulatorial	0,00	155.000,00	3.537.000,00	3.692.000,00
10	302 0010 MELHORIA DOS SERVIÇOS BÁSICOS DE SAÚDE	0,00	0,00	1.535.000,00	1.535.000,00
10.302.0010.2043.0000	ASSISTÊNCIA FARMACÉUTICA BÁSICA	0,00	0,00	200.000,00	200.000,00
10.302.0010.2044.0000	MANUT. DOS AGENTES COMUNITÁRIOS DE SAÚDE	0,00	0,00	500.000,00	500.000,00
10.302.0010.2045.0000	ESTRATÉGIA DE SAÚDE DA FAMÍLIA	0,00	0,00	555.000,00	555.000,00
10.302.0010.2046.0000	ESTRATÉGIA DE SAÚDE BUCAI	0,00	0,00	200.000,00	200.000,00
10.302.0010.2065.0000	MANUT. DO NÚCLEO DE APOIO A SAÚDE DA FAMÍLIA	0,00	0,00	180.000,00	180.000,00
10	302 0012 ASSISTÊNCIA HOSPITALAR E AMBULATORIAL	0,00	155.000,00	1.402.000,00	1.557.000,00
10.302.0012.1038.0000	AQUISIÇÃO DE VEÍCULOS	0,00	40.000,00	0,00	40.000,00
10.302.0012.1039.0000	CONSTRUÇÃO, REFORMA E AMPLIAÇÃO DO HOSPITAL MUNICIPAL	0,00	60.000,00	0,00	60.000,00
10.302.0012.1042.0000	AQUISIÇÃO DE AMBULÂNCIA	0,00	30.000,00	0,00	30.000,00
10.302.0012.1063.0000	AQUISIÇÃO DE EQUIP. E MAT. PERMANENTES PI HOSPITAL	0,00	35.000,00	0,00	35.000,00
10.302.0012.2050.0000	MANUTENÇÃO E CONSERVAÇÃO DE UNIDADES E POSTOS DE SAÚDE	0,00	0,00	60.000,00	60.000,00
10.302.0012.2054.0000	MANUTENÇÃO E OPERACIONALIZAÇÃO DO HOSPITAL MUNICIPAL	0,00	0,00	1.342.000,00	1.342.000,00
10	303 Suporte Profilático e Terapêutico	0,00	0,00	75.000,00	75.000,00
10	303 0010 MELHORIA DOS SERVIÇOS BÁSICOS DE SAÚDE	0,00	0,00	75.000,00	75.000,00
10.303.0010.2104.0000	MANUTENÇÃO DO PROGRAMA PREVIENE BRASIL	0,00	0,00	75.000,00	75.000,00
10	304 Vigilância Sanitária	0,00	0,00	180.000,00	180.000,00
10	304 0011 ASSISTÊNCIA SANITÁRIA E EPIDEMIOLÓGICA EM SAÚDE	0,00	0,00	180.000,00	180.000,00
10.304.0011.2048.0000	MANUT. DO PROGRAMA VIGILÂNCIA SANITÁRIA	0,00	0,00	180.000,00	180.000,00
10	305 Vigilância Epidemiológica	0,00	0,00	40.000,00	40.000,00
10	305 0011 ASSISTÊNCIA SANITÁRIA E EPIDEMIOLÓGICA EM SAÚDE	0,00	0,00	40.000,00	40.000,00
10.305.0011.2049.0000	MANUT. DO PROGRAMA DE VIG. EPIDEMIOLÓGICA E COMBATE ÀS ENDEMIAS	0,00	0,00	40.000,00	40.000,00

**PREFEITURA MUNIC. DE LAGOA ALEGRE**

PRAÇA RAUL DA SILVA COSTA - CNPJ: 41522327/0001-00

Orçamento Programa - Exercício de 2022

Anexo 07

Página 4

Let.: Data:

**PROGRAMA DE TRABALHO DO GOVERNO
 DEMONSTRATIVO DE FUNÇÕES, SUBFUNÇÕES E PROGRAMAS
 POR PROJETOS, ATIVIDADES E OPERAÇÕES ESPECIAIS**

(Inc. II, § 2º, Art. 2º)

Código	Especificação	Operação Especial	Projetos	Atividades	Total
12	Educação	0,00	2.280.000,00	13.593.000,00	15.873.000,00
12	361 Ensino Fundamental	0,00	1.750.000,00	11.742.000,00	13.492.000,00
12	361 0023 GESTÃO, EXPANSÃO E DESENVOLVIMENTO DO ENSINO	0,00	620.000,00	10.662.000,00	11.282.000,00
12.361.0023.1029.0000	CONSTRUÇÃO, REFORMA E AMPLIAÇÃO DE ESCOLAS MUNICIPAIS	0,00	780.000,00	0,00	780.000,00
12.361.0023.1330.0000	AQUISIÇÃO DE LIVROS ESCOLARES	0,00	120.000,00	0,00	120.000,00
12.361.0023.1331.0000	AQUISIÇÃO DE EQUIPAMENTOS E MAT. PERMANENTES P/ EDUCAÇÃO	0,00	100.000,00	0,00	100.000,00
12.361.0023.1050.0000	CONSTRUÇÃO, REFORMA E AMPLIAÇÃO DE PRÉCIOS DA EDUCAÇÃO	0,00	150.000,00	0,00	150.000,00
12.361.0023.2107.0000	TREINAMENTO E QUALIFICAÇÃO DE PESSOAL	0,00	0,00	80.000,00	80.000,00
12.361.0023.2024.0000	MANUTENÇÃO E DESENVOLVIMENTO DO ENSINO	0,00	0,00	600.000,00	600.000,00
12.361.0023.2025.0000	MANUTENÇÃO DA EDUCAÇÃO DE JOVENS E ADULTOS	0,00	0,00	48.000,00	48.000,00
12.361.0023.2033.0000	REMUNERAÇÃO E ENCARGOS COM PROF. DO MAGISTÉRIO - ENS. FUND - 70%	0,00	0,00	7.393.000,00	7.393.000,00
12.361.0023.2034.0000	REMUNERAÇÃO E ENCARGOS COM SERV. ADMINISTRATIVOS - ENS. FUND - 35%	0,00	0,00	2.358.000,00	2.358.000,00
12.361.0023.2035.0000	REMUNERAÇÃO E ENCARGOS COM PROF. DO MAGISTÉRIO - EJA - 70%	0,00	0,00	74.000,00	74.000,00
12.361.0023.2038.0000	REMUNERAÇÃO E ENCARGOS COM SERV. ADMINISTRATIVOS - EJA - 30%	0,00	0,00	98.000,00	98.000,00
12.361.0023.2101.0000	MANUTENÇÃO DO CONSELHO MUNICIPAL DE EDUCAÇÃO	0,00	0,00	12.000,00	12.000,00
12	361 0024 PROGRAMAS ESPECIAIS DE EDUCAÇÃO	0,00	0,00	1.090.000,00	1.090.000,00
12.361.0024.2025.0000	MANUTENÇÃO DO TRANSPORTE ESCOLAR	0,00	0,00	381.000,00	381.000,00
12.361.0024.2027.0000	ENCARGOS COM MERENDA ESCOLAR	0,00	0,00	501.000,00	501.000,00
12.361.0024.2090.0000	ENCARGOS COM SALÁRIO EDUCAÇÃO	0,00	0,00	180.000,00	180.000,00
12.361.0024.2092.0000	ENCARGO COM O PDEE	0,00	0,00	26.000,00	26.000,00
12.361.0024.2097.0000	MANUTENÇÃO DO PROGRAMA MUNICIPAL DE EDUCAÇÃO AMBIENTAL	0,00	0,00	13.000,00	13.000,00
12	361 0025 PLANEJAMENTO E ESTRUTURAÇÃO DA REDE DE ENSINO	0,00	1.130.000,00	0,00	1.130.000,00
12.361.0025.1024.0000	CONSTRUÇÃO, REFORMA E AMPLIAÇÃO DE ESCOLAS	0,00	230.000,00	0,00	230.000,00
12.361.0025.1025.0000	APARELHAMENTO E MODERNIZAÇÃO DO ENSINO	0,00	110.000,00	0,00	110.000,00
12.361.0025.1026.0000	AQUISIÇÃO DE LIVROS ESCOLARES	0,00	40.000,00	0,00	40.000,00
12.361.0025.1027.0000	PERFURAÇÃO E INSTALAÇÃO DE POÇOS EM ESCOLAS	0,00	30.000,00	0,00	30.000,00
12.361.0025.1049.0000	AQUISIÇÃO DE VEÍCULOS	0,00	60.000,00	0,00	60.000,00
12.361.0025.1050.0000	CONSTRUÇÃO, REFORMA E AMPLIAÇÃO DE PRÉCIOS DA EDUCAÇÃO	0,00	40.000,00	0,00	40.000,00
12.361.0025.1058.0000	AQUISIÇÃO DE ONIBUS ESCOLAR	0,00	220.000,00	0,00	220.000,00
12.361.0025.1059.0000	CONSTRUÇÃO, REFORMA E AMPLIAÇÃO DE QUADRAS ESCOLARES	0,00	230.000,00	0,00	230.000,00
12.361.0025.1059.0000	COBERTURA E APARELHAMENTO DE QUADRAS ESCOLARES	0,00	100.000,00	0,00	100.000,00
12.361.0025.1060.0000	AQUISIÇÃO E/OU INDENIZAÇÃO DE IMÓVEIS	0,00	70.000,00	0,00	70.000,00
12	365 Educação Infantil	0,00	530.000,00	1.851.000,00	2.381.000,00
12	365 0025 PLANEJAMENTO E ESTRUTURAÇÃO DA REDE DE ENSINO	0,00	530.000,00	1.851.000,00	2.381.000,00
12.365.0025.1028.0000	CONSTRUÇÃO, REFORMA E AMPLIAÇÃO DE CRECHES E PRÉ ESCOLAS	0,00	120.000,00	0,00	120.000,00
12.365.0025.1033.0000	CONSTRUÇÃO, REFORMA E AMPLIAÇÃO DE CRECHES E PRÉ ESCOLAS	0,00	200.000,00	0,00	200.000,00
12.365.0025.1034.0000	APARELHAMENTO E MODERNIZAÇÃO DE CRECHES E PRÉ ESCOLAS	0,00	100.000,00	0,00	100.000,00
12.365.0025.1058.0000	CONSTRUÇÃO, REFORMA E AMPLIAÇÃO DE QUADRAS ESCOLARES	0,00	50.000,00	0,00	50.000,00
12.365.0025.1060.0000	AQUISIÇÃO E/OU INDENIZAÇÃO DE IMÓVEIS	0,00	60.000,00	0,00	60.000,00
12.365.0025.2029.0000	MANUTENÇÃO ENSINO INFANTIL E PRÉ ESCOLAR	0,00	0,00	119.000,00	119.000,00
12.365.0025.2039.0000	REMUNERAÇÃO E ENCARGOS COM PROF. DO MAGISTÉRIO - ENS. INF - 70%	0,00	0,00	1.645.000,00	1.645.000,00
12.365.0025.2102.0000	REMUNERAÇÃO E ENCARGOS COM SERV. ADMINISTRATIVOS - ENS. INF - 30%	0,00	0,00	87.000,00	87.000,00

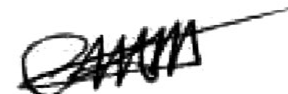



PREFEITURA MUNIC. DE LAGOA ALEGRE

PRACA RAUL DA SILVA COSTA - CNPJ 415273270001-00

Orçamento Programa - Exercício de 2022

Anexo 07

Página 5

Lei: Data:

**PROGRAMA DE TRABALHO DO GOVERNO
DEMONSTRATIVO DE FUNÇÕES, SUBFUNÇÕES E PROGRAMAS
POR PROJETOS, ATIVIDADES E OPERAÇÕES ESPECIAIS**

(Inc. II, § 2º, Art. 7º)

Código	Especificação	Operação Especial	Projetos	Atividades	Total
12	Educação	0,00	2.280.000,00	13.593.900,00	15.873.900,00
12	365 Educação Infantil	0,00	530.000,00	1.851.000,00	2.381.000,00
13	Cultura	0,00	30.000,00	130.000,00	160.000,00
13	393 Difusão Cultural	0,00	30.000,00	130.000,00	160.000,00
13	392 0006 FOMENTO AS ATIVIDADES TURISTICAS E CULTURAIS	0,00	30.000,00	130.000,00	160.000,00
13.392.0006.1064.0000	ACQUIÇÃO DE VEICULOS	0,00	30.000,00	0,00	30.000,00
13.392.0006.2070.0000	FOMENTO E APOIO AS ATIVIDADES CULTURAIS	0,00	0,00	35.000,00	35.000,00
13.392.0006.2099.0000	MANUTENÇÃO DA BANDA DE MÚSICA MUNICIPAL	0,00	0,00	10.000,00	10.000,00
13.392.0006.2108.0000	REALIZAÇÃO DE EVENTOS CULTURAIS, FESTIVOS E COMEMORATIVOS NO MUNICÍPIO	0,00	0,00	85.000,00	85.000,00
14	Direitos da Cidadania	0,00	0,00	9.000,00	9.000,00
14	422 Direitos Individuais, Coletivos e Difusos	0,00	0,00	9.000,00	9.000,00
14	422 0004 COMUNICAÇÃO E ARTICULAÇÃO INSTITUCIONAL	0,00	0,00	9.000,00	9.000,00
14.422.0004.2081.0000	MANUTENÇÃO DA JUNTA DE SERVIÇO MILITAR	0,00	0,00	9.000,00	9.000,00
15	Urbanismo	0,00	1.343.000,00	891.000,00	2.034.000,00
15	451 Infra-Estrutura Urbana	0,00	1.223.000,00	436.000,00	1.659.000,00
15	451 0006 GESTAO DE ATIVIDADES ADMINISTRATIVAS E FINANCEIRAS	0,00	0,00	389.000,00	389.000,00
15.451.0006.2014.0000	MANUTENÇÃO E ADMINISTRAÇÃO DA SECRETARIA	0,00	0,00	389.000,00	389.000,00
15	451 0015 MELHORIA DA INFRAESTRUTURA URBANA E RURAL	0,00	260.000,00	47.000,00	307.000,00
15.451.0015.1010.0000	CONSTRUÇÃO, RECUPERAÇÃO E URBANIZAÇÃO DA LAGOA	0,00	130.000,00	0,00	130.000,00
15.451.0015.1016.0000	CONSTRUÇÃO, REFORMA E AMPLIAÇÃO DE PRÉDIOS PÚBLICOS	0,00	90.000,00	0,00	90.000,00
15.451.0015.1041.0000	CONSTRUÇÃO E RECUPERAÇÃO DE CEMITÉRIOS	0,00	20.000,00	0,00	20.000,00
15.451.0015.1054.0000	CONSTRUÇÃO DE BANHEIROS E FOSSAS SÉPTICAS DOMICILIARES	0,00	30.000,00	0,00	30.000,00
15.451.0015.2016.0000	MANUTENÇÃO DE PRÉDIOS E LOGRADOUROS PÚBLICOS	0,00	0,00	30.000,00	30.000,00
15.451.0015.2020.0000	MANUTENÇÃO DA GERENCIA DE OBRAS E INFRA ESTRUTURA	0,00	0,00	17.000,00	17.000,00
15	451 0018 GESTÃO DE MELHORIA DA MOBILIDADE URBANA E RURAL	0,00	963.000,00	0,00	963.000,00
15.451.0018.1006.0000	ABERTURA E RECUPERAÇÃO DE RUAS E AVENIDAS	0,00	70.000,00	0,00	70.000,00
15.451.0018.1014.0000	CONSTRUÇÃO E RECUPERAÇÃO DE CALÇAMENTOS	0,00	300.000,00	0,00	300.000,00
15.451.0018.1017.0000	PAVIMENTAÇÃO ASFÁLTICA DE RUAS E AVENIDAS	0,00	350.000,00	0,00	350.000,00
15.451.0018.1022.0000	AQUISIÇÃO DE VEICULOS	0,00	70.000,00	0,00	70.000,00
15.451.0018.1023.0000	AQUISIÇÃO E/OU INDENIZAÇÃO DE IMÓVEIS	0,00	13.000,00	0,00	13.000,00
15.451.0018.1053.0000	CONSTRUÇÃO E RECUPERAÇÃO DE PONTES, BUEIROS E PASSAGEM MOLHADA	0,00	90.000,00	0,00	90.000,00
15.451.0018.1067.0000	AQUISIÇÃO DE MÁQUINAS PESADAS	0,00	70.000,00	0,00	70.000,00
15	452 Serviços Urbanos	0,00	120.000,00	255.000,00	375.000,00
15	452 0015 MELHORIA DA INFRAESTRUTURA URBANA E RURAL	0,00	100.000,00	0,00	100.000,00
15.452.0015.1016.0000	CONSTRUÇÃO E RECUPERAÇÃO DE PRAÇAS, PARQUES E ÁREAS DE LAZER	0,00	100.000,00	0,00	100.000,00
15	452 0027 MELHORIA DO SISTEMA DE SANEAMENTO BÁSICO	0,00	20.000,00	255.000,00	275.000,00
15.452.0027.1070.0000	AQUISIÇÃO DE CAMINHÃO COMPACTADOR DE LIXO	0,00	20.000,00	0,00	20.000,00
15.452.0027.2010.0000	MANUTENÇÃO DOS SERVIÇOS DE LIMPEZA PÚBLICA	0,00	0,00	255.000,00	255.000,00

**PREFEITURA MUNIC. DE LAGOA ALEGRE**

PRAÇA RAUL DA SILVA COSTA - CNPJ 41522327/0001-00

Orçamento Programa - Exercício de 2022

Anexo 07

Página 6

Lei: , Data:

**PROGRAMA DE TRABALHO DO GOVERNO
 DEMONSTRATIVO DE FUNÇÕES, SUBFUNÇÕES E PROGRAMAS
 POR PROJETOS, ATIVIDADES E OPERAÇÕES ESPECIAIS**

(Inc. II, § 2º, Art. 2º)

Código	Especificação	Operação Especial	Projetos	Afividades	Total
15	Urbanismo	0,00	1.343.000,00	891.000,00	2.034.000,00
15	452 Serviços Urbanos	0,00	120.000,00	255.000,00	375.000,00
16	Habituação	0,00	110.000,00	0,00	110.000,00
16	482 Habitação Urbana	0,00	110.000,00	0,00	110.000,00
16	482 0019 PLANEJAMENTO E DESENVOLVIMENTO HABITACIONAL	0,00	110.000,00	0,00	110.000,00
16.482.0019	1050.0000 CONSTRUÇÃO E RECUPERAÇÃO DE UNIDADES HABITACIONAIS	0,00	110.000,00	0,00	110.000,00
17	Saneamento	0,00	185.000,00	107.000,00	292.000,00
17	511 Saneamento Básico Rural	0,00	170.000,00	17.000,00	187.000,00
17	511 0020 MELHORIA EXTENSÃO DOS SERVIÇOS DE ABASTECIMENTO D'ÁGUA	0,00	145.000,00	17.000,00	162.000,00
17.511.0020	1005.0000 PERFURAÇÃO, APROFUNDAMENTO E RECUPERAÇÃO DE POÇOS	0,00	30.000,00	0,00	30.000,00
17.511.0020	1011.0000 CONSTRUÇÃO E RECUPERAÇÃO DE SISTEMAS DE ABASTECIMENTO D'ÁGUA	0,00	70.000,00	0,00	70.000,00
17.511.0020	1018.0000 CONSTRUÇÃO, REFORMA E AMPL. DE LAVANDERIAS, CHAFARIZES E CAIXAS D'ÁGUA	0,00	45.000,00	0,00	45.000,00
17.511.0020	2017.0000 MANUTENÇÃO DE LAVANDERIAS E CHAFARIZES PÚBLICOS	0,00	0,00	17.000,00	17.000,00
17	511 0027 MELHORIA DO SISTEMA DE SANEAMENTO BÁSICO	0,00	25.000,00	0,00	25.000,00
17.511.0027	1012.0000 CONSTRUÇÃO DE MÓDULOS SANITÁRIOS DOMICILIARES	0,00	25.000,00	0,00	25.000,00
17	512 Saneamento Básico Urbano	0,00	25.000,00	90.000,00	115.000,00
17	512 0020 MELHORIA EXTENSÃO DOS SERVIÇOS DE ABASTECIMENTO D'ÁGUA	0,00	0,00	90.000,00	90.000,00
17.512.0020	2018.0000 MANUTENÇÃO DE SISTEMA DE ABASTECIMENTO D'ÁGUA	0,00	0,00	90.000,00	90.000,00
17	512 0027 MELHORIA DO SISTEMA DE SANEAMENTO BÁSICO	0,00	25.000,00	0,00	25.000,00
17.512.0027	1013.0000 CONSTRUÇÃO DE CISTERNAS	0,00	25.000,00	0,00	25.000,00
18	Gestão Ambiental	0,00	25.000,00	9.000,00	34.000,00
18	541 Preservação e Conservação Ambiental	0,00	25.000,00	0,00	25.000,00
18	541 0026 AÇÕES DE PROTEÇÃO E DEFESA AMBIENTAL	0,00	25.000,00	0,00	25.000,00
18.541.0026	1071.0000 CONSTRUÇÃO E RECUPERAÇÃO DE ATERRO SANITÁRIO	0,00	25.000,00	0,00	25.000,00
18	542 Controle Ambiental	0,00	0,00	9.000,00	9.000,00
18	542 0026 AÇÕES DE PROTEÇÃO E DEFESA AMBIENTAL	0,00	0,00	9.000,00	9.000,00
18.542.0026	2094.0000 MONITORAMENTO E PRESERVAÇÃO DO MEIO AMBIENTE	0,00	0,00	9.000,00	9.000,00
18	544 Recursos Hídricos	0,00	10.000,00	0,00	10.000,00
18	544 0020 MELHORIA EXTENSÃO DOS SERVIÇOS DE ABASTECIMENTO D'ÁGUA	0,00	10.000,00	0,00	10.000,00
18.544.0020	1059.0000 CONSTRUÇÃO DE BARREIROS, AÇUDES E BARRAGENS	0,00	10.000,00	0,00	10.000,00



PREFEITURA MUNIC. DE LAGOA ALEGRE

PRAÇA RAUL DA SILVA COSTA - CNPJ:14152327/0001-00

Orçamento Programa - Exercício de: 2022

Anexo 07

Página 7

Lei: , Data:

**PROGRAMA DE TRABALHO DO GOVERNO
DEMONSTRATIVO DE FUNÇÕES, SUBFUNÇÕES E PROGRAMAS
POR PROJETOS, ATIVIDADES E OPERAÇÕES ESPECIAIS**

(Inc. II, § 2º, Art. 2º)

Código	Especificação	Operação Especial	Projetos	Atividades	Total
20	Agricultura	0,00	213.000,00	129.000,00	339.000,00
20	605 Abastecimento	0,00	120.000,00	55.000,00	175.000,00
20	605 0015 MELHORIA DA INFRAESTRUTURA URBANA E RURAL	0,00	70.000,00	20.000,00	90.000,00
20.605.0015.1043.0000	CONSTRUÇÃO E INSTALAÇÃO DO MATADEIRO MUNICIPAL	0,00	60.000,00	0,00	60.000,00
20.605.0015.1072.0000	CONSTRUÇÃO DE CASA DE FARINHA	0,00	10.000,00	0,00	10.000,00
20.605.0015.2067.0000	MANUTENÇÃO E CONSERVAÇÃO DE FEIRAS E MERCADO PÚBLICO	0,00	0,00	20.000,00	20.000,00
20	605 0021 MELHORIA E DESENVOLVIMENTO DA AGRICULTURA	0,00	50.000,00	35.000,00	85.000,00
20.605.0021.1008.0000	CONSTRUÇÃO, REFORMA E AMPLIAÇÃO DO MERCADO MUNICIPAL	0,00	40.000,00	0,00	40.000,00
20.605.0021.1046.0000	IMPLANTAÇÃO DE HORTAS COMUNITARIAS	0,00	10.000,00	0,00	10.000,00
20.605.0021.2088.0000	PROGRAMA DE DISTRIBUIÇÃO DE SEMENTES E MUDAS	0,00	0,00	3.000,00	3.000,00
20.605.0021.2088.0000	MANUTENÇÃO E APOIO A PROJETOS DE PSICULTURA	0,00	0,00	4.000,00	4.000,00
20.605.0021.2099.0000	MANUTENÇÃO DE HORTAS COMUNITARIAS	0,00	0,00	11.000,00	11.000,00
20.605.0021.3095.0000	REALIZAÇÃO DE SEMINÁRIOS, FEIRAS E EVENTOS	0,00	0,00	15.000,00	15.000,00
20	606 Extensão Rural	0,00	0,00	71.000,00	71.000,00
20	606 0018 GESTÃO DE MELHORIA DA MOBILIDADE URBANA E RURAL	0,00	0,00	27.000,00	27.000,00
20.606.0018.2098.0000	MANUTENÇÃO DOS SERVIÇOS DE CORREIÇÃO	0,00	0,00	27.000,00	27.000,00
20	606 0021 MELHORIA E DESENVOLVIMENTO DA AGRICULTURA	0,00	0,00	44.000,00	44.000,00
20.606.0021.2085.0000	MANUT. DA GERÊNCIA DE DESENVOLVIMENTO RURAL	0,00	0,00	44.000,00	44.000,00
20	607 Irrigação	0,00	13.000,00	0,00	13.000,00
20	607 0021 MELHORIA E DESENVOLVIMENTO DA AGRICULTURA	0,00	13.000,00	0,00	13.000,00
20.607.0021.1073.0000	AQUISIÇÃO DE KITS DE IRRIGAÇÃO	0,00	13.000,00	0,00	13.000,00
20	608 PROMOÇÃO DA PRODUÇÃO AGRÁRIA	0,00	80.000,00	0,00	80.000,00
20	608 0021 MELHORIA E DESENVOLVIMENTO DA AGRICULTURA	0,00	80.000,00	0,00	80.000,00
20.608.0021.1042.0000	IMPLANTAÇÃO E INCENTIVO A PROJETOS DE PSICULTURA	0,00	10.000,00	0,00	10.000,00
20.608.0021.1044.0000	AQUISIÇÃO DE TRATOR E IMPLEMENTOS AGRÍCOLAS	0,00	70.000,00	0,00	70.000,00
23	Comércio e Serviços	0,00	0,00	10.000,00	10.000,00
23	696 Turismo	0,00	0,00	10.000,00	10.000,00
23	696 0006 FOMENTO AS ATIVIDADES TURÍSTICAS E CULTURAIS	0,00	0,00	10.000,00	10.000,00
23.696.0006.2099.0000	APOIO E DESENVOLVIMENTO DAS ATIV. TURÍSTICAS	0,00	0,00	10.000,00	10.000,00
24	Comunicações	0,00	0,00	95.000,00	95.000,00
24	722 Telecomunicações	0,00	0,00	95.000,00	95.000,00
24	722 0304 COMUNICAÇÃO E ARTICULAÇÃO INSTITUCIONAL	0,00	0,00	95.000,00	95.000,00
24.722.0304.2029.0000	ENCARGOS COM CERIMONIAS, FESTIVIDADES E HOMENAGENS	0,00	0,00	35.000,00	35.000,00
24.722.0304.2084.0000	MANUTENÇÃO DA ASSESSORIA DE COMUNICAÇÃO E CERIMONIAL	0,00	0,00	37.000,00	37.000,00
24.722.0304.2096.0000	ENCARGOS COM A PUBLICAÇÃO DE ANÚNCIOS, EDITAIS E NOTAS	0,00	0,00	23.000,00	23.000,00

PREFEITURA MUNIC. DE LAGOA ALEGRE

PRAÇA RALL DA SILVA COSTA - CNPJ:415123270001-00

Orçamento Programa - Exercício de 2022

Anexo 07

Página 8

Lei: , Data:

**PROGRAMA DE TRABALHO DO GOVERNO
 DEMONSTRATIVO DE FUNÇÕES, SUBFUNÇÕES E PROGRAMAS
 POR PROJETOS, ATIVIDADES E OPERAÇÕES ESPECIAIS**

(Inc. II, § 2º, Art. 2º)

Código	Especificação	Operação Especial	Projetos	Atividades	Total
25	Energia	0,00	30.000,00	540.000,00	570.000,00
25	752 Energia Elétrica	0,00	30.000,00	540.000,00	570.000,00
25	752 0017 MELHORIA DA REDE DE ILUMINAÇÃO PÚBLICA	0,00	30.000,00	540.000,00	570.000,00
25.752.0017.1019.0000	AMPLIAÇÃO E RECUPERAÇÃO DA ILUMINAÇÃO PÚBLICA	0,00	30.000,00	0,00	30.000,00
25.752.0017.2029.0000	MANUTENÇÃO DOS SERVIÇOS DE ILUMINAÇÃO PÚBLICA	0,00	0,00	540.000,00	540.000,00
26	Transporte	0,00	210.000,00	70.000,00	280.000,00
26	782 Transporte Rodoviário	0,00	200.000,00	70.000,00	270.000,00
26	782 0018 GESTÃO DE MELHORIA DA MOBILIDADE URBANA E RURAL	0,00	200.000,00	70.000,00	270.000,00
26.782.0018.1031.0000	CONSTRUÇÃO E RECUPERAÇÃO DE ESTRADAS VICINAIS	0,00	200.000,00	0,00	200.000,00
26.782.0018.2019.0000	MANUTENÇÃO E CONSERVAÇÃO DE ESTRADAS VICINAIS	0,00	0,00	70.000,00	70.000,00
26	785 Transporte Especial	0,00	10.000,00	0,00	10.000,00
26	785 0018 GESTÃO DE MELHORIA DA MOBILIDADE URBANA E RURAL	0,00	10.000,00	0,00	10.000,00
26.785.0018.1069.0000	CONSTRUÇÃO DE CICLOVIAS	0,00	10.000,00	0,00	10.000,00
27	Desporto e Lazer	0,00	70.000,00	119.000,00	189.000,00
27	812 Desporto Comunitário	0,00	70.000,00	111.000,00	181.000,00
27	812 0002 PROMOÇÃO DAS ATIVIDADES ESPORTIVAS E DE LAZER	0,00	70.000,00	111.000,00	181.000,00
27.812.0002.1046.0000	AQUISIÇÃO DE EQUIP. E MAT. PERMANENTES	0,00	15.000,00	0,00	15.000,00
27.812.0002.1055.0000	CONSTRUÇÃO E RECUPERAÇÃO DE CAMPOS DE FUTEBOL	0,00	15.000,00	0,00	15.000,00
27.812.0002.1056.0000	CONSTRUÇÃO DE QUADRAS E GINÁSIOS ESPORTIVOS	0,00	40.000,00	0,00	40.000,00
27.812.0002.2031.0000	MANUTENÇÃO E ADMINISTRAÇÃO DA SECRETARIA	0,00	0,00	86.000,00	86.000,00
27.812.0002.2032.0000	APOIO E DESENVOLVIMENTO DAS ATIVIDADES ESPORTIVAS	0,00	0,00	25.000,00	25.000,00
27	813 Lazer	0,00	0,00	8.000,00	8.000,00
27	813 0002 PROMOÇÃO DAS ATIVIDADES ESPORTIVAS E DE LAZER	0,00	0,00	8.000,00	8.000,00
27.813.0002.2107.0000	FOMENTO AS AÇÕES DE APOIO A JUVENTUDE	0,00	0,00	8.000,00	8.000,00
28	Encargos Especiais	0,00	0,00	1.348.000,00	1.348.000,00
28	843 Serviço da Dívida Interna	0,00	0,00	610.000,00	610.000,00
28	843 0022 ENCARGOS ESPECIAIS	0,00	0,00	610.000,00	610.000,00
28.843.0022.2122.0101	ENCARGOS COM AMORTIZAÇÃO DA DÍVIDA	0,00	0,00	610.000,00	610.000,00
28	846 Outros Encargos Especiais	0,00	0,00	738.000,00	738.000,00
28	846 0022 ENCARGOS ESPECIAIS	0,00	0,00	738.000,00	738.000,00
28.846.0022.2012.0000	ENCARGOS COM PRECATÓRIOS E SENTENÇAS JUDICIAIS	0,00	0,00	660.000,00	660.000,00
28.846.0022.2013.0000	ENCARGOS COM PASEP	0,00	0,00	78.000,00	78.000,00
99	Reserva de Contingência	0,00	0,00	300.000,00	300.000,00
99	999 Reserva de Contingência	0,00	0,00	300.000,00	300.000,00



PREFEITURA MUNIC. DE LAGOA ALEGRE

PRAÇA RAUL DA SILVA COSTA - CNPJ: 41522327/0001-00

Orçamento Programa - Exercício de 2022

Anexo 07

Página 9

Lei: , Data:

**PROGRAMA DE TRABALHO DO GOVERNO
 DEMONSTRATIVO DE FUNÇÕES, SUBFUNÇÕES E PROGRAMAS
 POR PROJETOS, ATIVIDADES E OPERAÇÕES ESPECIAIS**
 (Inc. II, § 2º, Art. 2º)

Código	Especificação	Operação Especial	Projetos	Atividades	Total
99	Reserva de Contingência	0,00	0,00	300.000,00	300.000,00
99	999 Reserva de Contingência	0,00	0,00	300.000,00	300.000,00
99	999 9999 RESERVA DE CONTINGENCIA	0,00	0,00	300.000,00	300.000,00
99.999.9999.2088.0000	CONTRIBUIÇÕES A ENTIDADES	0,00	0,00	200.000,00	200.000,00
99.999.9999.2398.0000	RESERVA DE CONTINGÊNCIA	0,00	0,00	100.000,00	100.000,00
TOTAL		0,00	5.724.000,00	21.847.300,00	27.571.300,00

CARLOS MAGNO FORTES MACHADO
 PREFEITO MUNICIPAL
 481.810.213-04

**PREFEITURA MUNIC. DE LAGOA ALEGRE**

PRAÇA RAUL DA SILVA COSTA - CNPJ 4152227/0001-00

Orçamento Programa - Exercício de 2022

Anexo 08

Página 1

Lei: , Data:

**DESPESA POR FUNÇÃO, SUBFUNÇÃO E PROGRAMAS
CONFORME O VÍNCULO COM OS RECURSOS**

(Inc. II, § 2º, Art. 2º)

Código	Especificação	Ordinário	Vinculado	Aem. indireta	Total
01	Legislativa	870.000,00			870.000,00
01 001	Ação Legislativa	870.000,00			870.000,00
01 001 0001	MANUTENÇÃO DOS SERVIÇOS LEGISLATIVOS	870.000,00			870.000,00
04	Administração	3.312.500,00	70.000,00		3.382.500,00
04 101	Planejamento e Orçamento	235.000,00			235.000,00
04 101 0005	GESTÃO DE ATIVIDADES ADMINISTRATIVAS E FINANCEIRAS	235.000,00			235.000,00
04 122	Administração Geral	2.648.000,00	70.000,00		2.668.000,00
04 122 0004	COMUNICAÇÃO E ARTICULAÇÃO INSTITUCIONAL	88.000,00			88.000,00
04 122 0005	GESTÃO DE ATIVIDADES ADMINISTRATIVAS E FINANCEIRAS	2.104.000,00			2.104.000,00
04 122 0013	GESTÃO DE ASSUNTOS GOVERNAMENTAIS	328.000,00	20.000,00		348.000,00
04 122 0014	ASSISTÊNCIA JURÍDICA ESPECIALIZADA	80.000,00			80.000,00
04 122 0021	MELHORIA E DESENVOLVIMENTO DA AGRICULTURA	47.000,00			47.000,00
04 123	Administração Financeira	288.500,00	50.000,00		338.500,00
04 123 0005	GESTÃO DE ATIVIDADES ADMINISTRATIVAS E FINANCEIRAS	288.500,00	50.000,00		338.500,00
04 124	Controle Interno	41.000,00			41.000,00
04 124 0003	GESTÃO DE CONTROLE E FISCALIZAÇÃO INTERNA	41.000,00			41.000,00
08	Assistência Social	480.000,00	578.000,00		1.058.000,00
08 243	Assistência à Criança e ao Adolescente	128.000,00			128.000,00
08 243 0007	ASSISTÊNCIAS SOCIAL AS CRIANÇAS E AOS ADOLESCENTES	128.000,00			128.000,00
08 244	Assistência Comunitária	352.000,00	578.000,00		940.000,00
08 244 0008	GESTÃO DE SERVIÇOS ASSISTENCIAIS	340.000,00	554.000,00		894.000,00
08 244 0016	POLÍTICA DE AÇÕES ASSISTENCIAIS E EMERGENCIAS	22.000,00	24.000,00		46.000,00
09	Previdência Social			3.087.500,00	3.087.500,00
09 272	Previdência do Regime Estatutário			3.087.500,00	3.087.500,00
09 272 0008	PLANEJAMENTO E GESTÃO PREVIDENCIÁRIA			3.087.500,00	3.087.500,00
10	Saúde		7.800.300,00		7.800.300,00
10 301	Atenção Básica		4.113.300,00		4.113.300,00
10 301 0010	MELHORIA DOS SERVIÇOS BÁSICOS DE SAÚDE		4.113.300,00		4.113.300,00
10 302	Assistência Hospitalar e Ambulatorial		3.192.000,00		3.192.000,00
10 302 0010	MELHORIA DOS SERVIÇOS BÁSICOS DE SAÚDE		1.835.000,00		1.835.000,00
10 302 0012	ASSISTÊNCIA HOSPITALAR E AMBULATORIAL		1.557.000,00		1.557.000,00
10 303	Suporte Profilático e Terapêutico		75.000,00		75.000,00
10 303 0010	MELHORIA DOS SERVIÇOS BÁSICOS DE SAÚDE		75.000,00		75.000,00
10 304	Vigilância Sanitária		180.000,00		180.000,00
10 304 0011	ASSISTÊNCIA SANITÁRIA E EPIDEMIOLÓGICA EM SAÚDE		180.000,00		180.000,00
10 305	Vigilância Epidemiológica		40.000,00		40.000,00
10 306 0011	ASSISTÊNCIA SANITÁRIA E EPIDEMIOLÓGICA EM SAÚDE		40.000,00		40.000,00
13	Educação		13.482.000,00		13.482.000,00
13 381	Ensino Fundamental		13.482.000,00		13.482.000,00



PREFEITURA MUNIC. DE LAGOA ALEGRE

PRAÇA RAUL DA SILVA COSTA - CNPJ:41522327/0001-00

Orçamento Programa - Exercício de 2022

Anexo 08

Página 2

Lei: , Data:

**DESPESA POR FUNÇÃO, SUBFUNÇÃO E PROGRAMAS
CONFORME O VÍNCULO COM OS RECURSOS**

(Inc. II, § 2º, Art. 2º)

Código	Especificação	Ordinária	Vinculada	Adm. Indireta	Total
12 361 0023	GESTÃO, EXPANSÃO E DESENVOLVIMENTO DO ENSINO		11.282.000,00		11.282.000,00
12 361 0024	PROGRAMAS ESPECIAIS DE EDUCAÇÃO		1.050.000,00		1.050.000,00
12 361 0025	PLANEJAMENTO E ESTRUTURAÇÃO DA REDE DE ENSINO		1.130.000,00		1.130.000,00
12 365	Educação Infantil		2.381.000,00		2.381.000,00
12 365 0025	PLANEJAMENTO E ESTRUTURAÇÃO DA REDE DE ENSINO		2.381.000,00		2.381.000,00
13	Cultura	110.000,00	50.000,00		160.000,00
13 332	Grupos Culturais	110.000,00	50.000,00		160.000,00
13 532 0006	FOMENTO AS ATIVIDADES TURÍSTICAS E CULTURAIS	110.000,00	50.000,00		160.000,00
14	Direitos da Cidadania	9.000,00			9.000,00
14 432	Direitos Individuais, Coletivos e Difusos	9.000,00			9.000,00
14 432 0034	COMUNICAÇÃO E ARTICULAÇÃO INSTITUCIONAL	9.000,00			9.000,00
15	Urbanismo	152.000,00	1.282.000,00		1.434.000,00
15 451	Infra-Estrutura Urbana	477.000,00	1.182.000,00		1.559.000,00
15 451 0006	GESTÃO DE ATIVIDADES ADMINISTRATIVAS E FINANCEIRAS	153.000,00	234.000,00		387.000,00
15 451 0015	MELHORIA DA INFRAESTRUTURA URBANA E RURAL	137.000,00	170.000,00		307.000,00
15 451 0018	GESTÃO DE MELHORIA DA MOBILIDADE URBANA E RURAL	185.000,00	778.000,00		963.000,00
15 452	Serviços Urbanos	275.000,00	100.000,00		375.000,00
15 452 0015	MELHORIA DA INFRAESTRUTURA URBANA E RURAL	20.000,00	80.000,00		100.000,00
15 452 0027	MELHORIA DO SISTEMA DE SANEAMENTO BÁSICO	255.000,00	20.000,00		275.000,00
16	Habitatção	30.000,00	80.000,00		110.000,00
16 452	Habitatção Urbana	30.000,00	80.000,00		110.000,00
16 452 0019	PLANEJAMENTO E DESENVOLVIMENTO HABITACIONAL	30.000,00	80.000,00		110.000,00
17	Saneamento	172.000,00	130.000,00		302.000,00
17 511	Saneamento Básico Rural	77.000,00	110.000,00		187.000,00
17 511 0020	MELHORIA EXTENSÃO DOS SERVIÇOS DE ABASTECIMENTO D'ÁGUA	72.000,00	90.000,00		162.000,00
17 511 0027	MELHORIA DO SISTEMA DE SANEAMENTO BÁSICO	5.000,00	20.000,00		25.000,00
17 512	Saneamento Básico Urbano	95.000,00	20.000,00		115.000,00
17 512 0020	MELHORIA EXTENSÃO DOS SERVIÇOS DE ABASTECIMENTO D'ÁGUA	90.000,00	90.000,00		180.000,00
17 512 0027	MELHORIA DO SISTEMA DE SANEAMENTO BÁSICO	5.000,00	20.000,00		25.000,00
18	Gestão Ambiental	19.000,00	25.000,00		44.000,00
18 541	Preservação e Conservação Ambiental	5.000,00	20.000,00		25.000,00
18 541 0026	AÇÕES DE PROTEÇÃO E DEFESA AMBIENTAL	5.000,00	20.000,00		25.000,00
18 542	Controle Ambiental	9.000,00			9.000,00
18 542 0026	AÇÕES DE PROTEÇÃO E DEFESA AMBIENTAL	9.000,00			9.000,00
18 544	Recursos Hídricos	5.000,00	5.000,00		10.000,00
18 544 0020	MELHORIA EXTENSÃO DOS SERVIÇOS DE ABASTECIMENTO D'ÁGUA	5.000,00	5.000,00		10.000,00
20	Agricultura	194.000,00	145.000,00		339.000,00

PREFEITURA MUNIC. DE LAGOA ALEGRE

PRAÇA RAUL DA SILVA COSTA - CNPJ 41522327/0001-00

Orçamento Programa - Exercício de 2022

Anexo 08

Página 3

Leit., Data:

**DESPESA POR FUNÇÃO, SUBFUNÇÃO E PROGRAMAS
CONFORME O VÍNCULO COM OS RECURSOS**

(Inc. II, § 2º, Art. 2º)

Código	Especificação	Ordinária	Vinculado	Atm. Indireta	Total
20 005	Abastecimento	50.000,00	65.000,00		175.000,00
20 005 0015	MELHORIA DA INFRAESTRUTURA URBANA E RURAL	35.000,00	55.000,00		90.000,00
20 005 0001	MELHORIA E DESENVOLVIMENTO DA AGRICULTURA	55.000,00	30.000,00		85.000,00
20 005	Extensão Rural	71.000,00			71.000,00
20 005 0018	GESTÃO DE MELHORIA DA MOBILIDADE URBANA E RURAL	27.000,00			27.000,00
20 005 0001	MELHORIA E DESENVOLVIMENTO DA AGRICULTURA	44.000,00			44.000,00
20 007	Irrigação	3.000,00	10.000,00		13.000,00
20 007 0001	MELHORIA E DESENVOLVIMENTO DA AGRICULTURA	3.000,00	10.000,00		13.000,00
20 008	PROMOÇÃO DA PRODUÇÃO AGRÁRIA	30.000,00	50.000,00		80.000,00
20 008 0001	MELHORIA E DESENVOLVIMENTO DA AGRICULTURA	30.000,00	50.000,00		80.000,00
23	Comércio e Serviços	10.000,00			10.000,00
23 005	Turismo	10.000,00			10.000,00
23 005 0005	FOMENTO AS ATIVIDADES TURÍSTICAS E CULTURAIS	10.000,00			10.000,00
24	Comunicações	95.000,00			95.000,00
24 722	Telecomunicações	95.000,00			95.000,00
24 722 0004	COMUNICAÇÃO E ARTICULAÇÃO INSTITUCIONAL	95.000,00			95.000,00
25	Energia	140.000,00	430.000,00		570.000,00
25 752	Energia Elétrica	140.000,00	430.000,00		570.000,00
25 752 0017	MELHORIA DA REDE DE ILUMINAÇÃO PÚBLICA	140.000,00	430.000,00		570.000,00
26	Transporte	120.000,00	155.000,00		275.000,00
26 782	Transporte Rodoviário	120.000,00	150.000,00		270.000,00
26 782 0018	GESTÃO DE MELHORIA DA MOBILIDADE URBANA E RURAL	120.000,00	150.000,00		270.000,00
26 785	Transporte Especial	5.000,00	5.000,00		10.000,00
26 785 0018	GESTÃO DE MELHORIA DA MOBILIDADE URBANA E RURAL	5.000,00	5.000,00		10.000,00
27	Desporto e Lazer	144.000,00	45.000,00		189.000,00
27 812	Desporto Comunitário	136.000,00	45.000,00		181.000,00
27 812 0000	PROMOÇÃO DAS ATIVIDADES ESPORTIVAS E DE LAZER	136.000,00	45.000,00		181.000,00
27 813	Lazer	8.000,00			8.000,00
27 813 0002	PROMOÇÃO DAS ATIVIDADES ESPORTIVAS E DE LAZER	8.000,00			8.000,00
28	Encargos Especiais	1.336.000,00	12.000,00		1.348.000,00
28 843	Serviço da Dívida Interna	610.000,00			610.000,00
28 843 0022	ENCARGOS ESPECIAIS	610.000,00			610.000,00
28 840	Outros Encargos Especiais	726.000,00	12.000,00		738.000,00
28 840 0022	ENCARGOS ESPECIAIS	726.000,00	12.000,00		738.000,00
89	Reserva de Contingência	100.000,00		200.000,00	300.000,00



PREFEITURA MUNIC. DE LAGOA ALEGRE

PRAÇA RAUL DA SILVA COSTA - CNPJ: 41822327/0001-00

Orçamento Programa - Exercício de 2022

Anexo 08

Página 4

Let. , Data:

**DESPESA POR FUNÇÃO, SUBFUNÇÃO E PROGRAMAS
 CONFORME O VÍNCULO COM OS RECURSOS**

(Inc. II, § 2º, Art. 2º)

Código	Especificação	Ordinário	Vinculado	Adm. Indireta	Total
99 939	Reserva de Contingência	100.000,00		200.000,00	300.000,00
99 939 9999	RESERVA DE CONTIGENCIA	100.000,00		200.000,00	300.000,00
TOTAL		7.808.500,00	28.475.300,00	3.287.500,00	31.571.300,00

CARLOS MAGNO FORTES MACHADO
 PREFEITO MUNICIPAL
 481.810.213-04

**PREFEITURA MUNIC. DE LAGOA ALEGRE**

PRAÇA RAUL DA SILVA COSTA - CNPJ 4152237/0001-00

Orçamento Programa - Exercício de 2022
Anexo 09
Página 1**DEMONSTRATIVO DAS DESPESAS POR ORGÃO E FUNÇÕES DE GOVERNO**

(Inc. II, § 2º, Art. 2º)

Lei: , Data:

Orgão	Função	Descrição	Valor
01 01		CAMARA MUNICIPAL	
Função	01	Legislativa	670.000,00
02 01		CHEFIA DE GABINETE DO PREFEITO	
Função	04	Administração	470.000,00
Função	24	Comunicações	95.000,00
02 02		SECRETARIA DE ADMINISTRAÇÃO, PLANEJAMENTO E SERVIÇOS PÚBLICOS	
Função	04	Administração	2.450.000,00
Função	14	Direitos da Cidadania	9.000,00
Função	15	Urbanismo	275.000,00
Função	17	Saneamento	90.000,00
Função	20	Agricultura	159.000,00
Função	25	Energia	540.000,00
Função	28	Encargos Especiais	660.000,00
02 03		SECRETARIA MUNICIPAL DE FINANÇAS	
Função	04	Administração	362.500,00
Função	28	Encargos Especiais	688.000,00
02 05		SECRETARIA MUNICIPAL DE EDUCAÇÃO	
Função	12	Educação	15.873.000,00
02 06		SECRETARIA MUNICIPAL DE SAÚDE E MEIO AMBIENTE	
Função	10	Saúde	7.800.300,00
Função	18	Gestão Ambiental	9.000,00
02 07		SECRETARIA MUNICIPAL DE ASSISTÊNCIA SOCIAL E CIDADANIA	
Função	08	Assistência Social	1.065.000,00
02 09		FUNDO PREVIDENCIÁRIO MUN. DE LAGOA ALEGRE	
Função	09	Previdência Social	3.087.500,00
Função	99	Reserva de Contingência	200.000,00
02 10		SECRETARIA MUN. DE ESPORTE, JUVENTUDE, CULTURA E TURISMO	
Função	13	Cultura	160.000,00
Função	23	Comércio e Serviços	10.000,00
Função	27	Desporto e Lazer	189.000,00
02 11		SECRETARIA MUNICIPAL DE OBRAS E HABITAÇÃO	
Função	15	Urbanismo	1.759.000,00



PREFEITURA MUNIC. DE LAGOA ALEGRE

PRAÇA RAUL DA SILVA COSTA - CNPJ: 41522327/0001-00

Orçamento Programa - Exercício de 2022
Anexo 09
Página 2

DEMONSTRATIVO DAS DESPESAS POR ORGÃO E FUNÇÕES DE GOVERNO

(Inc. II, § 2º, Art. 2º)

Lei: , Data:

Orgão:	02 11	SECRETARIA MUNICIPAL DE OBRAS E HABITAÇÃO	Valor:
Função	18	Habitação	110.000,00
Função	17	Saneamento	212.000,00
Função	16	Gestão Ambiental	44.000,00
Função	20	Agricultura	180.000,00
Função	25	Energia	30.000,00
Função	26	Transporte	280.000,00
TOTAL GERAL			37.571.300,00

Orgão:	90 99	RESERVA DE CONTINGÊNCIA	Valor:
Função	99	Reserva de Contingência	100.000,00

RESUMO DO TOTAL ORÇADO POR ORGÃO

01 01	CÂMARA MUNICIPAL	870.000,00
02 01	CHIEFIA DE GABINETE DO PREFEITO	565.000,00
02 02	SECRETARIA DE ADMINISTRAÇÃO, PLANEJAMENTO E SERVIÇOS GERAIS	3.282.500,00
02 03	SECRETARIA MUNICIPAL DE FINANÇAS	1.068.000,00
02 05	SECRETARIA MUNICIPAL DE EDUCAÇÃO	15.873.000,00
02 06	SECRETARIA MUNICIPAL DE SAÚDE E MEIO AMBIENTE	7.600.300,00
02 07	SECRETARIA MUNICIPAL DE ASSISTÊNCIA SOCIAL E CIDADANIA	3.087.500,00
02 09	FUNDO PREVIDENCIÁRIO MUN. DE LAGOA ALEGRE	3.087.500,00
02 10	SECRETARIA MUN. DE ESPORTE, JUVENTUDE, CULTURA E TURISMO	180.000,00
02 11	SECRETARIA MUNICIPAL DE OBRAS E HABITAÇÃO	2.806.000,00
90 99	RESERVA DE CONTINGÊNCIA	100.000,00
TOTAL		37.571.300,00

RESUMO DO TOTAL ORÇADO POR FUNÇÃO

01	Legislativa	870.000,00
04	Administração	3.282.500,00
06	Assistência Social	1.068.000,00
08	Previdência Social	3.087.500,00
10	Saúde	7.600.300,00
12	Educação	15.873.000,00
13	Cultura	180.000,00
14	Direitos da Cidadania	9.000,00
15	Urbanismo	2.034.000,00
16	Habitação	110.000,00
17	Saneamento	302.000,00
18	Gestão Ambiental	44.000,00
20	Agricultura	338.000,00

**PREFEITURA MUNIC. DE LAGOA ALEGRE**

PRAÇA RAUL DA SILVA COSTA • CNPJ 415223270001-00

Orçamento Programa - Exercício de 2022
Anexo 09
Página 3**DEMONSTRATIVO DAS DESPESAS POR ORGÃO E FUNÇÕES DE GOVERNO**

(Inc. II, § 2º, Art. 2º)

Lei: , Data:

23	Comércio e Serviços	10.000,00
24	Comunicações	95.000,00
25	Energia	570.000,00
26	Transporte	280.000,00
27	Desporto e Lazer	189.000,00
29	Encargos Especiais	1.348.000,00
99	Reserva de Contingência	300.000,00
TOTAL		37.571.300,00



CARLOS MAGNO FORTES MACHADO
 PREFEITO MUNICIPAL
 481.810.213-04



PREFEITURA MUNIC. DE LAGOA ALEGRE
PRAÇA RAUL DA SILVA COSTA - CNPJ:41522327/0001-00

Orçamento Programa - Exercício de 2022

Página 1

QUADRO AUXILIAR DE DETALHAMENTO DA DESPESA

Lei: , Data:

PODER	01	PODER LEGISLATIVO
ORGAO	01	CAMARA MUNICIPAL
UNIDADE	00	CAMARA MUNICIPAL DE LAGOA ALEGRE

Aplicação Programada	Proj/Ativ	Finalidade F.R. - C.A.	Categoria	Detalhada	Total Grupo	Total Categ.	Total Func.
ADQUIÇÃO DE EQUIPAMENTOS E MATERIAL PERMANENTE	01.031.0001.1003.0000						70.000,00
4	DESPESAS DE CAPITAL					70.000,00	
4	INVESTIMENTOS				70.000,00		
	EQUIPAMENTOS E MATERIAL PERMANENTE		4.4.90.52.00	60.000,00			
	EQUIPAMENTOS E MATERIAL PERMANENTE		4.4.90.52.00	10.000,00			
MANUTENÇÃO E FUNCIONAMENTO DA CAMARA MUNICIPAL	01.031.0001.2001.0000						802.000,00
3	DESPESAS CORRENTES					802.000,00	
1	PESSOAL E ENCARGOS SOCIAIS				455.500,00		
	FUNÇÕES DO RPPS E DO MILITAR		3.1.90.03.00	500,00			
	CONTRATAÇÃO POR TEMPO DETERMINADO		3.1.90.04.00	14.000,00			
	VENCIMENTOS E VANTAGENS FIXAS - PESSOAL CIVIL		3.1.90.11.00	450.000,00			
	OUTRAS DESPESAS VARIÁVEIS - PESSOAL CIVIL		3.1.90.16.00	500,00			
	DESPESAS DE EXERCÍCIOS ANTERIORES		3.1.90.92.00	500,00			
3	OUTRAS DESPESAS CORRENTES				131.500,00		
	DIARIAS - CIVIL		3.3.90.14.00	30.000,00			
	MATERIAL DE CONSUMO		3.3.90.30.00	15.000,00			
	PASSAGENS E DESPESAS COM LOCOMOÇÃO		3.3.90.33.00	1.000,00			
	OUTROS SERVIÇOS DE TERCEIROS - PESSOA FÍSICA		3.3.90.35.00	45.000,00			
	OUTROS SERVIÇOS DE TERCEIROS - PESSOA JURÍDICA		3.3.90.39.00	30.000,00			
	SERVIÇOS DE TECNOLOGIA DA INFORMAÇÃO E COMUNICAÇÃO		3.3.90.40.00	10.000,00			
	DESPESAS DE EXERCÍCIOS ANTERIORES		3.3.90.92.00	500,00			
4	DESPESAS DE CAPITAL					5.000,00	
4	INVESTIMENTOS				5.000,00		
	EQUIPAMENTOS E MATERIAL PERMANENTE		4.4.90.52.00	5.000,00			
SERVIÇOS DE CONSULTORIA	01.031.0001.2003.0000						50.000,00
3	DESPESAS CORRENTES					50.000,00	
3	OUTRAS DESPESAS CORRENTES				50.000,00		
	SERVIÇOS DE CONSULTORIA		3.3.90.35.00	50.000,00			
CONTRIBUIÇÕES À ENTIDADES	01.031.0001.2003.0000						1.500,00
3	DESPESAS CORRENTES					1.500,00	
3	OUTRAS DESPESAS CORRENTES				1.500,00		
	CONTRIBUIÇÕES		3.3.90.41.00	1.000,00			
	DESPESAS DE EXERCÍCIOS ANTERIORES		3.3.90.92.00	500,00			
ENCARGOS COM REGIME GERAL DE PREVIDÊNCIA SOCIAL (RPPS)	01.031.0001.2004.0000						101.000,00
3	DESPESAS CORRENTES					101.000,00	
1	PESSOAL E ENCARGOS SOCIAIS				100.000,00		
	OBRIGAÇÕES PATRONAIS		3.1.90.13.00	100.000,00			
3	OUTRAS DESPESAS CORRENTES				1.000,00		
	OBRIGAÇÕES TRIBUTÁRIAS E CONTRIBUTIVAS		3.3.90.47.00	1.000,00			
ENCARGOS COM REGIME PRÓPRIO DE PREVIDÊNCIA SOCIAL (RPPS)	01.031.0001.2005.0000						5.000,00
3	DESPESAS CORRENTES					5.000,00	

CAAGIA

PREFEITURA MUNIC. DE LAGOA ALEGRE
 PRAÇA RAUL DA SILVA COSTA - CNPJ:41522327/0001-00

Orçamento Programa - Exercício de 2022

Página 2

QUADRO AUXILIAR DE DETALHAMENTO DA DESPESA.

Lei: , Data:

PODER	01	PODER LEGISLATIVO					
ORGÃO	01	CÂMARA MUNICIPAL					
UNIDADE	00	CÂMARA MUNICIPAL DE LAGOA ALEGRE					
Aplicação Programada	Proj/Atr	Finalidade	Categoria	Detalhada	Total Grupo	Total Categ.	Total Func.
		F.R. - C.A.					
ENCARGOS COM REGIME PRÓPRIO DE PREVIDÊNCIA SOCIAL (RPPS)	01.031.0001	2008.0000					5.000,00
3	DESPESAS CORREN					5.000,00	
1	PESSOAL E ENCARGOS SOCIAIS - CONTRIBUIÇÕES PATRONAIS		3.1.91.13.00	5.000,00	5.000,00		
ENCARGOS COM PRECATORIOS JUDICIAIS	01.031.0001	2008.5000					500,00
3	DESPESAS CORREN				500,00	500,00	
1	PESSOAL E ENCARGOS SOCIAIS - SENTENÇAS JUDICIAIS		3.1.90.01.00	500,00			
TOTAL							370.000,00



PREFEITURA MUNIC. DE LAGOA ALEGRE
 PRAÇA RAUL DA SILVA COSTA - CNPJ:41522327/0001-00

Orçamento Programa - Exercício de 2022

Página 3

QUADRO AUXILIAR DE DETALHAMENTO DA DESPESA.

Lei: , Data:

PODER	02	PODER EXECUTIVO					
ORGÃO	01	CHEFIA DE GABINETE DO PREFEITO					
UNIDADE	01	CHEFIA DE GABINETE DO PREFEITO					
Aplicação Programada	Proj/Atr	Finalidade	Categoria	Detalhada	Total Grupo	Total Categ.	Total Func.
		F.R. - C.A.					
ADQUIÇÃO DE VEÍCULOS	04.122.0013	1004.0000					40.000,00
4	DESPESAS DE CAPIT				40.000,00	40.000,00	
6	INVESTIMENTOS						
	EQUIPAMENTOS E MATERIAL PERMANENTE		4.4.90.52.00	20.000,00			
	EQUIPAMENTOS E MATERIAL PERMANENTE		4.4.90.52.00	20.000,00			
MANUTENÇÃO DO GABINETE DO PREFEITO	04.122.0013	2008.0000					304.000,00
3	DESPESAS CORREN				214.000,00	214.000,00	
1	PESSOAL E ENCARGOS SOCIAIS						
	CONTRATAÇÃO POR TEMPO DETERMINADO		3.1.90.04.00	2.000,00			
	VENCIMENTOS E VANTAGENS FIXAS - PESSOAL CIVIL		3.1.90.11.00	194.000,00			
	OBRIGAÇÕES PATRONAIS		3.1.90.13.00	12.000,00			
	DESPESAS DE EXERCÍCIOS ANTERIORES		3.1.90.92.00	500,00			
	INDENIZAÇÕES E RESTITUIÇÕES TRABALHISTAS		3.1.90.94.00	2.000,00			
	CONTRIBUIÇÕES PATRONAIS		3.1.91.13.00	2.000,00			
3	OUTRAS DESPESAS CORRENTES				88.500,00		
	DIÁRIAS - CIVIL		3.3.90.14.00	35.000,00			
	MATERIAL DE CONSUMO		3.3.90.30.00	10.000,00			
	SERVIÇOS DE CONSULTORIA		3.3.90.35.00	12.000,00			
	OUTROS SERVIÇOS DE TERCEIROS - PESSOA FÍSICA		3.3.90.39.00	12.000,00			
	OUTROS SERVIÇOS DE TERCEIROS - PESSOA JURÍDICA		3.3.90.39.00	20.000,00			
	DESPESAS DE EXERCÍCIOS ANTERIORES		3.3.90.92.00	500,00			
4	DESPESAS DE CAPIT				5.000,00	5.000,00	
6	INVESTIMENTOS						
	EQUIPAMENTOS E MATERIAL PERMANENTE		4.4.90.52.00	5.000,00			
TOTAL							348.000,00





PREFEITURA MUNIC. DE LAGOA ALEGRE
 PRAÇA RAUL DA SILVA COSTA - CNPJ: 141522327/0001-00

Orçamento Programa - Exercício de 2022

Página 4

QUADRO AUXILIAR DE DETALHAMENTO DA DESPESA

Lei: , Data:

PODER	02	PODER EXECUTIVO
ORGÃO	01	CHEFIA DE GABINETE DO PREFEITO
UNIDADE	02	CONTROLADORIA DO MUNICÍPIO

Aplicação Programada	Proj/Ativ	Finalidade	Categoria	Detalhada	Total Grupo	Total Categ.	Total Func.
		F.R. - C.A.					
MANUTENÇÃO E A CONTROLADORIA INTERNA	04	124.0003.2023.0000					41.000,00
1		DESPESAS CORREN				36.000,00	
1		PESSOAL E ENCARGOS SOCIAIS			24.000,00		
		VENCIMENTOS E VANTAGENS FIXAS - PESSOAL CIVIL	3.1.90.11.00	24.000,00			
		OBRIGAÇÕES PATRONAIS	3.1.90.13.00	2.000,00			
3		OUTRAS DESPESAS CORRENTES			10.000,00		
		DIÁRIAS - CIVIL	3.3.90.14.00	2.000,00			
		MATERIAL DE CONSUMO	3.3.90.30.00	1.000,00			
		OUTROS SERVIÇOS DE TERCEIROS - PESSOA FÍSICA	3.3.90.36.00	2.000,00			
		OUTROS SERVIÇOS DE TERCEIROS - PESSOA JURÍDICA	3.3.90.39.00	5.000,00			
4		DESPESAS DE CAPT				6.000,00	
4		INVESTIMENTOS			6.000,00		
		EQUIPAMENTOS E MATERIAL PERMANENTE	4.4.90.52.00	6.000,00			
TOTAL							41.000,00

[Handwritten signature]

**PREFEITURA MUNIC. DE LAGOA ALEGRE**

PRAÇA RAUL DA SILVA COSTA - CNPJ:41522327/0001-00

Orçamento Programa - Exercício de 2022

Página 5

QUADRO AUXILIAR DE DETALHAMENTO DA DESPESA

Lei: , Data:

PODER	02	PODER EXECUTIVO						
ORÇÃO	01	CHEFIA DE GABINETE DO PREFEITO						
UNIDADE	03	ASSESSORIA DE COMUNICAÇÃO E CERIMONIAL						
Aplicação Programada		Proj/Ativ	Finalidade	Categoria	Detalhada	Total Grupo	Total Categ.	Total Func.
			F.R. - C.A.					
ENCARGOS COM CERIMONIAS, FESTIVIDADES E HOMENAGENS		24.722.0004.2008.0000						36.000,00
3	DESPESAS CORREN						36.000,00	
3	OUTRAS DESPESAS CORRENTES					36.000,00		
	MATERIAL DE CONSUMO			3.3.90.30.00	10.000,00			
	OUTROS SERVIÇOS DE TERCEIROS - PESSOA FISICA			3.3.90.36.00	10.000,00			
	OUTROS SERVIÇOS DE TERCEIROS - PESSOA JURÍDICA			3.3.90.39.00	16.000,00			
MANUTENÇÃO DA ASSESSORIA DE COMUNICAÇÃO E CERIMONIAL		24.722.0004.2004.0000						37.000,00
3	DESPESAS CORREN						32.000,00	
1	PESSOAL E ENCARGOS SOCIAIS					26.000,00		
	VENCIMENTOS E VANTAGENS FIXAS - PESSOAL CIVIL			3.1.90.11.00	24.000,00			
	OBRIGAÇÕES PATRONAIS			3.1.90.13.00	1.000,00			
	OUTRAS DESPESAS VARIÁVEIS - PESSOAL CIVIL			3.1.90.16.00	1.000,00			
3	OUTRAS DESPESAS CORRENTES					6.000,00		
	DIARIAS - CIVIL			3.3.90.14.00	3.000,00			
	MATERIAL DE CONSUMO			3.3.90.30.00	1.000,00			
	OUTROS SERVIÇOS DE TERCEIROS - PESSOA FISICA			3.3.90.36.00	1.000,00			
	OUTROS SERVIÇOS DE TERCEIROS - PESSOA JURÍDICA			3.3.90.39.00	1.000,00			
4	DESPESAS DE CAPT						5.000,00	
4	INVESTIMENTOS					5.000,00		
	EQUIPAMENTOS E MATERIAL PERMANENTE			4.4.90.52.00	5.000,00			
ENCARGOS COM A PUBLICAÇÃO DE ANÚNCIOS, EDITAIS E NOTAS		24.722.0004.2095.0000						23.000,00
3	DESPESAS CORREN						23.000,00	
3	OUTRAS DESPESAS CORRENTES					23.000,00		
	MATERIAL DE CONSUMO			3.3.90.30.00	5.000,00			
	OUTROS SERVIÇOS DE TERCEIROS - PESSOA FISICA			3.3.90.36.00	5.000,00			
	OUTROS SERVIÇOS DE TERCEIROS - PESSOA JURÍDICA			3.3.90.39.00	13.000,00			
TOTAL								96.000,00



PREFEITURA MUNIC. DE LAGOA ALEGRE
FRAÇA RAUL DA SILVA COSTA - CNPJ.41522327/0001-00

Orçamento Programa - Exercício de 2022

Página 6

QUADRO AUXILIAR DE DETALHAMENTO DA DESPESA

Lei, Data:

PODER	02	PODER EXECUTIVO
ORGÃO	01	CHEFIA DE GABINETE DO PREFEITO
UNIDADE	04	PROCURADORIA DO MUNICÍPIO

Aplicação Programada	Proj/Ativ	Finalidade	Categoria	Detalhada	Total Grupo	Total Categ.	Total Func.
		F.R. - C.A.					
PROCURADORIA GERAL DO MUNICÍPIO	04.122.0014.2003.0000						00.000,00
1	DESPESAS CORREN					85.000,00	
1	1	PESSOAL E ENCARGOS SOCIAIS			55.000,00		
		VENCIMENTOS E VANTAGENS FIXAS - PESSOAL CIVIL	3.1.90.11.00	48.000,00			
		OBRIGAÇÕES PATRONAIS	3.1.90.13.00	5.000,00			
		OUTRAS DESPESAS VARIÁVEIS - PESSOAL CIVIL	3.1.90.18.00	1.000,00			
1	2	OUTRAS DESPESAS CORRENTES			20.000,00		
		DIARIAS - CIVIL	3.3.90.14.00	5.000,00			
		MATERIAL DE CONSUMO	3.3.90.30.00	5.000,00			
		SERVIÇOS DE CONSULTORIA	3.3.90.35.00	5.000,00			
		OUTROS SERVIÇOS DE TERCEIROS - PESSOA FÍSICA	3.3.90.36.00	3.000,00			
		OUTROS SERVIÇOS DE TERCEIROS - PESSOA JURÍDICA	3.3.90.39.00	2.000,00			
4	DESPESAS DE CAPT					5.000,00	
4	4	INVESTIMENTOS			5.000,00		
		EQUIPAMENTOS E MATERIAL PERMANENTE	4.4.90.52.00	5.000,00			
TOTAL						85.000,00	

[Handwritten signature]



PREFEITURA MUNIC. DE LAGOA ALEGRE
PRAÇA RAUL DA SILVA COSTA - CNPJ:415223270001-00.

Orçamento Programa - Exercício de 2022

Página 7

QUADRO AUXILIAR DE DETALHAMENTO DA DESPESA

Lei: , Data:

PODER	02	PODER EXECUTIVO
ORÇÃO	02	SECRETARIA DE ADMINISTRAÇÃO, PLANEJAMENTO E SERVIÇOS PÚBLICOS
UNIDADE	01	SECRETARIA DE ADMINISTRAÇÃO, PLANEJAMENTO E SERV. PÚBLICOS

Aplicação Programada	Proj/Ativ	Finalidade	Categoria	Detalhada	Total Grupo	Total Categ.	Total Func.
		F.R. - C.A.					
MANUTENÇÃO DOS SERVIÇOS CONTÁBEIS	04.121.0005.2030.0000					224.000,00	224.000,00
3 DESPESAS CORREN						224.000,00	
3 OUTRAS DESPESAS CORRENTES					224.000,00		
MATERIAL DE CONSUMO			3.3.90.30.00	10.000,00			
SERVIÇOS DE CONSULTORIA			3.3.90.55.00	24.000,00			
OUTROS SERVIÇOS DE TERCEIROS - PESSOA FÍSICA			3.3.90.36.00	10.000,00			
OUTROS SERVIÇOS DE TERCEIROS - PESSOA JURÍDICA			3.3.90.39.00	180.000,00			
MANUTENÇÃO DOS SERVIÇOS DE SINAL DE TV	04.122.0004.2060.0000					32.000,00	32.000,00
3 DESPESAS CORREN						32.000,00	
3 OUTRAS DESPESAS CORRENTES					32.000,00		
MATERIAL DE CONSUMO			3.3.90.30.00	3.000,00			
OUTROS SERVIÇOS DE TERCEIROS - PESSOA FÍSICA			3.3.90.36.00	5.000,00			
OUTROS SERVIÇOS DE TERCEIROS - PESSOA JURÍDICA			3.3.90.39.00	24.000,00			
CONTRIBUIÇÕES À ENTIDADES	04.122.0004.2080.0000					58.000,00	58.000,00
3 DESPESAS CORREN						58.000,00	
3 OUTRAS DESPESAS CORRENTES					58.000,00		
CONTRIBUIÇÕES			3.3.50.41.00	58.000,00			
AQUISIÇÃO DE EQUIPAMENTOS E MAT. PERMANENTES	04.122.0005.1005.0000					30.000,00	30.000,00
4 DESPESAS DE CAPIT						30.000,00	
4 INVESTIMENTOS					30.000,00		
EQUIPAMENTOS E MATERIAL PERMANENTE			4.4.90.52.00	30.000,00			
AQUISIÇÃO E OBRINDENÇÃO DE IMÓVEL	04.122.0005.1032.0000					10.000,00	10.000,00
4 DESPESAS DE CAPIT						10.000,00	
4 INVESTIMENTOS					10.000,00		
AQUISIÇÃO DE IMÓVEIS			4.4.90.61.00	10.000,00			
AQUISIÇÃO DE VEÍCULOS	04.122.0005.1040.0000					30.000,00	30.000,00
4 DESPESAS DE CAPIT						30.000,00	
4 INVESTIMENTOS					30.000,00		
EQUIPAMENTOS E MATERIAL PERMANENTE			4.4.90.52.00	30.000,00			
ADMINISTRAÇÃO E MANUTENÇÃO DA SECRETARIA	04.122.0005.2010.0000					1.720.000,00	1.720.000,00
3 DESPESAS CORREN						1.720.000,00	
3 PESSOAL E ENCARGOS SOCIAIS					603.000,00		
CONTRATAÇÃO POR TEMPO DETERMINADO			3.1.90.04.00	10.000,00			
VENCIMENTOS E VANTAGENS FIXAS - PESSOAL CIVIL			3.1.90.11.00	350.000,00			
OBRIGAÇÕES PATRONAIS			3.1.90.13.00	70.000,00			
SENTENÇAS JUDICIAIS			3.1.90.91.00	60.000,00			
DESPESAS DE EXERCÍCIOS ANTERIORES			3.1.90.02.00	1.000,00			
INDENIZAÇÕES E RESTITUIÇÕES TRABALHISTAS			3.1.90.84.00	12.000,00			
CONTRIBUIÇÕES PATRONAIS			3.1.91.13.00	100.000,00			

LAGOA ALEGRE - PI

LOA 2022



PREFEITURA MUNIC. DE LAGOA ALEGRE
PRAÇA RAUL DA SILVA COSTA - CNPJ#15223270001-00

Orçamentaria Programa - Exercício de 2022

Página 8

QUADRO AUXILIAR DE DETALHAMENTO DA DESPESA

Lei: , Data:

PODER	02	PODER EXECUTIVO
ORGÃO	02	SECRETARIA DE ADMINISTRAÇÃO PLANEJAMENTO E SERVIÇOS PÚBLICOS
UNIDADE	01	SECRETARIA DE ADMINISTRAÇÃO, PLANEJAMENTO E SERV. PÚBLICOS

Aplicação Programada	Proj/Ativ	Finalidade	Categoria	Detalhada	Total Grupo	Total Categ.	Total Func.
		F.R. - C.A.					
ADMINISTRAÇÃO E MANUTENÇÃO DA SECRETARIA	04.122.0005.2010.0000						1.720.000,00
3	DESPESAS CORREN					1.720.000,00	
3	OUTRAS DESPESAS CORRENTES				1.117.000,00		
	DIARIAS - CIVIL		3.3.90.14.00	50.000,00			
	MATERIAL DE CONSUMO		3.3.90.30.00	220.000,00			
	PASSAGENS E DESPESAS COM LOCOMOÇÃO		3.3.90.32.00	12.000,00			
	SERVIÇOS DE CONSULTORIA		3.3.90.36.00	200.000,00			
	OUTROS SERVIÇOS DE TERCEIROS - PESSOA FÍSICA		3.3.90.38.00	350.000,00			
	OUTROS SERVIÇOS DE TERCEIROS - PESSOA JURÍDICA		3.3.90.39.00	350.000,00			
	SERVIÇOS DE TECNOLOGIA DA INFORMAÇÃO E COMUNICAÇÃO		3.3.90.40.00	48.000,00			
	SENTENÇAS JUDICIAIS		3.3.90.91.00	5.000,00			
	DESPESAS DE EXERCÍCIOS ANTERIORES		3.3.90.92.00	2.000,00			
MANUTENÇÃO E CONSERVAÇÃO DE VEÍCULOS	04.122.0005.2011.0000						120.000,00
3	DESPESAS CORREN					120.000,00	
3	OUTRAS DESPESAS CORRENTES				120.000,00		
	MATERIAL DE CONSUMO		3.3.90.30.00	60.000,00			
	OUTROS SERVIÇOS DE TERCEIROS - PESSOA FÍSICA		3.3.90.38.00	20.000,00			
	OUTROS SERVIÇOS DE TERCEIROS - PESSOA JURÍDICA		3.3.90.39.00	60.000,00			
AGÊNCIA DE INFORMÁTICA E PROC. DE DADOS	04.122.0005.2037.0005						27.000,00
3	DESPESAS CORREN					27.000,00	
1	PESSOAL E ENCARGOS SOCIAIS				12.000,00		
	VENCIMENTOS E VANTAGENS FIXAS - PESSOAL CIVIL		3.1.90.11.00	12.000,00			
3	OUTRAS DESPESAS CORRENTES				15.000,00		
	MATERIAL DE CONSUMO		3.3.90.30.00	5.000,00			
	OUTROS SERVIÇOS DE TERCEIROS - PESSOA FÍSICA		3.3.90.38.00	5.000,00			
	OUTROS SERVIÇOS DE TERCEIROS - PESSOA JURÍDICA		3.3.90.39.00	5.000,00			
TREINAMENTO E QUALIFICAÇÃO DE PESSOAL	04.122.0005.2038.0000						12.000,00
3	DESPESAS CORREN					12.000,00	
3	OUTRAS DESPESAS CORRENTES				12.000,00		
	MATERIAL DE CONSUMO		3.3.90.30.00	2.000,00			
	OUTROS SERVIÇOS DE TERCEIROS - PESSOA FÍSICA		3.3.90.38.00	5.000,00			
	OUTROS SERVIÇOS DE TERCEIROS - PESSOA JURÍDICA		3.3.90.39.00	5.000,00			
MANUTENÇÃO E CONSERVAÇÃO DE PRÉDIOS PÚBLICOS	04.122.0005.2050.0000						110.000,00
3	DESPESAS CORREN					110.000,00	
3	OUTRAS DESPESAS CORRENTES				110.000,00		
	MATERIAL DE CONSUMO		3.3.90.30.00	70.000,00			
	OUTROS SERVIÇOS DE TERCEIROS - PESSOA FÍSICA		3.3.90.38.00	10.000,00			
	OUTROS SERVIÇOS DE TERCEIROS - PESSOA JURÍDICA		3.3.90.39.00	30.000,00			
MANUT. DA GERÊNCIA DE PLANEJAMENTO E GESTÃO	04.122.0005.2059.0000						32.000,00
3	DESPESAS CORREN					32.000,00	
1	PESSOAL E ENCARGOS SOCIAIS				12.000,00		
	VENCIMENTOS E VANTAGENS FIXAS - PESSOAL CIVIL		3.1.90.11.00	12.000,00			

PREFEITURA MUNIC. DE LAGOA ALEGRE
 PRAÇA RAUL DA SILVA COSTA - CNPJ 41522327/0001-00

Orçamento Programa - Exercício de 2022

Página 7

QUADRO AUXILIAR DE DETALHAMENTO DA DESPESA

Lei: , Data:

PODER	02	PODER EXECUTIVO					
ORGÃO	02	SECRETARIA DE ADMINISTRAÇÃO, PLANEJAMENTO E SERVIÇOS PÚBLICOS					
UNIDADE	01	SECRETARIA DE ADMINISTRAÇÃO, PLANEJAMENTO E SERV. PÚBLICOS					
Aplicação Programada	Proj/Ass	Finalidade	Categoria	Detalhada	Total Grupo	Total Categ.	Total Func.
		F.R. - C.A.					
MANUT. DA GERÊNCIA DE PLANEJAMENTO E GESTÃO - 04.122.0006.2068.0000							
3	DESPESAS CORREN					32.000,00	
3	OUTRAS DESPESAS CORRENTES				29.000,00		
	MATERIAL DE CONSUMO		3.3.90.30.00	10.000,00			
	OUTROS SERVIÇOS DE TERCEIROS - PESSOA FÍSICA		3.3.90.36.00	5.000,00			
	OUTROS SERVIÇOS DE TERCEIROS - PESSOA JURÍDICA		3.3.90.39.00	5.000,00			
MANUT. DA GERÊNCIA DE DESENVOLVIMENTO RURAL - 04.122.0021.2062.0000							
3	DESPESAS CORREN					47.000,00	
1	PESSOAL E ENCARGOS SOCIAIS				12.000,00		
	VENCIMENTOS E VANTAGENS FIXAS - PESSOAL CIVIL		3.1.90.11.00	12.000,00			
3	OUTRAS DESPESAS CORRENTES				35.000,00		
	MATERIAL DE CONSUMO		3.3.90.30.00	20.000,00			
	OUTROS SERVIÇOS DE TERCEIROS - PESSOA FÍSICA		3.3.90.36.00	5.000,00			
	OUTROS SERVIÇOS DE TERCEIROS - PESSOA JURÍDICA		3.3.90.39.00	10.000,00			
MANUTENÇÃO DA JUNTA DE SERVIÇO MILITAR - 04.422.0004.2081.0000							
3	DESPESAS CORREN					9.000,00	
3	OUTRAS DESPESAS CORRENTES				9.000,00		
	DIÁRIAS - CIVIL		3.3.90.14.00	1.000,00			
	MATERIAL DE CONSUMO		3.3.90.30.00	1.000,00			
	OUTROS SERVIÇOS DE TERCEIROS - PESSOA FÍSICA		3.3.90.36.00	2.000,00			
	OUTROS SERVIÇOS DE TERCEIROS - PESSOA JURÍDICA		3.3.90.39.00	3.000,00			
AQUIZIÇÃO DE CAMINHÃO COMPACTADOR DE LIXO - 15.452.0027.1070.0000							
4	DESPESAS DE CAPÍT					20.000,00	20.000,00
4	INVESTIMENTOS				20.000,00		
	EQUIPAMENTOS E MATERIAL PERMANENTE		4.4.90.52.00	20.000,00			
MANUTENÇÃO DOS SERVIÇOS DE LIMPEZA PÚBLICA - 15.452.0037.2018.0000							
3	DESPESAS CORREN					255.000,00	
3	OUTRAS DESPESAS CORRENTES				255.000,00		
	MATERIAL DE CONSUMO		3.3.90.30.00	5.000,00			
	OUTROS SERVIÇOS DE TERCEIROS - PESSOA FÍSICA		3.3.90.36.00	10.000,00			
	OUTROS SERVIÇOS DE TERCEIROS - PESSOA JURÍDICA		3.3.90.39.00	240.000,00			
MANUTENÇÃO DE SISTEMA DE ABASTECIMENTO D'ÁGUA - 17.512.0030.2018.0000							
3	DESPESAS CORREN					60.000,00	
3	OUTRAS DESPESAS CORRENTES				60.000,00		
	MATERIAL DE CONSUMO		3.3.90.30.00	20.000,00			
	OUTROS SERVIÇOS DE TERCEIROS - PESSOA FÍSICA		3.3.90.36.00	10.000,00			
	OUTROS SERVIÇOS DE TERCEIROS - PESSOA JURÍDICA		3.3.90.39.00	30.000,00			
MANUTENÇÃO E CONSERVAÇÃO DE FEIRAS E MERCADO PÚBLICO - 20.800.5015.2067.0000							
3	DESPESAS CORREN					20.000,00	
					20.000,00		



PREFEITURA MUNIC. DE LAGOA ALEGRE
PRAÇA RAUL DA SILVA COSTA - CNPJ:41522327/0001-00

Orçamento Programa - Exercício de 2022

Página 10

QUADRO AUXILIAR DE DETALHAMENTO DA DESPESA

Let: , Data:

PODER	02	PÓDER EXECUTIVO
ORGÃO	02	SECRETARIA DE ADMINISTRAÇÃO, PLANEJAMENTO E SERVIÇOS PÚBLICOS
UNIDADE	01	SECRETARIA DE ADMINISTRAÇÃO, PLANEJAMENTO E SERV. PÚBLICOS

Aplicação Programada	Proj/Ativ	Finalidade F.R. - C.A.	Categoria	Detalhada	Total Grupo	Total Categ.	Total Func.
MANUTENÇÃO E CONSERVAÇÃO DE FEIRAS E MERCADO PÚBLICO	20.605.0016.2057.0000						20.000,00
3	DESPESAS CORREN					20.000,00	
3	OUTRAS DESPESAS CORRENTES				20.000,00		
	MATERIAL DE CONSUMO		3.3.90.30.00	5.000,00			
	OUTROS SERVIÇOS DE TERCEIROS - PESSOA FÍSICA		3.3.90.36.00	5.000,00			
	OUTROS SERVIÇOS DE TERCEIROS - PESSOA JURÍDICA		3.3.90.39.00	10.000,00			
IMPLANTAÇÃO DE HORTAS COMUNITARIAS	20.605.0021.1041.0000						10.000,00
3	DESPESAS CORREN					5.000,00	
3	OUTRAS DESPESAS CORRENTES				5.000,00		
	OUTROS SERVIÇOS DE TERCEIROS - PESSOA JURÍDICA		3.3.90.39.00	5.000,00			
4	DESPESAS DE CAPITAL					5.000,00	
4	INVESTIMENTOS				5.000,00		
	OBRAS E INSTALAÇÕES		4.4.90.51.00	5.000,00			
PROGRAMA DE DISTRIBUIÇÃO DE SEMENTES E MUDAS	20.605.0021.2059.0000						3.000,00
3	DESPESAS CORREN					3.000,00	
3	OUTRAS DESPESAS CORRENTES				3.000,00		
	MATERIAL DE CONSUMO		3.3.90.30.00	3.000,00			
MANUTENÇÃO E APOIO A PROJETOS DE PSICULTURA	20.605.0021.2088.0000						6.000,00
3	DESPESAS CORREN					6.000,00	
3	OUTRAS DESPESAS CORRENTES				6.000,00		
	MATERIAL DE CONSUMO		3.3.90.30.00	2.000,00			
	OUTROS SERVIÇOS DE TERCEIROS - PESSOA FÍSICA		3.3.90.36.00	2.000,00			
	OUTROS SERVIÇOS DE TERCEIROS - PESSOA JURÍDICA		3.3.90.39.00	2.000,00			
MANUTENÇÃO DE HORTAS COMUNITARIAS	20.605.0021.2089.0000						11.000,00
3	DESPESAS CORREN					11.000,00	
3	OUTRAS DESPESAS CORRENTES				11.000,00		
	MATERIAL DE CONSUMO		3.3.90.30.00	3.000,00			
	OUTROS SERVIÇOS DE TERCEIROS - PESSOA FÍSICA		3.3.90.36.00	3.000,00			
	OUTROS SERVIÇOS DE TERCEIROS - PESSOA JURÍDICA		3.3.90.39.00	5.000,00			
REALIZAÇÃO DE SEMINÁRIOS, FEIRAS E EVENTOS	20.605.0021.2095.0000						15.000,00
3	DESPESAS CORREN					15.000,00	
3	OUTRAS DESPESAS CORRENTES				15.000,00		
	MATERIAL DE CONSUMO		3.3.90.30.00	5.000,00			
	OUTROS SERVIÇOS DE TERCEIROS - PESSOA FÍSICA		3.3.90.36.00	5.000,00			
	OUTROS SERVIÇOS DE TERCEIROS - PESSOA JURÍDICA		3.3.90.39.00	5.000,00			
MANUTENÇÃO DOS SERVIÇOS DE CORREÇÃO	20.605.0018.2098.0000						27.000,00
3	DESPESAS CORREN					27.000,00	
3	OUTRAS DESPESAS CORRENTES				27.000,00		
	MATERIAL DE CONSUMO		3.3.90.30.00	3.000,00			
	OUTROS SERVIÇOS DE TERCEIROS - PESSOA FÍSICA		3.3.90.36.00	22.000,00			
	OUTROS SERVIÇOS DE TERCEIROS - PESSOA JURÍDICA		3.3.90.39.00	2.000,00			

CAKIA

LAGOA ALEGRE - PI

LOA 2022

**PREFEITURA MUNIC. DE LAGOA ALEGRE**

PRAÇA RAUL DA SILVA COSTA - CNPJ:41522327/0001-00

Orçamento Programa - Exercício de 2022

Página 11

QUADRO AUXILIAR DE DETALHAMENTO DA DESPESA

Lei, Data:

PODER	07	PODER EXECUTIVO					
ORÇÃO	02	SECRETARIA DE ADMINISTRAÇÃO, PLANEJAMENTO E SERVIÇOS PÚBLICOS					
UNIDADE	01	SECRETARIA DE ADMINISTRAÇÃO, PLANEJAMENTO E SERV. PÚBLICOS					
Aplicação Programada	Proj/Ativ	Finalidade	Categoria	Detalhada	Total Grupo	Total Categ.	Total Func.
		F.R. - C.A.					
MANUTENÇÃO DOS SERVIÇOS DE CORREIÇÃO	20.806.0018.2004.0000						27.000,00
MANUT. DA GERENÇA DE DESENVOLVIMENTO RURAL	20.608.0021.2005.0000						44.000,00
1 DESPESAS CORREN						39.000,00	
1 PESSOAL E ENCARGOS SOCIAIS					24.000,00		
VENCIMENTOS E VANTAGENS FIXAS - PESSOAL CIVIL		3.1.90.11.00		24.000,00			
3 OUTRAS DESPESAS CORRENTES					15.000,00		
MATERIAL DE CONSUMO		3.3.90.30.00		5.000,00			
OUTROS SERVIÇOS DE TERCEIROS - PESSOA FÍSICA		3.3.90.39.00		5.000,00			
OUTROS SERVIÇOS DE TERCEIROS - PESSOA JURÍDICA		3.3.90.39.00		5.000,00			
4 DESPESAS DE CAPITAL						5.000,00	
4 INVESTIMENTOS					5.000,00		
EQUIPAMENTOS E MATERIAL PERMANENTE		4.4.90.52.00		5.000,00			
AQUISIÇÃO DE NITS DE IRRIGAÇÃO	20.607.0021.1073.0000						13.000,00
4 DESPESAS DE CAPITAL						13.000,00	
4 INVESTIMENTOS					13.000,00		
EQUIPAMENTOS E MATERIAL PERMANENTE		4.4.90.52.00		3.000,00			
EQUIPAMENTOS E MATERIAL PERMANENTE		4.4.90.52.00		5.000,00			
EQUIPAMENTOS E MATERIAL PERMANENTE		4.4.90.52.00		5.000,00			
IMPLANTAÇÃO E INCENTIVO A PROJETOS DE PSICULTURA	20.808.0021.1042.0000						10.000,00
4 DESPESAS DE CAPITAL						10.000,00	
4 INVESTIMENTOS					10.000,00		
CERAS E INSTALAÇÕES		4.4.90.51.00		5.000,00			
EQUIPAMENTOS E MATERIAL PERMANENTE		4.4.90.52.00		5.000,00			
MANUTENÇÃO DOS SERVIÇOS DE ILUMINAÇÃO PÚBLICA	25.762.0017.3020.0000						540.000,00
3 DESPESAS CORREN						340.000,00	
3 OUTRAS DESPESAS CORRENTES					540.000,00		
MATERIAL DE CONSUMO		3.3.90.30.00		50.000,00			
MATERIAL DE CONSUMO		3.3.90.30.00		40.000,00			
OUTROS SERVIÇOS DE TERCEIROS - PESSOA FÍSICA		3.3.90.39.00		10.000,00			
OUTROS SERVIÇOS DE TERCEIROS - PESSOA JURÍDICA		3.3.90.39.00		60.000,00			
OUTROS SERVIÇOS DE TERCEIROS - PESSOA JURÍDICA		3.3.90.39.00		370.000,00			
ENCARGOS COM PRECATÓRIOS E SENTENÇAS JUDICIAIS	20.846.0022.2012.0000						600.000,00
3 DESPESAS CORREN						600.000,00	
1 PESSOAL E ENCARGOS SOCIAIS					600.000,00		
SENTENÇAS JUDICIAIS		3.1.90.91.00		600.000,00			
3 OUTRAS DESPESAS CORRENTES					60.000,00		
SENTENÇAS JUDICIAIS		3.3.90.91.00		60.000,00			



PREFEITURA MUNIC. DE LAGOA ALEGRE
 PRAÇA RAUL DA SILVA COSTA - CNPJ:41522327/0001-00

Orçamento Programa - Exercício de 2022

Página 12

QUADRO AUXILIAR DE DETALHAMENTO DA DESPESA

Leit., Data:

PODER	02	PODER EXECUTIVO
ORGAO	02	SECRETARIA DE ADMINISTRAÇÃO, PLANEJAMENTO E SERVIÇOS PÚBLICOS
UNIDADE	01	SECRETARIA DE ADMINISTRAÇÃO, PLANEJAMENTO E SERV. PÚBLICOS

Aplicação Programada	Proj/Ativ	Finalidade	Categoria	Detalhada	Total Grupo	Total Categ.	Total Func.
		F.R. - C.A.					
TOTAL						4.183.020,00	

**PREFEITURA MUNIC. DE LAGOA ALEGRE**

PRAÇA RAUL DA SILVA COSTA - CNPJ 141522327/0001-00

Orçamento Programa - Exercício de 2022

Página 13

QUADRO AUXILIAR DE DETALHAMENTO DA DESPESA

Lei: , Data:

PODER	02	PODER EXECUTIVO					
ORGÃO	03	SECRETARIA MUNICIPAL DE FINANÇAS					
UNIDADE	01	SECRETARIA MUNICIPAL DE FINANÇAS - SEFI					
Aplicação Programada	Proj/Ativ	Finalidade	Categoria	Detalhada	Total Grupo	Total Categ.	Total Func.
		F.R. - C.A.					
MANUTENÇÃO E IMPLANTAÇÃO DO PLANO DIRETOR	04.121.0005.2082.0000						11.000,00
3	DESPESAS CORREN					11.000,00	
3	OUTRAS DESPESAS CORRENTES				11.000,00		
	MATERIAL DE CONSUMO		3.3.90.30.00	3.000,00			
	SERVIÇOS DE CONSULTORIA		3.3.90.35.00	3.000,00			
	OUTROS SERVIÇOS DE TERCEIROS - PESSOA FÍSICA		3.3.90.36.00	2.000,00			
	OUTROS SERVIÇOS DE TERCEIROS - PESSOA JURÍDICA		3.3.90.39.00	3.000,00			
TREINAMENTO E QUALIFICAÇÃO DE PESSOAL	04.122.0005.2077.0000						13.000,00
3	DESPESAS CORREN					13.000,00	
3	OUTRAS DESPESAS CORRENTES				13.000,00		
	MATERIAL DE CONSUMO		3.3.90.30.00	5.000,00			
	OUTROS SERVIÇOS DE TERCEIROS - PESSOA FÍSICA		3.3.90.36.00	3.000,00			
	OUTROS SERVIÇOS DE TERCEIROS - PESSOA JURÍDICA		3.3.90.39.00	5.000,00			
APARELHAMENTO E MODERNIZAÇÃO TRIBUTÁRIA E FINANCEIRA	04.123.0005.1007.0000						73.000,00
3	DESPESAS CORREN					23.000,00	
3	OUTRAS DESPESAS CORRENTES				23.000,00		
	OUTROS SERVIÇOS DE TERCEIROS - PESSOA JURÍDICA		3.3.90.39.00	3.000,00			
	OUTROS SERVIÇOS DE TERCEIROS - PESSOA JURÍDICA		3.3.90.39.00	20.000,00			
4	DESPESAS DE CAPT					50.000,00	
4	INVESTIMENTOS				50.000,00		
	EQUIPAMENTOS E MATERIAL PERMANENTE		4.4.90.52.00	20.000,00			
	EQUIPAMENTOS E MATERIAL PERMANENTE		4.4.90.52.00	30.000,00			
ENCARGOS COM A SECRETARIA DE FINANÇAS	04.123.0005.2021.0000						240.500,00
3	DESPESAS CORREN					235.500,00	
1	PESSOAL E ENCARGOS SOCIAIS				102.000,00		
	CONTRATAÇÃO POR TEMPO DETERMINADO		3.1.90.04.00	1.500,00			
	VENCIMENTOS E VANTAGENS FIXAS - PESSOAL CIVIL		3.1.90.11.00	96.000,00			
	OBRIGAÇÕES PATRONAIS		3.1.90.13.00	2.600,00			
	INDENZAÇÕES E RESTITUIÇÕES TRABALHISTAS		3.1.90.34.00	2.000,00			
	CONTRIBUIÇÕES PATRONAIS		3.1.91.13.00	1.600,00			
2	OUTRAS DESPESAS CORRENTES				133.500,00		
	DIARIAS - CIVIL		3.3.90.14.00	18.000,00			
	MATERIAL DE CONSUMO		3.3.90.30.00	5.000,00			
	SERVIÇOS DE CONSULTORIA		3.3.90.35.00	24.000,00			
	OUTROS SERVIÇOS DE TERCEIROS - PESSOA FÍSICA		3.3.90.36.00	24.000,00			
	OUTROS SERVIÇOS DE TERCEIROS - PESSOA JURÍDICA		3.3.90.39.00	50.000,00			
	SERVIÇOS DE TECNOLOGIA DA INFORMAÇÃO E COMUNICAÇÃO		3.3.90.40.00	12.000,00			
	DESPESAS DE EXERCÍCIOS ANTERIORES		3.3.90.52.00	500,00			
4	DESPESAS DE CAPT					5.000,00	
4	INVESTIMENTOS				5.000,00		
	EQUIPAMENTOS E MATERIAL PERMANENTE		4.4.90.52.00	5.000,00			
MANUTENÇÃO DO SETOR DE TRIBUTOS E FISCALIZAÇÃO	04.123.0005.2080.0000						25.000,00
3	DESPESAS CORREN					25.000,00	



PREFEITURA MUNIC. DE LAGOA ALEGRE
PRAÇA RAUL DA SILVA COSTA - CNPJ:41522327/0001-00

Orçamento Programa - Exercício de 2022.

Página 14

QUADRO AUXILIAR DE DETALHAMENTO DA DESPESA

Lei: , Data:

PODER	02	PODER EXECUTIVO
ORÇÃO	03	SECRETARIA MUNICIPAL DE FINANÇAS
UNIDADE	01	SECRETARIA MUNICIPAL DE FINANÇAS - SEFI

Aplicação Programada	Proj/Ativ	Finalidade	Categoria	Detalhada	Total Grupo	Total Categ.	Total Func.
		F.R. - C.A.					
MANUTENÇÃO DO SETOR DE TRIBUTOS E FISCALIZAÇÃO	04.123.0000.2000.0000						26.000,00
3	DESPESAS CORREN					23.000,00	
1	PESSOAL E ENCARGOS SOCIAIS				14.000,00		
	VENCIMENTOS E VANTAGENS FIXAS - PESSOAL CIVIL		3.1.90.11.00	12.000,00			
	OBRIGAÇÕES PATRONAIS		3.1.90.13.00	2.000,00			
3	OUTRAS DESPESAS CORRENTES				9.000,00		
	DIÁRIAS - CIVIL		3.3.90.14.00	3.000,00			
	MATERIAL DE CONSUMO		3.3.90.30.00	2.000,00			
	OUTROS SERVIÇOS DE TERCEIROS - PESSOA FÍSICA		3.3.90.36.00	2.000,00			
	OUTROS SERVIÇOS DE TERCEIROS - PESSOA JURÍDICA		3.3.90.39.00	2.000,00			
4	DESPESAS DE CAPT					2.000,00	
4	INVESTIMENTOS				2.000,00		
	EQUIPAMENTOS E MATERIAL PERMANENTE		4.4.90.52.00	2.000,00			
ENCARGOS COM AMORTIZAÇÃO DA DÍVIDA	28.843.0022.2022.0000						810.000,00
3	DESPESAS CORREN					10.000,00	
2	JUROS E ENCARGOS DA DÍVIDA				10.000,00		
	JUROS SOBRE A DÍVIDA POR CONTRATO		3.2.90.21.00	5.000,00			
	OUTROS ENCARGOS SOBRE A DÍVIDA POR CONTRATO		3.2.90.22.00	5.000,00			
4	DESPESAS DE CAPT					600.000,00	
6	AMORTIZAÇÃO DA DÍVIDA				600.000,00		
	PRINCIPAL DA DÍVIDA CONTRATUAL RESGATADO		4.5.90.71.00	600.000,00			
ENCARGOS COM PASEP	70.448.0022.2013.0000						70.000,00
3	DESPESAS CORREN					70.000,00	
3	OUTRAS DESPESAS CORRENTES				70.000,00		
	OBRIGAÇÕES TRIBUTÁRIAS E CONTRIBUTIVAS		3.3.90.47.00	66.000,00			
	OBRIGAÇÕES TRIBUTÁRIAS E CONTRIBUTIVAS		3.3.90.47.00	8.000,00			
	OBRIGAÇÕES TRIBUTÁRIAS E CONTRIBUTIVAS		3.3.90.47.00	1.000,00			
	OBRIGAÇÕES TRIBUTÁRIAS E CONTRIBUTIVAS		3.3.90.47.00	1.000,00			
	OBRIGAÇÕES TRIBUTÁRIAS E CONTRIBUTIVAS		3.3.90.47.00	2.000,00			
TOTAL							1.050.000,00

[Handwritten signature]

LAGOA ALEGRE - PI

LOA 2022



PREFEITURA MUNIC. DE LAGOA ALEGRE
PRAÇA RAUL DA SILVA COSTA - CNPJ 41522327/0001-00

Orçamento Programa - Exercício de 2022

Página 15

QUADRO AUXILIAR DE DETALHAMENTO DA DESPESA

Lei: , Data:

PODER	02	PODER EXECUTIVO
ORGÃO	05	SECRETARIA MUNICIPAL DE EDUCAÇÃO
UNIDADE	01	SECRETARIA MUNICIPAL DE EDUCAÇÃO - SEMED

Aplicação Programada	Proj/Ativ	Finalidade	Categoria	Detalhada	Total Grupo	Total Categ.	Total Func.
		F.R. - C.A.					
TREINAMENTO E QUALIFICAÇÃO DE PESSOAL		12.361.0023.2007.0000					20.000,00
1	DESPESAS CORREN					20.000,00	
1	OUTRAS DESPESAS CORRENTES				20.000,00		
	MATERIAL DE CONSUMO		3.3.90.30.00	5.000,00			
	OUTROS SERVIÇOS DE TERCEIROS - PESSOA FISICA		3.3.90.36.00	5.000,00			
	OUTROS SERVIÇOS DE TERCEIROS - PESSOA JURÍDICA		3.3.90.39.00	10.000,00			
MANUTENÇÃO E DESENVOLVIMENTO DO ENSINO		12.361.0023.2004.0000					800.000,00
3	DESPESAS CORREN					800.000,00	
1	PESSOAL E ENCARGOS SOCIAIS				377.000,00		
	CONTRATAÇÃO POR TEMPO DETERMINADO		3.1.90.04.00	2.000,00			
	VENCIMENTOS E VANTAGENS FIXAS - PESSOAL CIVIL		3.1.90.11.00	60.000,00			
	OBRIGAÇÕES PATRONAIS		3.1.90.13.00	12.000,00			
	SENTENÇAS JUDICIAIS		3.1.90.91.00	200.000,00			
	DESPESAS DE EXERCÍCIOS ANTERIORES		3.1.90.92.00	1.000,00			
	CONTRIBUIÇÕES PATRONAIS		3.1.91.13.00	2.000,00			
3	OUTRAS DESPESAS CORRENTES				423.000,00		
	DIÁRIAS - CIVIL		3.3.90.14.00	5.000,00			
	MATERIAL DE CONSUMO		3.3.90.30.00	100.000,00			
	MATERIAL DE CONSUMO		3.3.90.30.00	10.000,00			
	OUTROS SERVIÇOS DE TERCEIROS - PESSOA FISICA		3.3.90.36.00	40.000,00			
	OUTROS SERVIÇOS DE TERCEIROS - PESSOA FISICA		3.3.90.36.00	5.000,00			
	OUTROS SERVIÇOS DE TERCEIROS - PESSOA JURÍDICA		3.3.90.39.00	30.000,00			
	OUTROS SERVIÇOS DE TERCEIROS - PESSOA JURÍDICA		3.3.90.39.00	1.000,00			
	SERVIÇOS DE TECNOLOGIA DA INFORMAÇÃO E COMUNICAÇÃO		3.3.90.40.00	10.000,00			
	SENTENÇAS JUDICIAIS		3.3.90.91.00	60.000,00			
	DESPESAS DE EXERCÍCIOS ANTERIORES		3.3.90.92.00	2.000,00			
	INDENIZAÇÕES E RESTITUIÇÕES		3.3.90.93.00	2.000,00			
	INDENIZAÇÕES E RESTITUIÇÕES		3.3.92.83.00	1.000,00			
MANUTENÇÃO DA EDUCAÇÃO DE JOVENS E ADULTOS		12.361.0023.2025.0000					40.000,00
3	DESPESAS CORREN					40.000,00	
1	PESSOAL E ENCARGOS SOCIAIS				28.000,00		
	CONTRATAÇÃO POR TEMPO DETERMINADO		3.1.90.04.00	2.000,00			
	VENCIMENTOS E VANTAGENS FIXAS - PESSOAL CIVIL		3.1.90.11.00	24.000,00			
	OBRIGAÇÕES PATRONAIS		3.1.90.13.00	1.000,00			
	CONTRIBUIÇÕES PATRONAIS		3.1.91.13.00	1.000,00			
3	OUTRAS DESPESAS CORRENTES				12.000,00		
	DIÁRIAS - CIVIL		3.3.90.14.00	2.000,00			
	MATERIAL DE CONSUMO		3.3.90.30.00	5.000,00			
	OUTROS SERVIÇOS DE TERCEIROS - PESSOA FISICA		3.3.90.36.00	2.000,00			
	OUTROS SERVIÇOS DE TERCEIROS - PESSOA JURÍDICA		3.3.90.39.00	4.000,00			
4	DESPESAS DE CAPT					5.000,00	
4	INVESTIMENTOS				5.000,00		
	EQUIPAMENTOS E MATERIAL PERMANENTE		4.4.90.52.00	5.000,00			
MANUTENÇÃO DO CONSELHO MUNICIPAL DE EDUCAÇÃO		12.361.0023.2101.0000					12.000,00
3	DESPESAS CORREN					12.000,00	

[Handwritten signature]

LAGOA ALEGRE - PI

LOA 2022



PREFEITURA MUNIC. DE LAGOA ALEGRE
PRAÇA RAUL DA SILVA COSTA - CNPJ:41522327/0001-00

Orçamento-Programa - Exercício de 2022

Página 16

QUADRO AUXILIAR DE DETALHAMENTO DA DESPESA

Lei, Data:

PODER	02	PODER EXECUTIVO
ORGAO	05	SECRETARIA MUNICIPAL DE EDUCAÇÃO
UNIDADE	01	SECRETARIA MUNICIPAL DE EDUCAÇÃO - SEMED

Aplicação Programada	Proj/Ativ	Finalidade	Categoria	Detalhada	Total/Grupo	Total Categ.	Total Func.
		F.R. - C.A.					
MANUTENÇÃO DO CONSELHO MUNICIPAL DE EDUCAÇÃO	12.381.0023.2101.0000						12.000,00
0	DESPESAS CORREN					12.000,00	
3	OUTRAS DESPESAS CORRENTES				12.000,00		
	DIARIAS - CIVIL		3.3.90.14.00	3.000,00			
	MATERIAL DE CONSUMO		3.3.90.30.00	3.000,00			
	OUTROS SERVIÇOS DE TERCEIROS - PESSOA FÍSICA		3.3.90.36.00	3.000,00			
	OUTROS SERVIÇOS DE TERCEIROS - PESSOA JURÍDICA		3.3.90.39.00	3.000,00			
MANUTENÇÃO DO TRANSPORTE ESCOLAR	12.381.0024.2028.0000						351.000,00
3	DESPESAS CORREN					351.000,00	
1	PESSOAL E ENCARGOS SOCIAIS				1.000,00		
	SENTENÇAS JUDICIAIS		3.1.90.91.00	1.000,00			
3	OUTRAS DESPESAS CORRENTES				350.000,00		
	MATERIAL DE CONSUMO		3.3.90.30.00	75.000,00			
	MATERIAL DE CONSUMO		3.3.90.30.00	40.000,00			
	OUTROS SERVIÇOS DE TERCEIROS - PESSOA FÍSICA		3.3.90.36.00	25.000,00			
	OUTROS SERVIÇOS DE TERCEIROS - PESSOA FÍSICA		3.3.90.36.00	20.000,00			
	OUTROS SERVIÇOS DE TERCEIROS - PESSOA JURÍDICA		3.3.90.39.00	60.000,00			
	OUTROS SERVIÇOS DE TERCEIROS - PESSOA JURÍDICA		3.3.90.39.00	100.000,00			
	OUTROS SERVIÇOS DE TERCEIROS - PESSOA JURÍDICA		3.3.90.39.00	40.000,00			
ENCARGOS COM MERENDA ESCOLAR	12.381.0024.2077.0100						501.000,00
3	DESPESAS CORREN					501.000,00	
1	PESSOAL E ENCARGOS SOCIAIS				1.000,00		
	SENTENÇAS JUDICIAIS		3.1.90.91.00	1.000,00			
3	OUTRAS DESPESAS CORRENTES				500.000,00		
	MATERIAL DE CONSUMO		3.3.90.30.00	500.000,00			
ENCARGOS COM SALÁRIO EDUCAÇÃO	12.381.0024.2090.0000						180.000,00
3	DESPESAS CORREN					180.000,00	
1	PESSOAL E ENCARGOS SOCIAIS				1.000,00		
	SENTENÇAS JUDICIAIS		3.1.90.91.00	1.000,00			
3	OUTRAS DESPESAS CORRENTES				184.000,00		
	DIARIAS - CIVIL		3.3.90.14.00	5.000,00			
	MATERIAL DE CONSUMO		3.3.90.30.00	40.000,00			
	OUTROS SERVIÇOS DE TERCEIROS - PESSOA FÍSICA		3.3.90.36.00	70.000,00			
	OUTROS SERVIÇOS DE TERCEIROS - PESSOA JURÍDICA		3.3.90.39.00	65.000,00			
	SENTENÇAS JUDICIAIS		3.1.90.91.00	1.000,00			
4	DESPESAS DE CAPITAL					5.000,00	
4	INVESTIMENTOS				5.000,00		
	EQUIPAMENTOS E MATERIAL PERMANENTE		4.4.90.52.00	5.000,00			
ENCARGO COM CIPDDE	12.381.0024.2092.0000						20.000,00
3	DESPESAS CORREN					20.000,00	
1	PESSOAL E ENCARGOS SOCIAIS				1.000,00		
	SENTENÇAS JUDICIAIS		3.1.90.91.00	1.000,00			
3	OUTRAS DESPESAS CORRENTES				24.000,00		
	MATERIAL DE CONSUMO		3.3.90.30.00	18.000,00			
	OUTROS SERVIÇOS DE TERCEIROS - PESSOA JURÍDICA		3.3.90.39.00	6.000,00			

CAMM

PREFEITURA MUNIC. DE LAGOA ALEGRE
 PRAÇA RAUL DA SILVA COSTA - CNPJ:415223270001-00

Departamento Programa - Exercício de 2022

Página 17

QUADRO AUXILIAR DE DETALHAMENTO DA DESPESA

Lei: , Data:

PODER	02	PODER EXECUTIVO					
ORGÃO	05	SECRETARIA MUNICIPAL DE EDUCAÇÃO					
UNIDADE	01	SECRETARIA MUNICIPAL DE EDUCAÇÃO - SEMED					
Aplicação Programada	Proj.Ativ	Finalidade	Categoria	Detalhada	Total Grupo	Total Categ.	Total Func.
		F.R. - C.A.					
ENCARGOS COM O PODE		12.961.0024.2002.0000					25.000,00
MANUTENÇÃO DO PROGRAMA MUNICIPAL DE EDUCAÇÃO AMBIENTAL		12.301.0024.2007.0000					13.000,00
3	DESPESAS CORREN					13.000,00	
3	OUTRAS DESPESAS CORRENTES					13.000,00	
	DIARIAS - CIVIL	3.3.90.14.00	2.000,00				
	MATERIAL DE CONSUMO	3.3.90.30.00	5.000,00				
	OUTROS SERVIÇOS DE TERCEIROS - PESSOA FÍSICA	3.3.90.38.00	3.000,00				
	OUTROS SERVIÇOS DE TERCEIROS - PESSOA JURÍDICA	3.3.90.39.00	3.000,00				
CONSTRUÇÃO, REFORMA E AMPLIAÇÃO DE ESCOLAS		12.361.0025.1004.0000					230.000,00
4	DESPESAS DE CAPT					230.000,00	
4	INVESTIMENTOS					230.000,00	
	OBRAS E INSTALAÇÕES	4.4.90.51.00	80.000,00				
	OBRAS E INSTALAÇÕES	4.4.90.51.00	20.000,00				
	OBRAS E INSTALAÇÕES	4.4.90.51.00	100.000,00				
	OBRAS E INSTALAÇÕES	4.4.90.51.00	30.000,00				
APARELHAMENTO E MODERNIZAÇÃO DO ENSINO		12.361.0025.1005.0000					110.000,00
4	DESPESAS DE CAPT					110.000,00	
4	INVESTIMENTOS					110.000,00	
	EQUIPAMENTOS E MATERIAL PERMANENTE	4.4.90.52.00	80.000,00				
	EQUIPAMENTOS E MATERIAL PERMANENTE	4.4.90.52.00	20.000,00				
	EQUIPAMENTOS E MATERIAL PERMANENTE	4.4.90.52.00	30.000,00				
	EQUIPAMENTOS E MATERIAL PERMANENTE	4.4.90.52.00	10.000,00				
AQUISIÇÃO DE LIVROS ESCOLARES		12.361.0025.1006.0000					40.000,00
3	DESPESAS CORREN					40.000,00	
3	OUTRAS DESPESAS CORRENTES					40.000,00	
	MATERIAL DE CONSUMO	3.3.90.30.00	20.000,00				
4	DESPESAS DE CAPT					20.000,00	
4	INVESTIMENTOS					20.000,00	
	EQUIPAMENTOS E MATERIAL PERMANENTE	4.4.90.52.00	20.000,00				
PERFURAÇÃO E INSTALAÇÃO DE POÇOS EM ESCOLAS		12.361.0025.1007.0000					30.000,00
4	DESPESAS DE CAPT					30.000,00	
4	INVESTIMENTOS					30.000,00	
	OBRAS E INSTALAÇÕES	4.4.90.51.00	20.000,00				
	EQUIPAMENTOS E MATERIAL PERMANENTE	4.4.90.52.00	10.000,00				
AQUISIÇÃO DE VEÍCULOS		12.361.0025.1008.0000					60.000,00
4	DESPESAS DE CAPT					60.000,00	
4	INVESTIMENTOS					60.000,00	
	EQUIPAMENTOS E MATERIAL PERMANENTE	4.4.90.52.00	30.000,00				
	EQUIPAMENTOS E MATERIAL PERMANENTE	4.4.90.52.00	30.000,00				
CONSTRUÇÃO, REFORMA E AMPLIAÇÃO DE PRÉDIOS		12.361.0025.1009.0000					60.000,00





PREFEITURA MUNIC. DE LAGOA ALEGRE
PRAÇA RAUL DA SILVA COSTA - CNPJ:41522327/0001-00

Orçamento Programa - Exercício de 2022

Página 16

QUADRO AUXILIAR DE DETALHAMENTO DA DESPESA

Lei: , Data:

PODER	02	PODER EXECUTIVO
ORGAO	05	SECRETARIA MUNICIPAL DE EDUCAÇÃO
UNIDADE	01	SECRETARIA MUNICIPAL DE EDUCAÇÃO - SEMED

Aplicação Programada	Proj/Ativ	Finalidade F.R. - C.A.	Categoria	Detalhada	Total Grupo	Total Categ.	Total Func.
DA EDUCAÇÃO							
4	4	DESPESAS DE CAPÍT				40.000,00	
		INVESTIMENTOS			40.000,00		
		OBRAS E INSTALAÇÕES	4.4.90.51.00	20.000,00			
		OBRAS E INSTALAÇÕES	4.4.90.51.00	20.000,00			
AQUISIÇÃO DE ONIBUS ESCOLAR 12.361.0025.1056.0000							
4	4	DESPESAS DE CAPÍT				220.000,00	120.000,00
		INVESTIMENTOS			220.000,00		
		EQUIPAMENTOS E MATERIAL PERMANENTE	4.4.90.52.00	100.000,00			
		EQUIPAMENTOS E MATERIAL PERMANENTE	4.4.90.52.00	20.000,00			
		EQUIPAMENTOS E MATERIAL PERMANENTE	4.4.90.52.00	100.000,00			
CONSTRUÇÃO, REFORMA E AMPLIAÇÃO DE QUADRAS ESCOLARES 12.361.0025.1055.0000							
4	4	DESPESAS DE CAPÍT				130.000,00	130.000,00
		INVESTIMENTOS			130.000,00		
		OBRAS E INSTALAÇÕES	4.4.90.51.00	50.000,00			
		OBRAS E INSTALAÇÕES	4.4.90.51.00	50.000,00			
		OBRAS E INSTALAÇÕES	4.4.90.51.00	30.000,00			
AQUISIÇÃO E/OU INDENIZAÇÃO DE IMÓVEIS 12.361.0025.1060.0000							
4	4	DESPESAS DE CAPÍT				20.000,00	20.000,00
		INVESTIMENTOS			20.000,00		
		AQUISIÇÃO DE IMÓVEIS	4.4.90.61.00	20.000,00			
CONSTRUÇÃO, REFORMA E AMPLIAÇÃO DE CRÉCHES E PRÉ ESCOLAS 12.368.0025.1025.0000							
4	4	DESPESAS DE CAPÍT				120.000,00	120.000,00
		INVESTIMENTOS			120.000,00		
		OBRAS E INSTALAÇÕES	4.4.90.51.00	50.000,00			
		OBRAS E INSTALAÇÕES	4.4.90.51.00	20.000,00			
		OBRAS E INSTALAÇÕES	4.4.90.51.00	50.000,00			
AQUISIÇÃO E/OU INDENIZAÇÃO DE IMÓVEIS 12.368.0025.1030.0000							
4	4	DESPESAS DE CAPÍT				10.000,00	10.000,00
		INVESTIMENTOS			10.000,00		
		AQUISIÇÃO DE IMÓVEIS	4.4.90.61.00	10.000,00			
MANUTENÇÃO ENSINO INFANTIL E PRÉ ESCOLAR 12.365.0025.2029.0000							
3	3	DESPESAS CORREN				114.000,00	114.000,00
		PESSOAL E ENCARGOS SOCIAIS			41.000,00		
		CONTRATAÇÃO POR TEMPO DETERMINADO	3.1.90.04.00	2.000,00			
		VENCIMENTOS E VANTAGENS FIXAS - PESSOAL CIVIL	3.1.90.11.00	36.000,00			
		OBRIGAÇÕES PATRONAIS	3.1.90.13.00	2.000,00			
		CONTRIBUIÇÕES PATRONAIS	3.1.91.13.00	1.000,00			

[Handwritten signature]



PREFEITURA MUNIC. DE LAGOA ALEGRE
 PRAÇA RAUL DA SILVA COSTA - CNPJ:41522327/0001-00

Orçamento Programa - Exercício de 2022

Página 19

QUADRO AUXILIAR DE DETALHAMENTO DA DESPESA

Lei: , Data:

PODER	02	PODER EXECUTIVO
ORGÃO	05	SECRETARIA MUNICIPAL DE EDUCAÇÃO
UNIDADE	01	SECRETARIA MUNICIPAL DE EDUCAÇÃO - SEMED

Aplicação Programada	Proj/Ativ	Finalidade	Categoria	Detalhada	Total Grupo	Total Categ.	Total Func.
		F.R. - C.A.					
MANUTENÇÃO ENSINO INFANTIL E PRE ESCOLAR	12.365.0005.2028.0000						115.000,00
1- DESPESAS CORREN						114.000,00	
3- OUTRAS DESPESAS CORRENTES					73.000,00		
DIARIAS - CIVIL			3.3.90.14.00	3.000,00			
MATERIAL DE CONSUMO			3.3.90.30.00	30.000,00			
OUTROS SERVIÇOS DE TERCEIROS - PESSOA FISICA			3.3.90.36.00	20.000,00			
OUTROS SERVIÇOS DE TERCEIROS - PESSOA JURIDICA			3.3.90.38.00	20.000,00			
4- DESPESAS DE CAPX						5.000,00	
4 INVESTIMENTOS					5.000,00		
EQUIPAMENTOS E MATERIAL PERMANENTE			4.4.90.52.00	5.000,00			
TOTAL							2.887.000,00

[Handwritten signature]



PREFEITURA MUNIC. DE LAGOA ALEGRE
PRAÇA RAUL DA SILVA COSTA - CNPJ 41522327/0001-00

Orçamento Programa - Exercício de 2022

Página 20

QUADRO AUXILIAR DE DETALHAMENTO DA DESPESA

Lei: , Data:

PODER	02	PODER EXECUTIVO
ORÇÃO	05	SECRETARIA MUNICIPAL DE EDUCAÇÃO
UNIDADE	02	FUNDO DE MANUT. E DESENV. DA EDUCAÇÃO BÁSICA - FUNDEB

Aplicação Programada	Proj/Ativ	Finalidade	Categoria	Detalhada	Total Grupo	Total Categ.	Total Func.
F.R. - C.A.							
CONSTRUÇÃO, REFORMA E AMPLIAÇÃO DE ESCOLAS - 12.361.0023.1029.0000 250.000,00							
4	DESPESAS DE CAPÍT					250.000,00	
4	INVESTIMENTOS				250.000,00		
	OBRAS E INSTALAÇÕES		4.4.90.51.00	250.000,00			
AQUIRÇÃO DE LIVROS ESCOLARES - 12.361.0023.1030.0000 130.000,00							
3	DESPESAS CORREN					100.000,00	
3	OUTRAS DESPESAS CORRENTES				100.000,00		
	MATERIAL DE CONSUMO		3.3.90.30.00	100.000,00			
4	DESPESAS DE CAPÍT					30.000,00	
4	INVESTIMENTOS				20.000,00		
	EQUIPAMENTOS E MATERIAL PERMANENTE		4.4.90.52.00	20.000,00			
AQUIRÇÃO DE EQUIPAMENTOS E MAT. PERMANENTES P/ EDUCAÇÃO - 12.361.0023.1031.0000 100.000,00							
4	DESPESAS DE CAPÍT					100.000,00	
4	INVESTIMENTOS				100.000,00		
	EQUIPAMENTOS E MATERIAL PERMANENTE		4.4.90.52.00	100.000,00			
CONSTRUÇÃO, REFORMA E AMPLIAÇÃO DE PREDIOS DA EDUCAÇÃO - 12.361.0023.1050.0000 150.000,00							
4	DESPESAS DE CAPÍT					150.000,00	
4	INVESTIMENTOS				150.000,00		
	OBRAS E INSTALAÇÕES		4.4.90.51.00	150.000,00			
TREINAMENTO E QUALIFICAÇÃO DE PESSOAL - 12.361.0023.2007.0000 60.000,00							
3	DESPESAS CORREN					50.000,00	
3	OUTRAS DESPESAS CORRENTES				50.000,00		
	DIARIAS - CIVIL		3.3.90.14.00	5.000,00			
	MATERIAL DE CONSUMO		3.3.90.30.00	15.000,00			
	OUTROS SERVIÇOS DE TERCEIROS - PESSOA FISICA		3.3.90.36.00	10.000,00			
	OUTROS SERVIÇOS DE TERCEIROS - PESSOA JURIDICA		3.3.90.39.00	30.000,00			
RÉMUNERAÇÃO E ENCARGOS COM PROF. DO MAGISTÉRIO - ENS. FUND. - 12.361.0023.2033.0000 7.393.000,00							
3	DESPESAS CORREN					7.393.000,00	
1	PESSOAL E ENCARGOS SOCIAIS				7.393.000,00		
	CONTRATAÇÃO POR TEMPO DETERMINADO		3.1.90.04.00	20.000,00			
	VENCIMENTOS E VANTAGENS FIXAS - PESSOAL CIVIL		3.1.90.11.00	3.920.000,00			
	VENCIMENTOS E VANTAGENS FIXAS - PESSOAL CIVIL		3.1.90.11.00	1.600.000,00			
	VENCIMENTOS E VANTAGENS FIXAS - PESSOAL CIVIL		3.1.90.11.00	670.000,00			
	OBRIGAÇÕES PATRONAIS		3.1.90.13.00	330.000,00			
	OBRIGAÇÕES PATRONAIS		3.1.90.13.00	193.000,00			
	OUTRAS DESPESAS VARIÁVEIS - PESSOAL CIVIL		3.1.90.16.00	20.000,00			
	OUTRAS DESPESAS VARIÁVEIS - PESSOAL CIVIL		3.1.90.16.00	20.000,00			
	SENTENÇAS JUDICIAIS		3.1.90.91.00	20.000,00			
	CONTRIBUIÇÕES PATRONAIS		3.1.91.13.00	500.000,00			
	CONTRIBUIÇÕES PATRONAIS		3.1.91.13.00	100.000,00			



PREFEITURA MUNIC. DE LAGOA ALEGRE
PRAÇA RAUL DA SILVA COSTA - CNPJ:41522327/0001-00

Orçamento Programa - Exercício de 2022

Página 21

QUADRO AUXILIAR DE DETALHAMENTO DA DESPESA

Letr. Data:

PODER	02	PODER EXECUTIVO
ORÇÃO	05	SECRETARIA MUNICIPAL DE EDUCAÇÃO
UNIDADE	02	FUNDO DE MANUT. E DESENV. DA EDUCAÇÃO BÁSICA - FUNDEB

Aplicação Programada	Proj/Ativ	Finalidade	Categoria	Detalhada	Total Grupo	Total Categ.	Total Func.
		F.R. - C.A.					
REMUNERAÇÃO E ENCARGOS COM SERV. ADMINISTRATIVOS - ENS FUND - 30%	12.361.0023.2034.0000						2.358.000,00
1	DESPESAS CORREN					2.358.000,00	
1	PESSOAL E ENCARGOS SOCIAIS			560.000,00			
	CONTRATAÇÃO POR TEMPO DETERMINADO		3.1.90.04.00	50.000,00			
	VENCIMENTOS E VANTAGENS FIXAS - PESSOAL CIVIL		3.1.90.11.00	300.000,00			
	VENCIMENTOS E VANTAGENS FIXAS - PESSOAL CIVIL		3.1.90.11.00	100.000,00			
	OBRIGAÇÕES PATRONAIS		3.1.90.13.00	50.000,00			
	OBRIGAÇÕES PATRONAIS		3.1.90.13.00	30.000,00			
	OUTRAS DESPESAS VARIÁVEIS - PESSOAL CIVIL		3.1.90.16.00	10.000,00			
	SENTENÇAS JUDICIAIS		3.1.90.91.00	10.000,00			
	INDENIZAÇÕES E RESTITUIÇÕES TRABALHISTAS		3.1.90.94.00	10.000,00			
	CONTRIBUIÇÕES PATRONAIS		3.1.91.13.00	60.000,00			
	CONTRIBUIÇÕES PATRONAIS		3.1.91.13.00	40.000,00			
3	OUTRAS DESPESAS CORRENTES				1.698.000,00		
	DIÁRIAS - CIVIL		3.3.90.14.00	6.000,00			
	MATERIAL DE CONSUMO		3.3.90.30.00	600.000,00			
	PASSAGENS E DESPESAS COM LOCOMOÇÃO		3.3.90.39.00	6.000,00			
	SERVIÇOS DE CONSULTORIA		3.3.90.35.00	72.000,00			
	OUTROS SERVIÇOS DE TERCEIROS - PESSOA FÍSICA		3.3.90.36.00	80.000,00			
	OUTROS SERVIÇOS DE TERCEIROS - PESSOA FÍSICA		3.3.90.36.00	120.000,00			
	OUTROS SERVIÇOS DE TERCEIROS - PESSOA JURÍDICA		3.3.90.38.00	356.000,00			
	OUTROS SERVIÇOS DE TERCEIROS - PESSOA JURÍDICA		3.3.90.38.00	220.000,00			
	SERVIÇOS DE TECNOLOGIA DA INFORMAÇÃO E COMUNICAÇÃO		3.3.90.40.00	18.000,00			
	SENTENÇAS JUDICIAIS		3.3.90.91.00	10.000,00			
REMUNERAÇÃO E ENCARGOS COM PROF. DO MAGISTÉRIO - EJA - 70%	12.961.0023.2095.0000						74.000,00
3	DESPESAS CORREN					74.000,00	
1	PESSOAL E ENCARGOS SOCIAIS			74.000,00			
	CONTRATAÇÃO POR TEMPO DETERMINADO		3.1.90.04.00	5.000,00			
	VENCIMENTOS E VANTAGENS FIXAS - PESSOAL CIVIL		3.1.90.11.00	50.000,00			
	OBRIGAÇÕES PATRONAIS		3.1.90.13.00	5.000,00			
	OUTRAS DESPESAS VARIÁVEIS - PESSOAL CIVIL		3.1.90.16.00	2.000,00			
	CONTRIBUIÇÕES PATRONAIS		3.1.91.13.00	2.000,00			
REMUNERAÇÃO E ENCARGOS COM SERV. ADMINISTRATIVOS - EJA - 30%	12.361.0023.2036.0000						99.000,00
1	DESPESAS CORREN					99.000,00	
1	PESSOAL E ENCARGOS SOCIAIS			63.000,00			
	CONTRATAÇÃO POR TEMPO DETERMINADO		3.1.90.04.00	5.000,00			
	VENCIMENTOS E VANTAGENS FIXAS - PESSOAL CIVIL		3.1.90.11.00	60.000,00			
	OBRIGAÇÕES PATRONAIS		3.1.90.13.00	2.000,00			
	CONTRIBUIÇÕES PATRONAIS		3.1.91.13.00	2.000,00			
3	OUTRAS DESPESAS CORRENTES				30.000,00		
	DIÁRIAS - CIVIL		3.3.90.14.00	2.000,00			
	MATERIAL DE CONSUMO		3.3.90.30.00	10.000,00			
	OUTROS SERVIÇOS DE TERCEIROS - PESSOA FÍSICA		3.3.90.36.00	8.000,00			
	OUTROS SERVIÇOS DE TERCEIROS - PESSOA JURÍDICA		3.3.90.38.00	10.000,00			
CONSTRUÇÃO, REFORMA E AMPLIAÇÃO DE QUADRAS ESCOLARES	12.361.0023.1058.0000						100.000,00



PREFEITURA MUNIC. DE LAGOA ALEGRE
PRAÇA RAUL DA SILVA COSTA - CNPJ:41522327/0001-00

Orçamento Programa - Exercício de 2022

Página 22

QUADRO AUXILIAR DE DETALHAMENTO DA DESPESA

Lei, Data:

PODER	02	PODER EXECUTIVO
ORGÃO	05	SECRETARIA MUNICIPAL DE EDUCAÇÃO
UNIDADE	02	FUNDO DE MANUT. E DESENV. DA EDUCAÇÃO BÁSICA - FUNDEB

Aplicação Programada	Proj/Ativ	Finalidade	Categoria	Detalhada	Total Grupo	Total Contab.	Total Func.
		FR - CA					
CONSTRUÇÃO, REFORMA E AMPLIAÇÃO DE QUADRAS ESCOLARES	12.361.0025.1058.0000						100.000,00
4	DESPESAS DE CAPITAL					100.000,00	
4	INVESTIMENTOS				100.000,00		
	OBRAS E INSTALAÇÕES		4.4.90.51.00	100.000,00			
COBERTURA E APARELHAMENTO DE QUADRAS ESCOLARES	12.361.0025.1058.0000						100.000,00
4	DESPESAS DE CAPITAL					100.000,00	
4	INVESTIMENTOS				100.000,00		
	OBRAS E INSTALAÇÕES		4.4.90.51.00	100.000,00			
AQUISIÇÃO E AQUISIÇÃO DE IMÓVEIS	12.361.0025.1000.0000						50.000,00
4	DESPESAS DE CAPITAL					50.000,00	
4	INVESTIMENTOS				50.000,00		
	AQUISIÇÃO DE IMÓVEIS		4.4.90.51.00	50.000,00			
CONSTRUÇÃO, REFORMA E AMPLIAÇÃO DE CRECHES E PRÉ ESCOLAS	12.365.0025.1033.0000						200.000,00
4	DESPESAS DE CAPITAL					200.000,00	
4	INVESTIMENTOS				200.000,00		
	OBRAS E INSTALAÇÕES		4.4.00.51.00	100.000,00			
	OBRAS E INSTALAÇÕES		4.4.90.51.00	100.000,00			
APARELHAMENTO E MODERNIZAÇÃO DE CRECHES E PRÉ ESCOLAS	12.365.0025.1034.0000						100.000,00
4	DESPESAS DE CAPITAL					100.000,00	
4	INVESTIMENTOS				100.000,00		
	EQUIPAMENTOS E MATERIAL PERMANENTE		4.4.90.52.00	100.000,00			
CONSTRUÇÃO, REFORMA E AMPLIAÇÃO DE QUADRAS ESCOLARES	12.365.0025.1058.0000						50.000,00
4	DESPESAS DE CAPITAL					50.000,00	
4	INVESTIMENTOS				50.000,00		
	OBRAS E INSTALAÇÕES		4.4.90.51.00	50.000,00			
AQUISIÇÃO E AQUISIÇÃO DE IMÓVEIS	12.365.0025.1000.0000						50.000,00
4	DESPESAS DE CAPITAL					50.000,00	
4	INVESTIMENTOS				50.000,00		
	AQUISIÇÃO DE IMÓVEIS		4.4.90.51.00	50.000,00			
REMUNERAÇÃO E ENCARGOS COM PROF. DO MAGISTERIO - ENS. INF. - 70%	12.365.0025.2030.0000						1.645.000,00
3	DESPESAS CORREN					1.645.000,00	

**PREFEITURA MUNIC. DE LAGOA ALEGRE**

PRAÇA RAUL DA SILVA COSTA - CNPJ:4152327/0001-00

Orçamento Programa - Exercício de 2022

Página 23

Lei: , Data:

QUADRO AUXILIAR DE DETALHAMENTO DA DESPESA

PODER	02	PODER EXECUTIVO					
ORGÃO	06	SECRETARIA MUNICIPAL DE EDUCAÇÃO					
UNIDADE	02	FUNDO DE MANUT. E DESENV. DA EDUCAÇÃO BÁSICA - FUNDEB					
Aplicação Programada	Proj/Ativ	Finalidade	Categoria	Detalhada	Total Grupo	Total Categ.	Total Func.
		F.R. - C.A					
REMUNERAÇÃO E ENCARGOS COM PROF. DO MAGISTÉRIO - ENS. INF. - 70%		12.965.0025.2098.0000				1.545.000,00	
3 DESPESAS CORREN						1.545.000,00	
1 PESSOAL E ENCARGOS SOCIAIS						1.545.000,00	
CONTRATAÇÃO POR TEMPO DETERMINADO				3.1.90.04.00	10.000,00		
VENCIMENTOS E VANTAGENS FIXAS - PESSOAL CIVIL				3.1.90.11.00	870.000,00		
VENCIMENTOS E VANTAGENS FIXAS - PESSOAL CIVIL				3.1.90.11.00	400.000,00		
VENCIMENTOS E VANTAGENS FIXAS - PESSOAL CIVIL				3.1.90.11.00	300.000,00		
OBRIGAÇÕES PATRONAIS				3.1.90.13.00	20.000,00		
OUTRAS DESPESAS VARIÁVEIS - PESSOAL CIVIL				3.1.90.16.00	5.000,00		
SENTENÇAS JUDICIAIS				3.1.90.91.00	5.000,00		
INDENIZAÇÕES E RESTITUIÇÕES TRABALHISTAS				3.1.90.94.00	5.000,00		
CONTRIBUIÇÕES PATRONAIS				3.1.91.13.00	30.000,00		
REMUNERAÇÃO E ENCARGOS COM SERV ADMINISTRATIVOS - ENS. INF. - 30%		12.345.0025.2102.0000				87.000,00	
3 DESPESAS CORREN						87.000,00	
1 PESSOAL E ENCARGOS SOCIAIS						44.000,00	
CONTRATAÇÃO POR TEMPO DETERMINADO				3.1.90.04.00	5.000,00		
VENCIMENTOS E VANTAGENS FIXAS - PESSOAL CIVIL				3.1.90.11.00	30.000,00		
OBRIGAÇÕES PATRONAIS				3.1.90.13.00	2.000,00		
OUTRAS DESPESAS VARIÁVEIS - PESSOAL CIVIL				3.1.90.16.00	2.000,00		
CONTRIBUIÇÕES PATRONAIS				3.1.91.13.00	5.000,00		
9 OUTRAS DESPESAS CORRENTES						43.000,00	
MATERIAL DE CONSUMO				3.3.90.30.00	22.000,00		
OUTROS SERVIÇOS DE TERCEIROS - PESSOA FÍSICA				3.3.90.36.00	4.000,00		
OUTROS SERVIÇOS DE TERCEIROS - PESSOA JURÍDICA				3.3.90.39.00	15.000,00		
TOTAL						12.986.000,00	





PREFEITURA MUNIC. DE LAGOA ALEGRE
PRAÇA RAUL DA SILVA COSTA - CNPJ-41522327/0001-00

Orçamento Programa - Exercício de: 2022

Página 24

QUADRO AUXILIAR DE DETALHAMENTO DA DESPESA

Lei: , Data:

PODER	02	PODER EXECUTIVO						
ORGÃO	06	SECRETARIA MUNICIPAL DE SAÚDE E MEIO AMBIENTE						
UNIDADE	01	SECRETARIA MUNICIPAL DE SAÚDE E MEIO AMBIENTE - SESMA						
Aplicação Programada		Proj/Ativ	Finalidade	Categoria	Detalhada	Total Grupo	Total Categ.	Total Func.
			F.R. - C.A.					
AQUISIÇÃO DE EQUIP. E MATERIAL PERMANENTE		10.301.0010.1062.0000						5.000,00
4	DESPESAS DE CAPT						5.000,00	
4	INVESTIMENTOS					5.000,00		
	EQUIPAMENTOS E MATERIAL PERMANENTE			4.4.90.52.00	5.000,00			
MANUTENÇÃO E OPERACIONALIZAÇÃO DA SECRETARIA		10.301.0010.2040.0000						95.000,00
2	DESPESAS CORREN						95.000,00	
1	PESSOAL E ENCARGOS SOCIAIS					46.000,00		
	CONTRATAÇÃO POR TEMPO DETERMINADO			3.1.90.04.00	1.000,00			
	VENCIMENTOS E VANTAGENS FIXAS - PESSOAL CIVIL			3.1.90.11.00	36.000,00			
	OBRIGAÇÕES PATRONAIS			3.1.90.13.00	5.000,00			
	DESPESAS DE EXERCÍCIOS ANTERIORES			3.1.90.92.00	1.000,00			
	CONTRIBUIÇÕES PATRONAIS			3.1.91.13.00	3.000,00			
3	OUTRAS DESPESAS CORRENTES					34.000,00		
	DIÁRIAS - CIVIL			3.3.90.14.00	4.000,00			
	MATERIAL DE CONSUMO			3.3.90.30.00	10.000,00			
	OUTROS SERVIÇOS DE TERCEIROS - PESSOA FÍSICA			3.3.90.36.00	10.000,00			
	OUTROS SERVIÇOS DE TERCEIROS - PESSOA JURÍDICA			3.3.90.39.00	10.000,00			
	DESPESAS DE EXERCÍCIOS ANTERIORES			3.3.90.92.00	1.000,00			
MONITORAMENTO E PRESERVAÇÃO DO MEIO AMBIENTE		18.542.0028.2094.0000						8.000,00
3	DESPESAS CORREN						8.000,00	
3	OUTRAS DESPESAS CORRENTES					8.000,00		
	MATERIAL DE CONSUMO			3.3.90.30.00	3.000,00			
	OUTROS SERVIÇOS DE TERCEIROS - PESSOA FÍSICA			3.3.90.36.00	1.000,00			
	OUTROS SERVIÇOS DE TERCEIROS - PESSOA JURÍDICA			3.3.90.39.00	5.000,00			
TOTAL								95.000,00

LAGOA ALEGRE - PI

LOA 2022

**PREFEITURA MUNIC. DE LAGOA ALEGRE**

PRAÇA RAUL DA SILVA COSTA - CNPJ:41522327/0001-00

Orçamento Programa - Exercício de 2022

Página 25

Lei: , Data:

QUADRO AUXILIAR DE DETALHAMENTO DA DESPESA

PODER	02	PODER EXECUTIVO
ORÇÃO	06	SECRETARIA MUNICIPAL DE SAÚDE E MEIO AMBIENTE
UNIDADE	02	FUNDO MUNICIPAL DE SAÚDE - FMS

Aplicação Programada	Proj/Ativ	Finalidade F.R. - C.A.	Categoria	Detalhada	Total Grupo	Total Categ.	Total Func.
CONSTRUÇÃO, REFORMA E AMPLIAÇÃO DE UNIDADES E POSTOS DE SAÚDE	10.301.0010.1035.0000						180.000,00
4 DESPESAS DE CAPÍT							180.000,00
4 INVESTIMENTOS					180.000,00		
OBRAS E INSTALAÇÕES			4.4.90.51.00	50.000,00			
OBRAS E INSTALAÇÕES			4.4.90.51.00	100.000,00			
OBRAS E INSTALAÇÕES			4.4.90.51.00	30.000,00			
APARELHAMENTO E MODERNIZAÇÃO DOS SERVIÇOS DE SAÚDE	10.301.0010.1036.0000						170.000,00
4 DESPESAS DE CAPÍT							170.000,00
4 INVESTIMENTOS					170.000,00		
EQUIPAMENTOS E MATERIAL PERMANENTE			4.4.90.52.00	20.000,00			
EQUIPAMENTOS E MATERIAL PERMANENTE			4.4.90.52.00	30.000,00			
EQUIPAMENTOS E MATERIAL PERMANENTE			4.4.90.52.00	20.000,00			
EQUIPAMENTOS E MATERIAL PERMANENTE			4.4.90.52.00	10.000,00			
EQUIPAMENTOS E MATERIAL PERMANENTE			4.4.90.52.00	70.000,00			
EQUIPAMENTOS E MATERIAL PERMANENTE			4.4.90.52.00	20.000,00			
ADQUIÇÃO DE VEÍCULOS P/ SAÚDE	10.301.0010.1037.0000						130.000,00
4 DESPESAS DE CAPÍT							130.000,00
4 INVESTIMENTOS					130.000,00		
EQUIPAMENTOS E MATERIAL PERMANENTE			4.4.90.52.00	30.000,00			
EQUIPAMENTOS E MATERIAL PERMANENTE			4.4.90.52.00	80.000,00			
EQUIPAMENTOS E MATERIAL PERMANENTE			4.4.90.52.00	20.000,00			
ADQUIÇÃO DE AMBULÂNCIA	10.301.0010.1047.0000						200.000,00
4 DESPESAS DE CAPÍT							200.000,00
4 INVESTIMENTOS					200.000,00		
EQUIPAMENTOS E MATERIAL PERMANENTE			4.4.90.52.00	50.000,00			
EQUIPAMENTOS E MATERIAL PERMANENTE			4.4.90.52.00	100.000,00			
EQUIPAMENTOS E MATERIAL PERMANENTE			4.4.90.52.00	50.000,00			
ADQUIÇÃO E/OU INDENIZAÇÃO DE IMÓVEIS	10.301.0010.1081.0000						10.000,00
4 DESPESAS DE CAPÍT							10.000,00
4 INVESTIMENTOS					10.000,00		
ADQUIÇÃO DE IMÓVEIS			4.4.90.61.00	5.000,00			
ADQUIÇÃO DE IMÓVEIS			4.4.90.61.00	5.000,00			
MANUTENÇÃO DO FUNDO MUNICIPAL DE SAÚDE	10.301.0010.2041.0000						1.484.300,00
3 DESPESAS CORRENT						1.484.300,00	



PREFEITURA MUNIC. DE LAGOA ALEGRE
PRAÇA RAUL DA SILVA COSTA - CNPJ:41522327/0001-00

Orçamento Programa - Exercício de 2022

Página 26

QUADRO AUXILIAR DE DETALHAMENTO DA DESPESA

Lei: , Data:

PODER	02	PODER EXECUTIVO
ORGÃO	06	SECRETARIA MUNICIPAL DE SAÚDE E MEIO AMBIENTE
UNIDADE	02	FUNDO MUNICIPAL DE SAÚDE - FMS

Aplicação Programada	Proj/Ativ	Finalidade F.R. - C.A.	Categoria	Detalhada	TotalGrupo	Total Categ.	Total Func.
MANUTENÇÃO DO FUNDO MUNICIPAL DE SAÚDE	10.301.0010.2041.0000						1.484.300,00
3	DESPESAS CORREN					1.484.300,00	
1	PESSOAL E ENCARGOS SOCIAIS				375.000,00		
	CONTRATAÇÃO POR TEMPO DETERMINADO		3.1.90.04.00	5.000,00			
	VENCIMENTOS E VANTAGENS FIXAS - PESSOAL CIVIL		3.1.90.11.00	50.000,00			
	VENCIMENTOS E VANTAGENS FIXAS - PESSOAL CIVIL		3.1.90.11.00	180.000,00			
	OBRIGAÇÕES PATRONAIS		3.1.90.13.00	30.000,00			
	OBRIGAÇÕES PATRONAIS		3.1.90.13.00	70.000,00			
	SENTENÇAS JUDICIAIS		3.1.90.91.00	5.000,00			
	SENTENÇAS JUDICIAIS		3.1.90.91.00	5.000,00			
	DESPESAS DE EXERCÍCIOS ANTERIORES		3.1.90.92.00	500,00			
	DESPESAS DE EXERCÍCIOS ANTERIORES		3.1.90.92.00	500,00			
	INDENIZAÇÕES E RESTITUIÇÕES TRABALHISTAS		3.1.90.94.00	3.000,00			
	CONTRIBUIÇÕES PATRONAIS		3.1.91.13.00	10.000,00			
	CONTRIBUIÇÕES PATRONAIS		3.1.91.13.00	10.000,00			
3	OUTRAS DESPESAS CORRENTES				1.109.300,00		
	DIÁRIAS - CIVIL		3.3.90.14.00	10.000,00			
	DIÁRIAS - CIVIL		3.3.90.14.00	5.000,00			
	MATERIAL DE CONSUMO		3.3.90.30.00	237.300,00			
	MATERIAL DE CONSUMO		3.3.90.30.00	300.000,00			
	PASSAGENS E DESPESAS COM LOCOMOÇÃO		3.3.90.33.00	1.000,00			
	PASSAGENS E DESPESAS COM LOCOMOÇÃO		3.3.90.33.00	5.000,00			
	OUTROS SERVIÇOS DE TERCEIROS - PESSOA FÍSICA		3.3.90.36.00	100.000,00			
	OUTROS SERVIÇOS DE TERCEIROS - PESSOA FÍSICA		3.3.90.36.00	200.000,00			
	OUTROS SERVIÇOS DE TERCEIROS - PESSOA JURÍDICA		3.3.90.36.00	100.000,00			
	OUTROS SERVIÇOS DE TERCEIROS - PESSOA JURÍDICA		3.3.90.36.00	150.000,00			
	DESPESAS DE EXERCÍCIOS ANTERIORES		3.3.90.92.00	500,00			
	DESPESAS DE EXERCÍCIOS ANTERIORES		3.3.90.92.00	500,00			
MANUTENÇÃO E CONSERVAÇÃO DE VEÍCULOS DA SAÚDE	10.301.0010.2042.0000						225.000,00
3	DESPESAS CORREN					225.000,00	
3	OUTRAS DESPESAS CORRENTES				225.000,00		
	MATERIAL DE CONSUMO		3.3.90.30.00	120.000,00			
	MATERIAL DE CONSUMO		3.3.90.30.00	25.000,00			
	OUTROS SERVIÇOS DE TERCEIROS - PESSOA FÍSICA		3.3.90.36.00	20.000,00			
	OUTROS SERVIÇOS DE TERCEIROS - PESSOA FÍSICA		3.3.90.36.00	20.000,00			
	OUTROS SERVIÇOS DE TERCEIROS - PESSOA JURÍDICA		3.3.90.39.00	20.000,00			
	OUTROS SERVIÇOS DE TERCEIROS - PESSOA JURÍDICA		3.3.90.39.00	20.000,00			
MANUT. E CONSERVAÇÃO DE UNIDADES E POSTOS DE SAÚDE	10.301.0010.2047.0000						45.000,00
3	DESPESAS CORREN					45.000,00	
3	OUTRAS DESPESAS CORRENTES				45.000,00		
	MATERIAL DE CONSUMO		3.3.90.30.00	10.000,00			
	MATERIAL DE CONSUMO		3.3.90.30.00	5.000,00			
	OUTROS SERVIÇOS DE TERCEIROS - PESSOA FÍSICA		3.3.90.36.00	5.000,00			
	OUTROS SERVIÇOS DE TERCEIROS - PESSOA FÍSICA		3.3.90.36.00	10.000,00			
	OUTROS SERVIÇOS DE TERCEIROS - PESSOA JURÍDICA		3.3.90.39.00	5.000,00			
	OUTROS SERVIÇOS DE TERCEIROS - PESSOA JURÍDICA		3.3.90.39.00	10.000,00			

[Handwritten signature]

PREFEITURA MUNIC. DE LAGOA ALEGRE
 PRAÇA RAUL DA SILVA COSTA - CNPJ:41522327/0001-00

Orçamento Programa - Exercício de 2022

Página 27

Lei: , Data:

QUADRO AUXILIAR DE DETALHAMENTO DA DESPESA

PODER	02	PODER EXECUTIVO
ORGÃO	06	SECRETARIA MUNICIPAL DE SAÚDE E MEIO AMBIENTE
UNIDADE	03	FUNDO MUNICIPAL DE SAÚDE - FMS

Aplicação Programada	Proj/Ativ	Finalidade	Categoria	Detalhada	TotalGrupo	Total Categ.	Total Func.
		F.R. - C.A.					
MANUTENÇÃO DO CONSELHO MUNICIPAL DE SAÚDE - CMS	10.301.0010.2086.0000						8.000,00
3	DESPESAS CORREN					8.000,00	
3	OUTRAS DESPESAS CORRENTES				8.000,00		
	DIÁRIAS - CIVIL		3.3.90.14.00	2.000,00			
	MATERIAL DE CONSUMO		3.3.90.30.00	2.000,00			
	OUTROS SERVIÇOS DE TERCEIROS - PESSOA FÍSICA		3.3.90.36.00	2.000,00			
	OUTROS SERVIÇOS DE TERCEIROS - PESSOA JURÍDICA		3.3.90.39.00	2.000,00			
ACÇÕES DE ENFRENTAMENTO AO COVID-19	10.301.0010.2100.0000						500.000,00
3	DESPESAS CORREN					490.000,00	
1	PESSOAL E ENCARGOS SOCIAIS				90.000,00		
	CONTRATAÇÃO POR TEMPO DETERMINADO		3.1.90.04.00	10.000,00			
	VENCIMENTOS E VANTAGENS FIXAS - PESSOAL CIVIL		3.1.90.11.00	40.000,00			
	OBRIGAÇÕES PATRONAIS		3.1.90.13.00	40.000,00			
3	OUTRAS DESPESAS CORRENTES				400.000,00		
	MATERIAL DE CONSUMO		3.3.90.30.00	300.000,00			
	OUTROS SERVIÇOS DE TERCEIROS - PESSOA FÍSICA		3.3.90.36.00	80.000,00			
	OUTROS SERVIÇOS DE TERCEIROS - PESSOA JURÍDICA		3.3.90.39.00	20.000,00			
4	DESPESAS DE CAPITAL					10.000,00	
4	INVESTIMENTOS				10.000,00		
	EQUIPAMENTOS E MATERIAL PERMANENTE		4.4.90.52.00	10.000,00			
CUSTEIO DOS SERVIÇOS DE ATENÇÃO BÁSICA EM SAÚDE	10.301.0010.2103.0000						1.010.000,00
3	DESPESAS CORREN					1.010.000,00	
1	PESSOAL E ENCARGOS SOCIAIS				320.000,00		
	CONTRATAÇÃO POR TEMPO DETERMINADO		3.1.90.04.00	10.000,00			
	VENCIMENTOS E VANTAGENS FIXAS - PESSOAL CIVIL		3.1.90.11.00	250.000,00			
	OBRIGAÇÕES PATRONAIS		3.1.90.13.00	20.000,00			
	CONTRIBUIÇÕES PATRONAIS		3.1.91.13.00	40.000,00			
3	OUTRAS DESPESAS CORRENTES				690.000,00		
	MATERIAL DE CONSUMO		3.3.90.30.00	400.000,00			
	MATERIAL DE CONSUMO		3.3.90.30.00	100.000,00			
	OUTROS SERVIÇOS DE TERCEIROS - PESSOA FÍSICA		3.3.90.36.00	30.000,00			
	OUTROS SERVIÇOS DE TERCEIROS - PESSOA FÍSICA		3.3.90.36.00	20.000,00			
	OUTROS SERVIÇOS DE TERCEIROS - PESSOA JURÍDICA		3.3.90.39.00	80.000,00			
	OUTROS SERVIÇOS DE TERCEIROS - PESSOA JURÍDICA		3.3.90.39.00	60.000,00			
CAMPANHA EDUCATIVA E PREVENTIVA DE SAÚDE PÚBLICA	10.301.0010.2105.0000						10.000,00
3	DESPESAS CORREN					10.000,00	
3	OUTRAS DESPESAS CORRENTES				10.000,00		
	DIÁRIAS - CIVIL		3.3.90.14.00	3.000,00			
	MATERIAL DE CONSUMO		3.3.90.30.00	3.000,00			
	OUTROS SERVIÇOS DE TERCEIROS - PESSOA FÍSICA		3.3.90.36.00	2.000,00			
	OUTROS SERVIÇOS DE TERCEIROS - PESSOA JURÍDICA		3.3.90.39.00	2.000,00			
COFINANCIAMENTO DOS SERVIÇOS DE SAÚDE	10.301.0010.2106.0000						55.000,00
3	DESPESAS CORREN					55.000,00	





PREFEITURA MUNIC. DE LAGOA ALEGRE
PRAÇA RAUL DA SILVA COSTA - CNPJ:41522327/0001-00

Orçamento Programa - Exercício de 2022

Página 28

Lei: , Data:

QUADRO AUXILIAR DE DETALHAMENTO DA DESPESA

PODER	02	PODER EXECUTIVO
ORGÃO	06	SECRETARIA MUNICIPAL DE SAÚDE E MEIO AMBIENTE
UNIDADE	02	FUNDO MUNICIPAL DE SAÚDE - FMS

Aplicação Programada	Proj/Ativ	Finalidade F.R. - C.A.	Categoria	Detalhada	Total Grupo	Total Categ.	Total Func.
COFINANCIAMENTO DOS SERVIÇOS DE SAÚDE	10.301.0010.2106.0000						58.000,00
3	DESPESAS CORREN					58.000,00	
1	PESSOAL E ENCARGOS SOCIAIS				5.000,00		
	CONTRATAÇÃO POR TEMPO DETERMINADO		3.1.90.04.00	5.000,00			
3	OUTRAS DESPESAS CORRENTES				50.000,00		
	MATERIAL DE CONSUMO		3.3.90.30.00	30.000,00			
	OUTROS SERVIÇOS DE TERCEIROS - PESSOA FÍSICA		3.3.90.36.00	10.000,00			
	OUTROS SERVIÇOS DE TERCEIROS - PESSOA JURÍDICA		3.3.90.39.00	10.000,00			
ASSISTÊNCIA FARMACÉUTICA BÁSICA	10.302.0010.2043.0000						200.000,00
3	DESPESAS CORREN					200.000,00	
3	OUTRAS DESPESAS CORRENTES				200.000,00		
	MATERIAL DE CONSUMO		3.3.90.30.00	100.000,00			
	MATERIAL DE CONSUMO		3.3.90.30.00	100.000,00			
MANUT. DOS AGENTES COMUNITARIOS DE SAÚDE	10.302.0010.2044.0000						500.000,00
3	DESPESAS CORREN					500.000,00	
1	PESSOAL E ENCARGOS SOCIAIS				420.000,00		
	CONTRATAÇÃO POR TEMPO DETERMINADO		3.1.90.04.00	20.000,00			
	VENCIMENTOS E VANTAGENS FIXAS - PESSOAL CIVIL		3.1.90.11.00	400.000,00			
3	OUTRAS DESPESAS CORRENTES				80.000,00		
	MATERIAL DE CONSUMO		3.3.90.30.00	10.000,00			
	OUTROS SERVIÇOS DE TERCEIROS - PESSOA FÍSICA		3.3.90.36.00	60.000,00			
	OUTROS SERVIÇOS DE TERCEIROS - PESSOA JURÍDICA		3.3.90.39.00	10.000,00			
ESTRATÉGIA DE SAÚDE DA FAMÍLIA	10.302.0010.2045.0000						646.000,00
3	DESPESAS CORREN					556.000,00	
1	PESSOAL E ENCARGOS SOCIAIS				308.000,00		
	CONTRATAÇÃO POR TEMPO DETERMINADO		3.1.90.04.00	4.000,00			
	VENCIMENTOS E VANTAGENS FIXAS - PESSOAL CIVIL		3.1.90.11.00	300.000,00			
	DESPESAS DE EXERCÍCIOS ANTERIORES		3.1.90.92.00	1.000,00			
3	OUTRAS DESPESAS CORRENTES				250.000,00		
	MATERIAL DE CONSUMO		3.3.90.30.00	45.000,00			
	OUTROS SERVIÇOS DE TERCEIROS - PESSOA FÍSICA		3.3.90.36.00	100.000,00			
	OUTROS SERVIÇOS DE TERCEIROS - PESSOA JURÍDICA		3.3.90.39.00	105.000,00			
ESTRATÉGIA DE SAÚDE BUCAL	10.302.0010.2046.0000						200.000,00
3	DESPESAS CORREN					200.000,00	
1	PESSOAL E ENCARGOS SOCIAIS				140.000,00		
	CONTRATAÇÃO POR TEMPO DETERMINADO		3.1.90.04.00	2.000,00			
	VENCIMENTOS E VANTAGENS FIXAS - PESSOAL CIVIL		3.1.90.11.00	137.000,00			
	DESPESAS DE EXERCÍCIOS ANTERIORES		3.1.90.92.00	1.000,00			
3	OUTRAS DESPESAS CORRENTES				60.000,00		
	MATERIAL DE CONSUMO		3.3.90.30.00	20.000,00			
	OUTROS SERVIÇOS DE TERCEIROS - PESSOA FÍSICA		3.3.90.36.00	25.000,00			
	OUTROS SERVIÇOS DE TERCEIROS - PESSOA JURÍDICA		3.3.90.39.00	15.000,00			
MANUT. DO NÚCLEO DE APOIO A SAÚDE DA FAMÍLIA	10.302.0010.2085.0000						180.000,00
3	DESPESAS CORREN					180.000,00	

PREFEITURA MUNIC. DE LAGOA ALEGRE
 PRAÇA RAUL DA SILVA COSTA - CNPJ:41522327/0001-00

Orçamento Programa - Exercício de 2022

Página 29

QUADRO AUXILIAR DE DETALHAMENTO DA DESPESA

Lei: , Data:

PODER	02	PODER EXECUTIVO
ORÇÃO	06	SECRETARIA MUNICIPAL DE SAÚDE E MEIO AMBIENTE
UNIDADE	02	FUNDO MUNICIPAL DE SAÚDE - FMS

Aplicação Programada	Proj/Ativ	Finalidade	Categoria	Detalhada	TotalGrupo	Total Categ.	Total Func.
		F.R. - C.A.					
MANUT. DO NÚCLEO DE APOIO A SAÚDE DA FAMÍLIA	10.302.0010.2085.0000						180.000,00
3	DESPESAS CORREN					180.000,00	
1	PESSOAL E ENCARGOS SOCIAIS				123.000,00		
	CONTRATAÇÃO POR TEMPO DETERMINADO		3.1.90.04.00	2.000,00			
	VENCIMENTOS E VANTAGENS FIXAS - PESSOAL CIVIL		3.1.90.11.00	120.000,00			
	DESPESAS DE EXERCÍCIOS ANTERIORES		3.1.90.92.00	1.000,00			
3	OUTRAS DESPESAS CORRENTES				57.000,00		
	MATERIAL DE CONSUMO		3.3.90.30.00	24.000,00			
	OUTROS SERVIÇOS DE TERCEIROS - PESSOA FÍSICA		3.3.90.36.00	24.000,00			
	OUTROS SERVIÇOS DE TERCEIROS - PESSOA JURÍDICA		3.3.90.39.00	8.000,00			
MANUTENÇÃO E CONSERVAÇÃO DE UNIDADES E POSTOS DE SAÚDE	10.302.0012.2050.0000						60.000,00
3	DESPESAS CORREN					60.000,00	
3	OUTRAS DESPESAS CORRENTES				60.000,00		
	MATERIAL DE CONSUMO		3.3.90.30.00	20.000,00			
	MATERIAL DE CONSUMO		3.3.90.30.00	10.000,00			
	OUTROS SERVIÇOS DE TERCEIROS - PESSOA FÍSICA		3.3.90.36.00	5.000,00			
	OUTROS SERVIÇOS DE TERCEIROS - PESSOA FÍSICA		3.3.90.36.00	5.000,00			
	OUTROS SERVIÇOS DE TERCEIROS - PESSOA JURÍDICA		3.3.90.39.00	10.000,00			
	OUTROS SERVIÇOS DE TERCEIROS - PESSOA JURÍDICA		3.3.90.39.00	10.000,00			
MANUTENÇÃO DO PROGRAMA PREVINE BRASIL	10.305.0010.2104.0000						75.000,00
3	DESPESAS CORREN					75.000,00	
1	PESSOAL E ENCARGOS SOCIAIS				50.000,00		
	VENCIMENTOS E VANTAGENS FIXAS - PESSOAL CIVIL		3.1.90.11.00	10.000,00			
	OUTRAS DESPESAS VARIÁVEIS - PESSOAL CIVIL		3.1.90.16.00	40.000,00			
3	OUTRAS DESPESAS CORRENTES				25.000,00		
	MATERIAL DE CONSUMO		3.3.90.30.00	10.000,00			
	OUTROS SERVIÇOS DE TERCEIROS - PESSOA FÍSICA		3.3.90.36.00	5.000,00			
	OUTROS SERVIÇOS DE TERCEIROS - PESSOA JURÍDICA		3.3.90.39.00	10.000,00			
MANUT. DO PROGRAMA VIGILÂNCIA SANITÁRIA	10.304.0011.2048.0000						180.000,00
3	DESPESAS CORREN					180.000,00	
1	PESSOAL E ENCARGOS SOCIAIS				122.000,00		
	CONTRATAÇÃO POR TEMPO DETERMINADO		3.1.90.04.00	2.000,00			
	VENCIMENTOS E VANTAGENS FIXAS - PESSOAL CIVIL		3.1.90.11.00	120.000,00			
3	OUTRAS DESPESAS CORRENTES				58.000,00		
	MATERIAL DE CONSUMO		3.3.90.30.00	50.000,00			
	OUTROS SERVIÇOS DE TERCEIROS - PESSOA FÍSICA		3.3.90.36.00	5.000,00			
	OUTROS SERVIÇOS DE TERCEIROS - PESSOA JURÍDICA		3.3.90.39.00	3.000,00			
MANUT. DO PROGRAMA DE VIG. EPIDEMIOLÓGICA E COMBATE AS ENDEMIAS	10.305.0011.2049.0000						40.000,00
2	DESPESAS CORREN					40.000,00	
1	PESSOAL E ENCARGOS SOCIAIS				25.000,00		
	CONTRATAÇÃO POR TEMPO DETERMINADO		3.1.90.04.00	1.000,00			
	VENCIMENTOS E VANTAGENS FIXAS - PESSOAL CIVIL		3.1.90.11.00	24.000,00			



PREFEITURA MUNIC. DE LAGOA ALEGRE
 PRAÇA RAUL DA SILVA COSTA - CNPJ:41522327/0001-00

Orçamento Programa - Exercício de 2022

Página 00

Lei, Data:

QUADRO AUXILIAR DE DETALHAMENTO DA DESPESA

PODER	02	PODER EXECUTIVO
ORGÃO	06	SECRETARIA MUNICIPAL DE SAÚDE E MEIO AMBIENTE
UNIDADE	02	FUNDO MUNICIPAL DE SAÚDE - FMS

Aplicação Programada	Proj/Ativ	Finalidade	Categoria	Detalhada	Total Grupo	Total Categ.	Total Func.
		F.R. - C.A.					
MANUT. DO PROGRAMA DE VIS. EPIDEMIOLÓGICA E COMBATE AS ENDEMIAS	10.296.0011.7049.0000						40.000,00
3 DESPESAS CORREN						40.000,00	
3 OUTRAS DESPESAS CORRENTES					15.000,00		
MATERIAL DE CONSUMO			3.3.90.30.00	5.000,00			
OUTROS SERVIÇOS DE TERCEIROS - PESSOA FÍSICA			3.3.90.36.00	5.000,00			
OUTROS SERVIÇOS DE TERCEIROS - PESSOA JURÍDICA			3.3.90.38.00	5.000,00			
TOTAL							6.017.300,00



PREFEITURA MUNIC. DE LAGOA ALEGRE
 PRAÇA RAUL DA SILVA COSTA - CNPJ:41522327/0001-00

Orçamento Programa - Exercício de 2022

Página 31

QUADRO AUXILIAR DE DETALHAMENTO DA DESPESA

Lei: , Data:

PODER	02	PODER EXECUTIVO
ORGÃO	05	SECRETARIA MUNICIPAL DE SAÚDE E MEIO AMBIENTE
UNIDADE	03	HOSPITAL MUNICIPAL

Aplicação Programada	Proj/Ativ	Finalidade	Categoria	Detalhada	Total Grupo	Total Categ.	Total Func.
		F.R. - C.A.					
ADQUIÇÃO DE VEÍCULOS	10.302.0012.1008.0000					40.000,00	40.000,00
4	DESPESAS DE CAPIT						
4	INVESTIMENTOS				40.000,00		
	EQUIPAMENTOS E MATERIAL PERMANENTE		4.4.90.52.00	20.000,00			
	EQUIPAMENTOS E MATERIAL PERMANENTE		4.4.90.52.00	20.000,00			
CONSTRUÇÃO, REFORMA E AMPLIAÇÃO DO HOSPITAL MUNICIPAL	10.302.0012.1009.0000					50.000,00	50.000,00
4	DESPESAS DE CAPIT						
4	INVESTIMENTOS				50.000,00		
	OBRAS E INSTALAÇÕES		4.4.90.51.00	20.000,00			
	OBRAS E INSTALAÇÕES		4.4.90.51.00	30.000,00			
ADQUIÇÃO DE AMBULÂNCIA	10.302.0012.1062.0000					30.000,00	30.000,00
4	DESPESAS DE CAPIT						
4	INVESTIMENTOS				30.000,00		
	EQUIPAMENTOS E MATERIAL PERMANENTE		4.4.90.52.00	30.000,00			
ADQUIÇÃO DE EQUIP. E MAT. PERMANENTES P/ HOSPITAL	10.302.0012.1063.0000					35.000,00	35.000,00
4	DESPESAS DE CAPIT						
4	INVESTIMENTOS				35.000,00		
	EQUIPAMENTOS E MATERIAL PERMANENTE		4.4.90.52.00	5.000,00			
	EQUIPAMENTOS E MATERIAL PERMANENTE		4.4.90.52.00	10.000,00			
	EQUIPAMENTOS E MATERIAL PERMANENTE		4.4.90.52.00	20.000,00			
MANUTENÇÃO E OPERACIONALIZAÇÃO DO HOSPITAL MUNICIPAL	10.302.0012.2054.0000					1.342.000,00	1.342.000,00
3	DESPESAS CORREN						
1	PESSOAL E ENCARGOS SOCIAIS				588.000,00		
	CONTRATAÇÃO POR TEMPO DETERMINADO		3.1.90.04.00	10.000,00			
	VENCIMENTOS E VANTAGENS FIXAS - PESSOAL CIVIL		3.1.90.11.00	420.000,00			
	VENCIMENTOS E VANTAGENS FIXAS - PESSOAL CIVIL		3.1.90.11.00	30.000,00			
	OBRIGAÇÕES PATRONAIS		3.1.90.13.00	50.000,00			
	OBRIGAÇÕES PATRONAIS		3.1.90.13.00	5.000,00			
	SENTENÇAS JUDICIAIS		3.1.90.51.00	1.000,00			
	DESPESAS DE EXERCÍCIOS ANTERIORES		3.1.90.92.00	1.000,00			
	CONTRIBUIÇÕES PATRONAIS		3.1.91.13.00	22.000,00			
	CONTRIBUIÇÕES PATRONAIS		3.1.91.13.00	10.000,00			
2	OUTRAS DESPESAS CORRENTES				773.000,00		
	DIÁRIAS - CIVIL		3.3.90.14.00	2.000,00			
	MATERIAL DE CONSUMO		3.3.90.30.00	244.000,00			
	MATERIAL DE CONSUMO		3.3.90.30.00	105.000,00			
	OUTROS SERVIÇOS DE TERCEIROS - PESSOA FÍSICA		3.3.90.36.00	180.000,00			
	OUTROS SERVIÇOS DE TERCEIROS - PESSOA FÍSICA		3.3.90.36.00	80.000,00			
	OUTROS SERVIÇOS DE TERCEIROS - PESSOA JURÍDICA		3.3.90.38.00	110.000,00			
	OUTROS SERVIÇOS DE TERCEIROS - PESSOA JURÍDICA		3.3.90.38.00	50.000,00			
	SENTENÇAS JUDICIAIS		3.3.90.51.00	1.000,00			
	DESPESAS DE EXERCÍCIOS ANTERIORES		3.3.90.92.00	1.000,00			

CARLOS



PREFEITURA MUNIC. DE LAGOA ALEGRE
 PRAÇA RAUL DA SILVA COSTA - CNPJ 41522327/0001-00

Orçamento Programa - Exercício de 2022

Página 32

QUADRO AUXILIAR DE DETALHAMENTO DA DESPESA

Lei: , Data:

PODER	02	PODER EXECUTIVO
ORGÃO	08	SECRETARIA MUNICIPAL DE SAÚDE E MEIO AMBIENTE
UNIDADE	03	HOSPITAL MUNICIPAL

Aplicação Programada	Proj/Ativ	Finalidade F.R. - C.A.	Categoria	Detalhada	Total Grupo	Total Categ.	Total Func.
						1.497.000,00	
TOTAL							

PREFEITURA MUNIC. DE LAGOA ALEGRE
 PRAÇA RAUL DA SILVA COSTA - CNPJ:41522327/0001-00

Orçamento Programa - Exercício de 2022

Página 33

Lei, Data:

QUADRO AUXILIAR DE DETALHAMENTO DA DESPESA

PODER	02	PODER EXECUTIVO
ORGÃO	07	SECRETARIA MUNICIPAL DE ASSISTENCIA SOCIAL E CIDADANIA
UNIDADE	01	SECRETARIA MUNICIPAL DE ASSISTENCIA SOCIAL E CIDADANIA-SASCI

Aplicação Programada	Proj/Ativ	Finalidade	Categoria	Detalhada	TotalGrupo	Total Categ.	Total Func.
		F.R. - C.A.					
ENCARGOS COM CONSELHO TUTELAR	08.243.0007.2074.0000						118.000,00
3	DESPESAS CORREN					118.000,00	
1	PESSOAL E ENCARGOS SOCIAIS			98.000,00			
	CONTRATAÇÃO POR TEMPO DETERMINADO		3.1.90.04.00	2.000,00			
	VENCIMENTOS E VANTAGENS FIXAS - PESSOAL CIVIL		3.1.90.11.00	96.000,00			
3	OUTRAS DESPESAS CORRENTES			18.000,00			
	DIÁRIAS - CIVIL		3.3.90.14.00	5.000,00			
	MATERIAL DE CONSUMO		3.3.90.30.00	2.000,00			
	OUTROS SERVIÇOS DE TERCEIROS - PESSOA FISICA		3.3.90.36.00	8.000,00			
	OUTROS SERVIÇOS DE TERCEIROS - PESSOA JURIDICA		3.3.90.38.00	2.000,00			
ENCARGOS E MANUTENÇÃO DA SECRETARIA DE ASSISTENCIA SOCIAL	08.244.0008.2055.0000						232.000,00
3	DESPESAS CORREN					230.000,00	
1	PESSOAL E ENCARGOS SOCIAIS			104.000,00			
	CONTRATAÇÃO POR TEMPO DETERMINADO		3.1.90.04.00	2.000,00			
	VENCIMENTOS E VANTAGENS FIXAS - PESSOAL CIVIL		3.1.90.11.00	98.000,00			
	OBRIGAÇÕES PATRONAIS		3.1.90.13.00	2.000,00			
	DESPESAS DE EXERCÍCIOS ANTERIORES		3.1.90.92.00	1.000,00			
	CONTRIBUIÇÕES PATRONAIS		3.1.91.13.00	1.000,00			
3	OUTRAS DESPESAS CORRENTES			126.000,00			
	DIÁRIAS - CIVIL		3.3.90.14.00	5.000,00			
	MATERIAL DE CONSUMO		3.3.90.30.00	85.000,00			
	MATERIAL, SEM OU SERVIÇO PARA DISTRIBUIÇÃO GRATUITA		3.3.90.32.00	1.000,00			
	OUTROS SERVIÇOS DE TERCEIROS - PESSOA FISICA		3.3.90.36.00	47.000,00			
	OUTROS SERVIÇOS DE TERCEIROS - PESSOA JURIDICA		3.3.90.38.00	5.000,00			
	OUTROS AUXÍLIOS FINANCEIROS A PESSOAS FISICAS		3.3.90.48.00	2.000,00			
	SENTENÇAS JUDICIAIS		3.3.90.91.00	1.000,00			
4	DESPESAS DE CAPITAL					2.000,00	
4	INVESTIMENTOS				2.000,00		
	EQUIPAMENTOS E MATERIAL PERMANENTE		4.4.90.52.00	2.000,00			
MANUTENÇÃO DOS PROGRAMAS DE ASSISTENCIA SOCIAL	08.244.0008.2056.0000						25.000,00
3	DESPESAS CORREN					25.000,00	
3	OUTRAS DESPESAS CORRENTES			25.000,00			
	MATERIAL DE CONSUMO		3.3.90.30.00	5.000,00			
	MATERIAL, SEM OU SERVIÇO PARA DISTRIBUIÇÃO GRATUITA		3.3.90.32.00	3.000,00			
	OUTROS SERVIÇOS DE TERCEIROS - PESSOA FISICA		3.3.90.36.00	10.000,00			
	OUTROS SERVIÇOS DE TERCEIROS - PESSOA JURIDICA		3.3.90.38.00	4.000,00			
	OUTROS AUXÍLIOS FINANCEIROS A PESSOAS FISICAS		3.3.90.48.00	3.000,00			
PROGRAMA DE APOIO A MELHORIAS HABITACIONAIS	08.244.0008.2057.0000						8.000,00
3	DESPESAS CORREN					8.000,00	
3	OUTRAS DESPESAS CORRENTES			8.000,00			
	MATERIAL DE CONSUMO		3.3.90.30.00	2.000,00			
	MATERIAL, SEM OU SERVIÇO PARA DISTRIBUIÇÃO GRATUITA		3.3.90.32.00	2.000,00			
	OUTROS SERVIÇOS DE TERCEIROS - PESSOA FISICA		3.3.90.36.00	2.000,00			
	OUTROS SERVIÇOS DE TERCEIROS - PESSOA JURIDICA		3.3.90.38.00	2.000,00			



PREFEITURA MUNIC. DE LAGOA ALEGRE

PRAÇA RAUL DA SILVA COSTA - CNPJ:41522327/0001-00

Orçamento Programa - Exercício de: 2022

Página: 34

Lei: , Data:

QUADRO AUXILIAR DE DETALHAMENTO DA DESPESA

PODER:	02	PODER EXECUTIVO
ORGÃO:	07	SECRETARIA MUNICIPAL DE ASSISTENCIA SOCIAL E CIDADANIA
UNIDADE:	01	SECRETARIA MUNICIPAL DE ASSISTÊNCIA SOCIAL E CIDADANIA-SASCI

Aplicação Programada	Proj/Ativ	Finalidade	Categoria	Detalhada	TotalGrupo	Total Categ.	Total Func.
		F.R. - C.A.					
TOTAL							381.000,00

PREFEITURA MUNIC. DE LAGOA ALEGRE
 PRAÇA RAUL DA SILVA COSTA - CNPJ:41522327/0001-00

Orçamento Programa - Exercício de 2022

Página 36

QUADRO AUXILIAR DE DETALHAMENTO DA DESPESA

Lei, Data:

PODER	02	PODER EXECUTIVO					
ORGÃO	07	SECRETARIA MUNICIPAL DE ASSISTENCIA SOCIAL E CIDADANIA					
UNIDADE	02	FUNDO MUNICIPAL DE ASSISTÊNCIA SOCIAL - FMAS					
Aplicação Programada			ProjAtiv	Finalidade	Categoria	Detalhada	Total Grupo Total Categ. Total Func.
				F.R. - C.A.			
ADQUIÇÃO DE EQUIPAMENTOS E MAT. PERMANENTES			08.244.0008.1040.0000				30.000,00
4	DESPESAS DE CAPÍT						30.000,00
4	INVESTIMENTOS					30.000,00	
	EQUIPAMENTOS E MATERIAL PERMANENTE			4.4.90.52.00	5.000,00		
	EQUIPAMENTOS E MATERIAL PERMANENTE			4.4.90.52.00	10.000,00		
	EQUIPAMENTOS E MATERIAL PERMANENTE			4.4.90.52.00	5.000,00		
	EQUIPAMENTOS E MATERIAL PERMANENTE			4.4.90.52.00	10.000,00		
CONSTRUÇÃO, REFORMA E AMPLIAÇÃO DE PRÉDIOS DO SOCIAL			08.244.0008.1061.0000				15.000,00
4	DESPESAS DE CAPÍT						15.000,00
4	INVESTIMENTOS					15.000,00	
	OBRAS E INSTALAÇÕES			4.4.90.51.00	5.000,00		
	OBRAS E INSTALAÇÕES			4.4.90.51.00	5.000,00		
	OBRAS E INSTALAÇÕES			4.4.90.51.00	5.000,00		
CONSTRUÇÃO, REFORMA E AMPLIAÇÃO DO CRAS			08.244.0008.1065.0000				25.000,00
4	DESPESAS DE CAPÍT						25.000,00
4	INVESTIMENTOS					25.000,00	
	OBRAS E INSTALAÇÕES			4.4.90.51.00	5.000,00		
	OBRAS E INSTALAÇÕES			4.4.90.51.00	10.000,00		
	OBRAS E INSTALAÇÕES			4.4.90.51.00	10.000,00		
ADQUIÇÃO DE VEÍCULO			08.244.0008.1074.0000				35.000,00
4	DESPESAS DE CAPÍT						35.000,00
4	INVESTIMENTOS					35.000,00	
	EQUIPAMENTOS E MATERIAL PERMANENTE			4.4.90.52.00	5.000,00		
	EQUIPAMENTOS E MATERIAL PERMANENTE			4.4.90.52.00	5.000,00		
	EQUIPAMENTOS E MATERIAL PERMANENTE			4.4.90.52.00	25.000,00		
MANUTENÇÃO DO PROGRAMA ISOBF			08.244.0008.2060.0000				70.000,00
3	DESPESAS CORREN						70.000,00
1	PESSOAL E ENCARGOS SOCIAIS					14.000,00	
	VENCIMENTOS E VANTAGENS FIXAS - PESSOAL CIVIL			3.1.90.11.00	12.000,00		
	OBRIGAÇÕES PATRONAIS			3.1.90.13.00	1.000,00		
	SENTENÇAS JUDICIAIS			3.1.90.91.00	500,00		
	DESPESAS DE EXERCÍCIOS ANTERIORES			3.1.90.92.00	500,00		
3	OUTRAS DESPESAS CORRENTES					56.000,00	
	DIARIAS - CIVIL			3.3.90.14.00	4.000,00		
	MATERIAL DE CONSUMO			3.3.90.30.00	28.000,00		
	OUTROS SERVIÇOS DE TERCEIROS - PESSOA FÍSICA			3.3.90.36.00	3.000,00		
	OUTROS SERVIÇOS DE TERCEIROS - PESSOA JURÍDICA			3.3.90.39.00	20.000,00		
	SENTENÇAS JUDICIAIS			3.3.90.91.00	500,00		
	DESPESAS DE EXERCÍCIOS ANTERIORES			3.3.90.92.00	500,00		
MANUTENÇÃO OUTROS PROGRAMAS ASSISTENCIAIS			08.244.0008.2081.0000				85.000,00
3	DESPESAS CORREN					85.000,00	



PREFEITURA MUNIC. DE LAGOA ALEGRE
PRAÇA RAUL DA SILVA COSTA - CNPJ: 41522327/0001-00

Orçamento Programa - Exercício de 2022

Página 36

QUADRO AUXILIAR DE DETALHAMENTO DA DESPESA

Lei: , Data:

PODER	02	PODER EXECUTIVO
ORGÃO	07	SECRETARIA MUNICIPAL DE ASSISTENCIA SOCIAL E CIDADANIA
UNIDADE	02	FUNDO MUNICIPAL DE ASSISTENCIA SOCIAL - FMA5

Aplicação Programada	ProjAtiv	Finalidade	Categoria	Detalhada	Total Grupo	Total Categ.	Total Func.
		F.R. - C.A.					
MANUTENÇÃO OUTROS PROGRAMAS ASSISTENCIAIS	06.244.0008.2001.0000						85.000,00
3	DESPESAS CORREN					85.000,00	
1	PESSOAL E ENCARGOS SOCIAIS				77.000,00		
	CONTRATAÇÃO POR TEMPO DETERMINADO		3.1.90.04.00	1.000,00			
	VENCIMENTOS E VANTAGENS FIXAS - PESSOAL CIVIL		3.1.90.11.00	76.000,00			
3	OUTRAS DESPESAS CORRENTES				8.000,00		
	MATERIAL DE CONSUMO		3.3.90.30.00	2.000,00			
	MATERIAL, BEM OU SERVIÇO PARA DISTRIBUIÇÃO GRATUITA		3.3.90.32.50	1.000,00			
	OUTROS SERVIÇOS DE TERCEIROS - PESSOA FÍSICA		3.3.90.36.00	1.000,00			
	OUTROS SERVIÇOS DE TERCEIROS - PESSOA JURÍDICA		3.3.90.39.00	3.000,00			
	OUTROS AUXÍLIOS FINANCEIROS A PESSOAS FÍSICAS		3.3.90.48.00	1.000,00			
MANUTENÇÃO E ADMINISTRAÇÃO DO CRAS	06.244.0008.2075.0000						21.000,00
3	DESPESAS CORREN					16.000,00	
3	OUTRAS DESPESAS CORRENTES				16.000,00		
	MATERIAL DE CONSUMO		3.3.90.30.00	2.000,00			
	OUTROS SERVIÇOS DE TERCEIROS - PESSOA FÍSICA		3.3.90.36.00	10.000,00			
	OUTROS SERVIÇOS DE TERCEIROS - PESSOA JURÍDICA		3.3.90.39.00	2.000,00			
	OUTROS SERVIÇOS DE TERCEIROS - PESSOA JURÍDICA		3.3.90.39.00	2.000,00			
4	DESPESAS DE CAPT						5.000,00
4	INVESTIMENTOS				5.000,00		
	EQUIPAMENTOS E MATERIAL PERMANENTE		4.4.90.52.00	5.000,00			
MANUTENÇÃO E ADMINISTRAÇÃO DO FUNDO DE ASSISTENCIA SOCIAL	06.244.0008.2076.0000						60.000,00
3	DESPESAS CORREN					60.000,00	
1	PESSOAL E ENCARGOS SOCIAIS				30.500,00		
	CONTRATAÇÃO POR TEMPO DETERMINADO		3.1.90.04.00	1.000,00			
	VENCIMENTOS E VANTAGENS FIXAS - PESSOAL CIVIL		3.1.90.11.00	24.000,00			
	OBRIGAÇÕES PATRONAIS		3.1.90.13.00	2.000,00			
	OUTRAS DESPESAS VARIÁVEIS - PESSOAL CIVIL		3.1.90.16.00	1.000,00			
	SENTENÇAS JUDICIAIS		3.1.90.91.00	1.000,00			
	DESPESAS DE EXERCÍCIOS ANTERIORES		3.1.90.92.00	500,00			
	CONTRIBUIÇÕES PATRONAIS		3.1.91.13.00	1.000,00			
3	OUTRAS DESPESAS CORRENTES				29.500,00		
	DIÁRIAS - CIVIL		3.3.90.14.00	2.000,00			
	MATERIAL DE CONSUMO		3.3.90.30.00	10.000,00			
	SERVIÇOS DE CONSULTORIA		3.3.90.35.00	1.000,00			
	OUTROS SERVIÇOS DE TERCEIROS - PESSOA FÍSICA		3.3.90.36.00	5.000,00			
	OUTROS SERVIÇOS DE TERCEIROS - PESSOA JURÍDICA		3.3.90.39.00	10.000,00			
	SERVIÇOS DE TECNOLOGIA DA INFORMAÇÃO E COMUNICAÇÃO		3.3.90.40.00	1.000,00			
	DESPESAS DE EXERCÍCIOS ANTERIORES		3.3.90.92.00	500,00			
PROGRAMA PRIMEIRA INFÂNCIA NO SUAS - CRIANÇA FELIZ	06.244.0008.2097.0000						107.000,00
3	DESPESAS CORREN					107.000,00	

PREFEITURA MUNIC. DE LAGOA ALEGRE
 PRAÇA RAUL DA SILVA COSTA - CNPJ:41522327/0001-00

Orçamento Programa - Exercício de: 2022

Página 37

QUADRO AUXILIAR DE DETALHAMENTO DA DESPESA

Lei: , Data:

PODER	02	PODER EXECUTIVO
ORGÃO	07	SECRETARIA MUNICIPAL DE ASSISTENCIA SOCIAL E CIDADANIA
UNIDADE	02	FUNDO MUNICIPAL DE ASSISTÊNCIA SOCIAL - FMA5

Aplicação Programada	Proj/Ativ	Finalidade	Categoria	Detalhada	Total Grupo	Total Categ.	Total Func.
				F.R. - C.A.			
PROGRAMA PRIMEIRA INFÂNCIA NO SUAS - CRIANÇA FELIZ							109.000,00
3	DESPESAS CORREN					107.000,00	
1	PESSOAL E ENCARGOS SOCIAIS				73.000,00		
	CONTRATAÇÃO POR TEMPO DETERMINADO		3.1.90.04.00	3.000,00			
	VENCIMENTOS E VANTAGENS FIXAS - PESSOAL CIVIL		3.1.90.11.00	60.000,00			
	OBRIGAÇÕES PATRONAIS		3.1.90.13.00	10.000,00			
	SENTENÇAS JUDICIAIS		3.1.90.91.00	500,00			
	DESPESAS DE EXERCÍCIOS ANTERIORES		3.1.90.92.00	500,00			
3	OUTRAS DESPESAS CORRENTES				34.000,00		
	DIARIAS - CIVIL		3.3.90.14.00	2.000,00			
	MATERIAL DE CONSUMO		3.3.90.30.00	16.000,00			
	MATERIAL, BEM OU SERVIÇO PARA DISTRIBUIÇÃO GRATUITA		3.3.90.32.00	500,00			
	PASSAGENS E DESPESAS COM LOCOMOÇÃO		3.3.90.33.00	500,00			
	OUTROS SERVIÇOS DE TERCEIROS - PESSOA FÍSICA		3.3.90.36.00	4.000,00			
	OUTROS SERVIÇOS DE TERCEIROS - PESSOA JURÍDICA		3.3.90.39.00	10.000,00			
	SENTENÇAS JUDICIAIS		3.3.90.91.00	500,00			
	DESPESAS DE EXERCÍCIOS ANTERIORES		3.3.90.92.00	500,00			
4	DESPESAS DE CAPT					2.000,00	
4	INVESTIMENTOS				2.000,00		
	EQUIPAMENTOS E MATERIAL PERMANENTE		4.4.90.52.00	2.000,00			
PROGRAMA DA PROTEÇÃO SOCIAL BÁSICA - PSB							97.000,00
3	DESPESAS CORREN					92.000,00	
1	PESSOAL E ENCARGOS SOCIAIS				33.000,00		
	CONTRATAÇÃO POR TEMPO DETERMINADO		3.1.90.04.00	1.000,00			
	VENCIMENTOS E VANTAGENS FIXAS - PESSOAL CIVIL		3.1.90.11.00	24.000,00			
	OBRIGAÇÕES PATRONAIS		3.1.90.13.00	6.000,00			
	SENTENÇAS JUDICIAIS		3.1.90.91.00	1.000,00			
	DESPESAS DE EXERCÍCIOS ANTERIORES		3.1.90.92.00	1.000,00			
3	OUTRAS DESPESAS CORRENTES				59.000,00		
	DIARIAS - CIVIL		3.3.90.14.00	3.000,00			
	MATERIAL DE CONSUMO		3.3.90.30.00	20.000,00			
	MATERIAL, BEM OU SERVIÇO PARA DISTRIBUIÇÃO GRATUITA		3.3.90.32.00	1.000,00			
	OUTROS SERVIÇOS DE TERCEIROS - PESSOA FÍSICA		3.3.90.36.00	22.000,00			
	OUTROS SERVIÇOS DE TERCEIROS - PESSOA JURÍDICA		3.3.90.39.00	10.000,00			
	OUTROS AUXÍLIOS FINANCEIROS A PESSOAS FÍSICAS		3.3.90.40.00	1.000,00			
	SENTENÇAS JUDICIAIS		3.3.90.91.00	1.000,00			
	DESPESAS DE EXERCÍCIOS ANTERIORES		3.3.90.92.00	1.000,00			
4	DESPESAS DE CAPT					5.000,00	
4	INVESTIMENTOS				5.000,00		
	EQUIPAMENTOS E MATERIAL PERMANENTE		4.4.90.52.00	5.000,00			
MANUTENÇÃO DO PROGRAMA IGD-SUAS							22.000,00
3	DESPESAS CORREN					21.000,00	
1	PESSOAL E ENCARGOS SOCIAIS				13.000,00		
	VENCIMENTOS E VANTAGENS FIXAS - PESSOAL CIVIL		3.1.90.11.00	1.000,00			
	OBRIGAÇÕES PATRONAIS		3.1.90.13.00	12.000,00			



PREFEITURA MUNIC. DE LAGOA ALEGRE
PRAÇA RAUL DA SILVA COSTA - CNPJ:41522327/0001-00

Orçamento Programa - Exercício de 2022

Página 38

QUADRO AUXILIAR DE DETALHAMENTO DA DESPESA

Lei: , Data:

PODER	02	PODER EXECUTIVO
ORGÃO	07	SECRETARIA MUNICIPAL DE ASSISTENCIA SOCIAL E CIDADANIA
UNIDADE	02	FUNDO MUNICIPAL DE ASSISTÊNCIA SOCIAL - FMA\$

Aplicação Programada	Proj/Atr	Finalidade	Categoria	Detalhada	Total Grupo	Total Categ.	Total Func.
		F.R. - C.A.					
MANUTENÇÃO DO PROGRAMA 030-SUAS	08.244.0068.2093.0000						22.000,00
3 DESPESAS CORREN						21.000,00	
3 OUTRAS DESPESAS CORRENTES					8.000,00		
DIARIAS - CIVIL			3.3.90.14.00	2.000,00			
MATERIAL DE CONSUMO			3.3.90.30.00	2.000,00			
OUTROS SERVIÇOS DE TERCEIROS - PESSOA FISICA			3.3.90.36.00	2.000,00			
OUTROS SERVIÇOS DE TERCEIROS - PESSOA JURIDICA			3.3.90.39.00	2.000,00			
4 DESPESAS DE CAPITAL						1.000,00	
4 INVESTIMENTOS					1.000,00		
EQUIPAMENTOS E MATERIAL PERMANENTE			4.4.90.52.00	1.000,00			
SERVIÇOS SOCIOASSISTENCIAIS DE COMBATE A COVID-19	08.244.0006.2109.0000						60.000,00
3 DESPESAS CORREN						60.000,00	
1 PESSOAL E ENCARGOS SOCIAIS					5.000,00		
CONTRATAÇÃO POR TEMPO DETERMINADO			3.1.90.04.00	5.000,00			
3 OUTRAS DESPESAS CORRENTES					55.000,00		
MATERIAL DE CONSUMO			3.3.90.30.00	40.000,00			
OUTROS SERVIÇOS DE TERCEIROS - PESSOA FISICA			3.3.90.36.00	10.000,00			
OUTROS SERVIÇOS DE TERCEIROS - PESSOA JURIDICA			3.3.90.39.00	5.000,00			
BENEFÍCIOS EVENTUAIS E EMERGENCIAIS	08.244.0010.2009.0000						46.000,00
3 DESPESAS CORREN						46.000,00	
3 OUTRAS DESPESAS CORRENTES					46.000,00		
MATERIAL, BEM OU SERVIÇO PARA DISTRIBUIÇÃO GRATUITA			3.3.90.30.00	5.000,00			
OUTROS SERVIÇOS DE TERCEIROS - PESSOA JURIDICA			3.3.90.39.00	5.000,00			
OUTROS SERVIÇOS DE TERCEIROS - PESSOA JURIDICA			3.3.90.39.00	24.000,00			
OUTROS AUXÍLIOS FINANCEIROS A PESSOAS FISICAS			3.3.90.48.00	12.000,00			
TOTAL							675.000,00

**PREFEITURA MUNIC. DE LAGOA ALEGRE**

PRAÇA RAUL DA SILVA COSTA - CNPJ: 41622327/0001-00

Orçamento Programa - Exercício de 2022

Página 39

Leit. Data:

QUADRO AUXILIAR DE DETALHAMENTO DA DESPESA

PODER	02	PODER EXECUTIVO					
ORGÃO	07	SECRETARIA MUNICIPAL DE ASSISTENCIA SOCIAL E CIDADANIA					
UNIDADE	03	FUNDO MUNIC. DOS DIREITOS DA CRIANÇA E DO ADOLESCENTE					
Aplicação Programada	Proj/Ativ	Finalidade	Categoria	Detalhada	Total Grupo	Total Categ.	Total Func.
		F.R. - C.A.					
MANUTENÇÃO FUNDO MUNICIPAL DA CRIANÇA E DO ADOLESCENTE	08.343.0007.2064.0000						12.000,00
3	DESPESAS CORREN					12.000,00	
1	PESSOAL E ENCARGOS SOCIAIS				1.000,00		
	CONTRATAÇÃO POR TEMPO DETERMINADO		3.3.90.04.00	1.000,00			
3	OUTRAS DESPESAS CORRENTES				11.000,00		
	DIARIAS - CIVIL		3.3.90.14.00	2.000,00			
	MATERIAL DE CONSUMO		3.3.90.30.00	2.000,00			
	MATERIAL, BEM OU SERVIÇO PARA DISTRIBUIÇÃO GRATUITA		3.3.90.32.00	1.000,00			
	OUTROS SERVIÇOS DE TERCEIROS - PESSOA FÍSICA		3.3.90.36.00	2.000,00			
	OUTROS SERVIÇOS DE TERCEIROS - PESSOA JURÍDICA		3.3.90.39.00	2.000,00			
	OUTROS AUXÍLIOS FINANCEIROS A PESSOAS FÍSICAS		3.3.90.48.00	2.000,00			
TOTAL							12.000,00





PREFEITURA MUNIC. DE LAGOA ALEGRE
PRAÇA RAUL DA SILVA COSTA - CNPJ:41522327/0001-00

Orçamento Programa - Exercício de 2022

Página 40

QUADRO AUXILIAR DE DETALHAMENTO DA DESPESA

Lei, Data:

PODER	02	PODER EXECUTIVO
ORGÃO	09	FUNDO PREVIDENCIÁRIO MUN. DE LAGOA ALEGRE
UNIDADE	01	FUNDO PREVIDENCIÁRIO DE LAGOA ALEGRE

Aplicação Programada	Proj/Ativ	Finalidade	Categoria	Detalhada	Total Grupo	Total Categ.	Total Func.
		F.R. - C.A.					
SERVIÇOS ADMINISTRATIVOS	09.275.0000.2071.0000						143.500,00
3	DESPESAS CORREN					138.500,00	
1	PESSOAL E ENCARGOS SOCIAIS				4.500,00		
	VENCIMENTOS E VANTAGENS FIXAS - PESSOAL CIVIL		3.1.90.11.00	3.000,00			
	OBRIGAÇÕES PATRONAIS		3.1.90.13.00	1.000,00			
	DESPESAS DE EXERCÍCIOS ANTERIORES		3.1.90.92.00	500,00			
5	OUTRAS DESPESAS CORRENTES				132.000,00		
	DIARIAS - CIVIL		3.3.90.14.00	3.000,00			
	MATERIAL DE CONSUMO		3.3.90.30.00	12.000,00			
	PASSEAGENS E DESPESAS COM LOCOMOÇÃO		3.3.90.33.00	3.000,00			
	SERVIÇOS DE CONSULTORIA		3.3.90.35.00	80.000,00			
	OUTROS SERVIÇOS DE TERCEIROS - PESSOA FÍSICA		3.3.90.36.00	5.000,00			
	OUTROS SERVIÇOS DE TERCEIROS - PESSOA JURÍDICA		3.3.90.38.00	25.000,00			
	SERVIÇOS DE TECNOLOGIA DA INFORMAÇÃO E COMUNICAÇÃO		3.3.90.40.00	1.000,00			
	OBRIGAÇÕES TRIBUTÁRIAS E CONTRIBUTIVAS		3.3.90.47.00	3.000,00			
4	DESPESAS DE CAPÍT					7.000,00	
4	INVESTIMENTOS				7.000,00		
	OBRAS E INSTALAÇÕES		4.4.90.51.00	1.000,00			
	EQUIPAMENTOS E MATERIAL PERMANENTE		4.4.90.52.00	6.000,00			
ENCARGOS COM BENEFÍCIOS PREVIDENCIÁRIOS	09.275.0000.2072.0000						2.941.000,00
3	DESPESAS CORREN					2.541.000,00	
1	PESSOAL E ENCARGOS SOCIAIS				2.541.000,00		
	APOSENTADORIAS DO RPPS, RESERVA REMUNERADA E REFOR		3.1.90.01.00	2.050.000,00			
	PENSÕES DO RPPS E DO MILITAR		3.1.90.03.00	250.000,00			
	DESPESAS DE EXERCÍCIOS ANTERIORES		3.1.90.90.00	1.000,00			
5	OUTRAS DESPESAS CORRENTES				10.000,00		
	COMPENSAÇÕES AO RGPS		3.3.90.38.00	10.000,00			
QUALIFICAÇÃO E CAPACITAÇÃO JUNTO AO PRO-GESTÃO	09.275.0000.2073.0000						3.000,00
3	DESPESAS CORREN					3.000,00	
3	OUTRAS DESPESAS CORRENTES				3.000,00		
	DIARIAS - CIVIL		3.3.90.14.00	1.000,00			
	OUTROS SERVIÇOS DE TERCEIROS - PESSOA JURÍDICA		3.3.90.38.00	2.000,00			
CONTRIBUIÇÕES A ENTIDADES	99.999.9999.2086.0000						200.000,00
9	RESERVA DE CONTI					200.000,00	
9	RESERVA DE CONTINGÊNCIA				200.000,00		
	RESERVA DE CONTINGÊNCIA		9.9.99.99.00	200.000,00			
TOTAL							3.287.500,00

LAGOA ALEGRE - PI

LOA 2022

PREFEITURA MUNIC. DE LAGOA ALEGRE
 PRAÇA RAUL DA SILVA COSTA - CNPJ:41522327/0001-00

Orçamento Programa - Exercício de 2022

Página 41

Let., Data:

QUADRO AUXILIAR DE DETALHAMENTO DA DESPESA

PODER	02	PODER EXECUTIVO					
ORGÃO	10	SECRETARIA MUN. DE ESPORTE, JUVENTUDE, CULTURA E TURISMO					
UNIDADE	01	SECRETARIA DE ESPORTE, JUVENTUDE, CULTURA E TURISMO					
Aplicação Programada		Proj. Ativ.	Finalidade	Categoria	Detalhada	Total Grupo	Total Categ. Total Func.
			F.R. - C.A.				
AQUISIÇÃO DE VEÍCULOS		13.382.0006.1064.0000					30.000,00
4	DESPESAS DE CAPITAL						30.000,00
4	INVESTIMENTOS					30.000,00	
	EQUIPAMENTOS E MATERIAL PERMANENTE			4.4.90.52.00	20.000,00		
	EQUIPAMENTOS E MATERIAL PERMANENTE			4.4.90.52.00	10.000,00		
FOMENTO E APOIO AS ATIVIDADES CULTURAIS		13.392.0006.2070.0000					36.000,00
3	DESPESAS CORRENTE						36.000,00
3	OUTRAS DESPESAS CORRENTES					36.000,00	
	DIÁRIAS - CIVIL			3.3.90.14.00	1.000,00		
	MATERIAL DE CONSUMO			3.3.90.30.00	5.000,00		
	PREMIAÇÕES CULTURAIS, ARTÍSTICAS, CIENTÍFICAS, DESPORT			3.3.90.31.00	6.000,00		
	MATERIAL, SEM OU SERVIÇO PARA DISTRIBUIÇÃO GRATUITA			3.3.90.32.00	2.000,00		
	OUTROS SERVIÇOS DE TERCEIROS - PESSOA FÍSICA			3.3.90.36.00	6.000,00		
	OUTROS SERVIÇOS DE TERCEIROS - PESSOA JURÍDICA			3.3.90.39.00	10.000,00		
	OUTROS AUXÍLIOS FINANCEIROS A PESSOAS FÍSICAS			3.3.90.48.00	6.000,00		
MANUTENÇÃO DA BANDA DE MÚSICA MUNICIPAL		13.392.0006.2099.0000					10.000,00
3	DESPESAS CORRENTE						10.000,00
3	OUTRAS DESPESAS CORRENTES					10.000,00	
	MATERIAL DE CONSUMO			3.3.90.30.00	2.000,00		
	OUTROS SERVIÇOS DE TERCEIROS - PESSOA FÍSICA			3.3.90.36.00	2.000,00		
	OUTROS SERVIÇOS DE TERCEIROS - PESSOA JURÍDICA			3.3.90.39.00	2.000,00		
	OUTROS AUXÍLIOS FINANCEIROS A PESSOAS FÍSICAS			3.3.90.48.00	3.000,00		
4	DESPESAS DE CAPITAL						1.000,00
4	INVESTIMENTOS					1.000,00	
	EQUIPAMENTOS E MATERIAL PERMANENTE			4.4.90.52.00	1.000,00		
REALIZAÇÃO DE EVENTOS CULTURAIS, FESTIVOS E COMEMORATIVOS NO MUNICÍPIO		13.392.0006.2105.0000					85.000,00
3	DESPESAS CORRENTE						85.000,00
3	OUTRAS DESPESAS CORRENTES					85.000,00	
	MATERIAL DE CONSUMO			3.3.90.30.00	10.000,00		
	OUTROS SERVIÇOS DE TERCEIROS - PESSOA FÍSICA			3.3.90.36.00	5.000,00		
	OUTROS SERVIÇOS DE TERCEIROS - PESSOA JURÍDICA			3.3.90.39.00	30.000,00		
	OUTROS SERVIÇOS DE TERCEIROS - PESSOA JURÍDICA			3.3.90.39.00	20.000,00		
	OUTROS SERVIÇOS DE TERCEIROS - PESSOA JURÍDICA			3.3.90.39.00	20.000,00		
APOIO E DESENVOLVIMENTO DAS ATIV. TURÍSTICAS		25.995.0006.2099.0000					10.000,00
3	DESPESAS CORRENTE						10.000,00
3	OUTRAS DESPESAS CORRENTES					10.000,00	
	DIÁRIAS - CIVIL			3.3.90.14.00	2.000,00		
	MATERIAL DE CONSUMO			3.3.90.30.00	3.000,00		
	OUTROS SERVIÇOS DE TERCEIROS - PESSOA FÍSICA			3.3.90.36.00	3.000,00		
	OUTROS SERVIÇOS DE TERCEIROS - PESSOA JURÍDICA			3.3.90.39.00	2.000,00		
AQUISIÇÃO DE EQUIP. E MAT. PERMANENTES		27.812.0002.1046.0000					15.000,00
4	DESPESAS DE CAPITAL						15.000,00



PREFEITURA MUNIC. DE LAGOA ALEGRE
PRAÇA RAUL DA SILVA COSTA - CNPJ 41522327/0001-00

Orçamento Programa - Exercício de 2022

Página 42

QUADRO AUXILIAR DE DETALHAMENTO DA DESPESA

Lei, Data:

PODER:	02	PODER EXECUTIVO
ORÇÃO:	10	SECRETARIA MUN. DE ESPORTE, JUVENTUDE, CULTURA E TURISMO
UNIDADE:	01	SECRETARIA DE ESPORTE, JUVENTUDE, CULTURA E TURISMO

Aplicação Programada	Proj/Ativ	Finalidade	Categoria	Detalhada	Total Grupo	Total Categ.	Total Func.
		F.R. - C.A.					
AQUISIÇÃO DE EQUIP. E MAT. PERMANENTES:	27.812.0002.1046.0000						16.000,00
1 DESPESAS DE CAPÍT						16.000,00	
4 INVESTIMENTOS					15.000,00		
EQUIPAMENTOS E MATERIAL PERMANENTE			4.4.90.52.00	5.000,00			
EQUIPAMENTOS E MATERIAL PERMANENTE			4.4.90.52.00	5.000,00			
EQUIPAMENTOS E MATERIAL PERMANENTE			4.4.90.52.00	5.000,00			
CONSTRUÇÃO E RECUPERAÇÃO DE CAMPOS DE FUTEBOL	27.812.0002.1055.0000						15.000,00
3 DESPESAS CORREN						5.000,00	
3 OUTRAS DESPESAS CORRENTES:					5.000,00		
OUTROS SERVIÇOS DE TERCEIROS - PESSOA JURÍDICA			3.3.90.39.00	5.000,00			
4 DESPESAS DE CAPÍT						10.000,00	
4 INVESTIMENTOS					10.000,00		
OBRAS E INSTALAÇÕES			4.4.90.51.00	5.000,00			
OBRAS E INSTALAÇÕES			4.4.90.51.00	5.000,00			
CONSTRUÇÃO DE QUADRAS E SINAMOS ESPORTIVOS	27.812.0002.1058.0000						40.000,00
4 DESPESAS DE CAPÍT						40.000,00	
4 INVESTIMENTOS					40.000,00		
OBRAS E INSTALAÇÕES			4.4.90.51.00	10.000,00			
OBRAS E INSTALAÇÕES			4.4.90.51.00	20.000,00			
OBRAS E INSTALAÇÕES			4.4.90.51.00	10.000,00			
MANUTENÇÃO E ADMINISTRAÇÃO DA SECRETARIA	27.812.0002.2031.0000						86.000,00
3 DESPESAS CORREN						86.000,00	
1 PESSOAL E ENCARGOS SOCIAIS					46.000,00		
CONTRATAÇÃO POR TEMPO DETERMINADO			3.1.90.04.00	1.000,00			
VENCIMENTOS E VANTAGENS FIXAS - PESSOAL CIVIL			3.1.90.11.00	38.000,00			
OBRIGAÇÕES PATRONAIS			3.1.90.13.00	2.000,00			
CONTRIBUIÇÕES PATRONAIS			3.1.91.13.00	1.000,00			
3 OUTRAS DESPESAS CORRENTES					45.000,00		
DIÁRIAS - CIVIL			3.3.90.14.00	2.000,00			
MATERIAL DE CONSUMO			3.3.90.30.00	15.000,00			
PREMIAÇÕES CULTURAIS, ARTÍSTICAS, CIENTÍFICAS, DESPORT			3.3.90.31.00	10.000,00			
MATERIAL, BEM OU SERVIÇO PARA DISTRIBUIÇÃO GRATUITA			3.3.90.32.00	1.000,00			
OUTROS SERVIÇOS DE TERCEIROS - PESSOA FÍSICA			3.3.90.36.00	10.000,00			
OUTROS SERVIÇOS DE TERCEIROS - PESSOA JURÍDICA			3.3.90.39.00	5.000,00			
OUTROS AUXÍLIOS FINANCEIROS A PESSOAS FÍSICAS			3.3.90.48.00	3.000,00			
APOIO E DESENVOLVIMENTO DAS ATIVIDADES ESPORTIVAS	27.812.0002.2032.0000						25.000,00
3 DESPESAS CORREN						25.000,00	
3 OUTRAS DESPESAS CORRENTES					25.000,00		
MATERIAL DE CONSUMO			3.3.90.30.00	10.000,00			
PREMIAÇÕES CULTURAIS, ARTÍSTICAS, CIENTÍFICAS, DESPORT			3.3.90.31.00	6.000,00			
MATERIAL, BEM OU SERVIÇO PARA DISTRIBUIÇÃO GRATUITA			3.3.90.32.00	2.000,00			
OUTROS SERVIÇOS DE TERCEIROS - PESSOA FÍSICA			3.3.90.36.00	5.000,00			
OUTROS SERVIÇOS DE TERCEIROS - PESSOA JURÍDICA			3.3.90.39.00	2.000,00			

[Handwritten signature]

**PREFEITURA MUNIC. DE LAGOA ALEGRE**

PRAÇA RAUL DA SILVA COSTA - CNPJ:41522327/0001-00

Orçamento Programa - Exercício de 2022

Página 43

Lei: , Data:

QUADRO AUXILIAR DE DETALHAMENTO DA DESPESA

PODER	02	PODER EXECUTIVO
ORGÃO	10	SECRETARIA MUN. DE ESPORTE, JUVENTUDE, CULTURA E TURISMO
UNIDADE	01	SECRETARIA DE ESPORTE, JUVENTUDE, CULTURA E TURISMO

Aplicação Programada	Proj/Ativ	Finalidade	Categoria	Detalhada	Total Grupo	Total Categ.	Total Func.
		FR. - CA.					
APOIO E DESENVOLVIMENTO DAS ATIVIDADES ESPORTIVAS	27.913.0002	2032.0000					25.000,00
FOMENTO AS AÇÕES DE APOIO A JUVENTUDE	27.913.0002	2107.0000					8.000,00
3 - DESPESAS CORREN						8.000,00	
3 - OUTRAS DESPESAS CORRENTES					8.000,00		
MATERIAL DE CONSUMO			3.3.90.30.00	3.000,00			
OUTROS SERVIÇOS DE TERCEIROS - PESSOA FISICA			3.3.90.38.00	2.000,00			
OUTROS SERVIÇOS DE TERCEIROS - PESSOA JURÍDICA			3.3.90.39.00	3.000,00			
TOTAL							359.000,00



PREFEITURA MUNIC. DE LAGOA ALEGRE
PRAÇA RAUL DA SILVA COSTA - CNPJ: 41522327/0001-00

Orçamento Programa - Exercício de 2022

Página 44

Lei: , Data:

QUADRO AUXILIAR DE DETALHAMENTO DA DESPESA

PODER	02	PODER EXECUTIVO
ORGÃO	11	SECRETARIA MUNICIPAL DE OBRAS E HABITAÇÃO
UNIDADE	01	SECRETARIA MUNICIPAL DE OBRAS E HABITAÇÃO

Aplicação Programada	Proj/Ativ	Finalidade F.R. - C.A.	Categoria	Detalhada	Total Grupo	Total Categ.	Total Func.
MANUTENÇÃO E ADMINISTRAÇÃO DA SECRETARIA	15.451.0005.2014.0000						389.000,00
3	DESPESAS CORRENTES					389.000,00	
1	PESSOAL E ENCARGOS SOCIAIS					30.000,00	
	CONTRATAÇÃO POR TEMPO DETERMINADO		3.1.90.04.00	2.000,00			
	VENCIMENTOS E VANTAGENS FIXAS - PESSOAL CIVIL		3.1.90.11.00	24.000,00			
	OBRIGAÇÕES PATRONAIS		3.1.90.13.00	2.000,00			
	INDENIZAÇÕES E RESTITUIÇÕES TRABALHISTAS		3.1.90.94.00	1.000,00			
	CONTRIBUIÇÕES PATRONAIS		3.1.91.13.00	1.000,00			
3	OUTRAS DESPESAS CORRENTES					359.000,00	
	MATERIAL DE CONSUMO		3.3.90.30.00	45.000,00			
	MATERIAL DE CONSUMO		3.3.90.30.00	100.000,00			
	MATERIAL DE CONSUMO		3.3.90.30.00	2.000,00			
	MATERIAL DE CONSUMO		3.3.90.30.00	5.000,00			
	MATERIAL DE CONSUMO		3.3.90.30.00	15.000,00			
	OUTROS SERVIÇOS DE TERCEIROS - PESSOA FÍSICA		3.3.90.36.00	50.000,00			
	OUTROS SERVIÇOS DE TERCEIROS - PESSOA FÍSICA		3.3.90.36.00	50.000,00			
	OUTROS SERVIÇOS DE TERCEIROS - PESSOA FÍSICA		3.3.90.36.00	1.000,00			
	OUTROS SERVIÇOS DE TERCEIROS - PESSOA FÍSICA		3.3.90.36.00	2.000,00			
	OUTROS SERVIÇOS DE TERCEIROS - PESSOA FÍSICA		3.3.90.36.00	2.000,00			
	OUTROS SERVIÇOS DE TERCEIROS - PESSOA JURÍDICA		3.3.90.39.00	30.000,00			
	OUTROS SERVIÇOS DE TERCEIROS - PESSOA JURÍDICA		3.3.90.39.00	50.000,00			
	OUTROS SERVIÇOS DE TERCEIROS - PESSOA JURÍDICA		3.3.90.39.00	2.000,00			
	OUTROS SERVIÇOS DE TERCEIROS - PESSOA JURÍDICA		3.3.90.39.00	2.000,00			
	OUTROS SERVIÇOS DE TERCEIROS - PESSOA JURÍDICA		3.3.90.39.00	3.000,00			
CONSTRUÇÃO, RECUPERAÇÃO E URBANIZAÇÃO DA LAGOA	15.451.0015.1010.0000						130.000,00
4	DESPESAS DE CAPITAL					130.000,00	
4	INVESTIMENTOS					130.000,00	
	OBRAS E INSTALAÇÕES		4.4.90.51.00	30.000,00			
	OBRAS E INSTALAÇÕES		4.4.90.51.00	100.000,00			
CONSTRUÇÃO, REFORMA E AMPLIAÇÃO DE PREDIOS PÚBLICOS	15.451.0015.1016.0000						80.000,00
4	DESPESAS DE CAPITAL					80.000,00	
4	INVESTIMENTOS					80.000,00	
	OBRAS E INSTALAÇÕES		4.4.90.51.00	30.000,00			
	OBRAS E INSTALAÇÕES		4.4.90.51.00	50.000,00			
CONSTRUÇÃO E RECUPERAÇÃO DE CEMITÉRIOS	15.451.0015.1041.0000						20.000,00
4	DESPESAS DE CAPITAL					20.000,00	
4	INVESTIMENTOS					20.000,00	
	OBRAS E INSTALAÇÕES		4.4.90.51.00	20.000,00			
CONSTRUÇÃO DE BANHEIROS E FOSSAS SÉPTICAS DOMICILIARES	15.451.0015.1054.0000						30.000,00
4	DESPESAS DE CAPITAL					30.000,00	
4	INVESTIMENTOS					30.000,00	
	OBRAS E INSTALAÇÕES		4.4.90.51.00	10.000,00			
	OBRAS E INSTALAÇÕES		4.4.90.51.00	20.000,00			

PREFEITURA MUNIC. DE LAGOA ALEGRE
 PRAÇA RAUL DA SILVA COSTA - CNPJ: 41522327/0001-00

Orçamento Programa - Exercício de 2022

Página 45

QUADRO AUXILIAR DE DETALHAMENTO DA DESPESA

Lei: , Data:

PODER	02	PODER EXECUTIVO					
ORGÃO	11	SECRETARIA MUNICIPAL DE OBRAS E HABITAÇÃO					
UNIDADE	01	SECRETARIA MUNICIPAL DE OBRAS E HABITAÇÃO					
Aplicação Programada	Proj/Ativ	Finalidade	Categoria	Detalhada	Total Grupo	Total Categ.	Total Func.
		F.R. - C.A.					
CONSTRUÇÃO DE BANHEIROS E FOSAS SÉPTICAS DOMICILIARES	15.481.0015.1054.0000						30.000,00
MANUTENÇÃO DE PREDIOS E LOGRADOUROS PÚBLICOS	15.491.0015.2015.0000						36.000,00
3	DESPESAS CORREN					30.000,00	30.000,00
3	OUTRAS DESPESAS CORRENTES				30.000,00		
	MATERIAL DE CONSUMO		3.3.90.30.00	10.000,00			
	OUTROS SERVIÇOS DE TERCEIROS - PESSOA FÍSICA		3.3.90.38.00	10.000,00			
	OUTROS SERVIÇOS DE TERCEIROS - PESSOA JURÍDICA		3.3.90.39.00	10.000,00			
MANUTENÇÃO DA GERÊNCIA DE OBRAS E INFRAESTRUTURA	15.491.0015.2030.0000						17.000,00
3	DESPESAS CORREN					17.000,00	17.000,00
3	OUTRAS DESPESAS CORRENTES				17.000,00		
	DIARIAS - CIVIL		3.3.90.14.00	2.000,00			
	MATERIAL DE CONSUMO		3.3.90.30.00	5.000,00			
	OUTROS SERVIÇOS DE TERCEIROS - PESSOA FÍSICA		3.3.90.38.00	5.000,00			
	OUTROS SERVIÇOS DE TERCEIROS - PESSOA JURÍDICA		3.3.90.39.00	5.000,00			
ABERTURA E REQUALIFICAÇÃO DE RUAS E AVENIDAS	15.491.0016.1005.0000						70.000,00
4	DESPESAS DE CAPÍT					70.000,00	70.000,00
4	INVESTIMENTOS				70.000,00		
	OBRAS E INSTALAÇÕES		4.4.90.51.00	20.000,00			
	OBRAS E INSTALAÇÕES		4.4.90.51.00	30.000,00			
	OBRAS E INSTALAÇÕES		4.4.90.51.00	20.000,00			
CONSTRUÇÃO E RECUPERAÇÃO DE CALÇAMENTOS	15.491.0016.1014.0000						300.000,00
4	DESPESAS DE CAPÍT					300.000,00	300.000,00
4	INVESTIMENTOS				300.000,00		
	OBRAS E INSTALAÇÕES		4.4.90.51.00	50.000,00			
	OBRAS E INSTALAÇÕES		4.4.90.51.00	200.000,00			
	OBRAS E INSTALAÇÕES		4.4.90.51.00	50.000,00			
PAVIMENTAÇÃO ASFÁLTICA DE RUAS E AVENIDAS	15.491.0016.1017.0000						350.000,00
4	DESPESAS DE CAPÍT					350.000,00	350.000,00
4	INVESTIMENTOS				350.000,00		
	OBRAS E INSTALAÇÕES		4.4.90.51.00	50.000,00			
	OBRAS E INSTALAÇÕES		4.4.90.51.00	200.000,00			
	OBRAS E INSTALAÇÕES		4.4.90.51.00	100.000,00			
AQUISIÇÃO DE VEÍCULOS	15.491.0016.1022.0000						70.000,00
4	DESPESAS DE CAPÍT					70.000,00	70.000,00
4	INVESTIMENTOS				70.000,00		
	EQUIPAMENTOS E MATERIAL PERMANENTE		4.4.90.52.00	20.000,00			
	EQUIPAMENTOS E MATERIAL PERMANENTE		4.4.90.52.00	30.000,00			
	EQUIPAMENTOS E MATERIAL PERMANENTE		4.4.90.52.00	20.000,00			
AQUISIÇÃO E/OU INDENIZAÇÃO DE IMÓVEIS	15.491.0016.1023.0000						13.000,00
4	DESPESAS DE CAPÍT					13.000,00	13.000,00



PREFEITURA MUNIC. DE LAGOA ALEGRE
PRAÇA RAUL DA SILVA COSTA - CNPJ/41522327/0001-00

Orçamento Programa - Exercício de 2022

Página 45

QUADRO AUXILIAR DE DETALHAMENTO DA DESPESA

Lei: , Data:

PODER	02	PODER EXECUTIVO
ORGÃO	11	SECRETARIA MUNICIPAL DE OBRAS E HABITAÇÃO
UNIDADE	01	SECRETARIA MUNICIPAL DE OBRAS E HABITAÇÃO

Aplicação Programada	Proj/Ativ	Finalidade F.R. - C.A.	Categoria	Detalhada	Total Grupo	Total Categ.	Total Func.
ADQUIÇÃO E/OU INDENIZAÇÃO DE IMÓVEIS	15.451.0018.1023.0000					13.000,00	13.000,00
4 DESPESAS DE CAPITAL						13.000,00	
4 INVESTIMENTOS					13.000,00		
ADQUIÇÃO DE IMÓVEIS			4.4.90.51.00	5.000,00			
ADQUIÇÃO DE IMÓVEIS			4.4.90.51.00	5.000,00			
ADQUIÇÃO DE IMÓVEIS			4.4.90.51.00	3.000,00			
CONSTRUÇÃO E RECUPERAÇÃO DE PONTES, BUEIROS E PASSAGEM MOLHADA	15.451.0018.1063.0000					90.000,00	90.000,00
4 DESPESAS DE CAPITAL						90.000,00	
4 INVESTIMENTOS					90.000,00		
OBRAS E INSTALAÇÕES			4.4.90.51.00	20.000,00			
OBRAS E INSTALAÇÕES			4.4.90.51.00	50.000,00			
OBRAS E INSTALAÇÕES			4.4.90.51.00	20.000,00			
ADQUIÇÃO DE MÁQUINAS PESADAS	15.451.0018.1067.0000					70.000,00	70.000,00
4 DESPESAS DE CAPITAL						70.000,00	
4 INVESTIMENTOS					70.000,00		
EQUIPAMENTOS E MATERIAL PERMANENTE			4.4.90.52.00	20.000,00			
EQUIPAMENTOS E MATERIAL PERMANENTE			4.4.90.52.00	50.000,00			
CONSTRUÇÃO E RECUPERAÇÃO DE PRAÇAS, PARQUES E ÁREAS DE LAZER	15.451.0018.1015.0000					100.000,00	100.000,00
4 DESPESAS DE CAPITAL						100.000,00	
4 INVESTIMENTOS					100.000,00		
OBRAS E INSTALAÇÕES			4.4.90.51.00	20.000,00			
OBRAS E INSTALAÇÕES			4.4.90.51.00	50.000,00			
OBRAS E INSTALAÇÕES			4.4.90.51.00	30.000,00			
CONSTRUÇÃO E RECUPERAÇÃO DE UNIDADES HABITACIONAIS	16.462.0019.1020.0000					110.000,00	110.000,00
4 DESPESAS DE CAPITAL						110.000,00	
4 INVESTIMENTOS					110.000,00		
OBRAS E INSTALAÇÕES			4.4.90.51.00	30.000,00			
OBRAS E INSTALAÇÕES			4.4.90.51.00	50.000,00			
OBRAS E INSTALAÇÕES			4.4.90.51.00	30.000,00			
PERFURAÇÃO, APROFUNDAMENTO E RECUPERAÇÃO DE POÇOS	17.811.0020.1009.0000					30.000,00	30.000,00
4 DESPESAS DE CAPITAL						30.000,00	
4 INVESTIMENTOS					30.000,00		
OBRAS E INSTALAÇÕES			4.4.90.51.00	10.000,00			
OBRAS E INSTALAÇÕES			4.4.90.51.00	10.000,00			
OBRAS E INSTALAÇÕES			4.4.90.51.00	10.000,00			
CONSTRUÇÃO E RECUPERAÇÃO DE SISTEMAS DE ABASTECIMENTO D'ÁGUA	17.811.0020.1011.0000					70.000,00	70.000,00
4 DESPESAS DE CAPITAL						70.000,00	

LAGOA ALEGRE - PI

LOA 2022

PREFEITURA MUNIC. DE LAGOA ALEGRE
 PRAÇA RAUL DA SILVA COSTA - CNPJ 41522327/0001-00

Orçamento Programa - Exercício de 2022

Página 47

Lei: , Data:

QUADRO AUXILIAR DE DETALHAMENTO DA DESPESA

PODER:	02	PODER EXECUTIVO
ORGÃO:	11	SECRETARIA MUNICIPAL DE OBRAS E HABITAÇÃO
UNIDADE:	01	SECRETARIA MUNICIPAL DE OBRAS E HABITAÇÃO

Aplicação Programada	ProjAtiv	Finalidade F.R. - C.A.	Categoria	Detalhada	TotalGrupo	Total Categ.	Total Func.
CONSTRUÇÃO E RECUPERAÇÃO DE SISTEMAS DE ABASTECIMENTO D'ÁGUA	17.511.0020.1011.0000						70.000,00
4 - DESPESAS DE CAPITAL						70.000,00	
4 - INVESTIMENTOS					70.000,00		
OBRAS E INSTALAÇÕES			4.4.90.51.00	30.000,00			
OBRAS E INSTALAÇÕES			4.4.90.51.00	30.000,00			
OBRAS E INSTALAÇÕES			4.4.90.51.00	10.000,00			
CONSTRUÇÃO, REFORMA E AMPLI DE LAVANDERIAS, CHAFARIZES E CADIAS D'ÁGUA	17.511.0020.1018.0000						45.000,00
4 - DESPESAS DE CAPITAL						45.000,00	
4 - INVESTIMENTOS					45.000,00		
OBRAS E INSTALAÇÕES			4.4.90.51.00	10.000,00			
OBRAS E INSTALAÇÕES			4.4.90.51.00	20.000,00			
OBRAS E INSTALAÇÕES			4.4.90.51.00	10.000,00			
EQUIPAMENTOS E MATERIAL PERMANENTE			4.4.90.52.00	5.000,00			
MANUTENÇÃO DE LAVANDERIAS E CHAFARIZES PÚBLICOS	17.511.0020.2017.0000						17.000,00
3 - DESPESAS CORRENTES						17.000,00	
3 - OUTRAS DESPESAS CORRENTES					17.000,00		
MATERIAL DE CONSUMO			3.3.90.30.00	5.000,00			
OUTROS SERVIÇOS DE TERCEIROS - PESSOA FÍSICA			3.3.90.36.00	6.000,00			
OUTROS SERVIÇOS DE TERCEIROS - PESSOA JURÍDICA			3.3.90.39.00	6.000,00			
CONSTRUÇÃO DE MÓDULOS SANITÁRIOS DOMICILIARES	17.511.0027.1018.0000						25.000,00
4 - DESPESAS DE CAPITAL						25.000,00	
4 - INVESTIMENTOS					25.000,00		
OBRAS E INSTALAÇÕES			4.4.90.51.00	5.000,00			
OBRAS E INSTALAÇÕES			4.4.90.51.00	20.000,00			
CONSTRUÇÃO DE CISTERNAS	17.532.0027.1013.0000						25.000,00
4 - DESPESAS DE CAPITAL						25.000,00	
4 - INVESTIMENTOS					25.000,00		
OBRAS E INSTALAÇÕES			4.4.90.51.00	5.000,00			
OBRAS E INSTALAÇÕES			4.4.90.51.00	20.000,00			
CONSTRUÇÃO E RECUPERAÇÃO DE ATERRO SANITÁRIO	18.541.0029.1071.0000						25.000,00
4 - DESPESAS DE CAPITAL						25.000,00	
4 - INVESTIMENTOS					25.000,00		
OBRAS E INSTALAÇÕES			4.4.90.51.00	5.000,00			
OBRAS E INSTALAÇÕES			4.4.90.51.00	20.000,00			
CONSTRUÇÃO DE BARREIROS, AÇORES E BARRAGENS	18.544.0020.1008.0000						10.000,00
4 - DESPESAS DE CAPITAL						10.000,00	



PREFEITURA MUNIC. DE LAGOA ALEGRE
PRAÇA RAUL DA SILVA COSTA - CNPJ 141522327/0001-00

Orçamento Programa - Exercício de 2022

Página 48

Lei: , Data:

QUADRO AUXILIAR DE DETALHAMENTO DA DESPESA

PODER	02	PODER EXECUTIVO
ORGÃO	11	SECRETARIA MUNICIPAL DE OBRAS E HABITAÇÃO
UNIDADE	01	SECRETARIA MUNICIPAL DE OBRAS E HABITAÇÃO

Aplicação Programada	Proj/Ativ	Finalidade F.R. - C.A.	Categoria	Detalhada	TotalGrupo	Total Categ.	Total Func.
CONSTRUÇÃO DE BARREIROS, AÇÚDES E BARRAGENS	18.544.0020.1068.0000						10.000,00
4	DESPESAS DE CAPÍT					10.000,00	
4	INVESTIMENTOS				10.000,00		
	OBRAS E INSTALAÇÕES		4.4.90.51.00	5.000,00			
	OBRAS E INSTALAÇÕES		4.4.90.51.00	5.000,00			
CONSTRUÇÃO E INSTALAÇÃO DO MATADOURO MUNICIPAL	20.605.0015.1043.0000						60.000,00
4	DESPESAS DE CAPÍT					60.000,00	
4	INVESTIMENTOS				60.000,00		
	OBRAS E INSTALAÇÕES		4.4.90.51.00	10.000,00			
	OBRAS E INSTALAÇÕES		4.4.90.51.00	30.000,00			
	OBRAS E INSTALAÇÕES		4.4.90.51.00	20.000,00			
CONSTRUÇÃO DE CASA DE FARINHA	20.606.0015.1072.0000						10.000,00
4	DESPESAS DE CAPÍT					10.000,00	
4	INVESTIMENTOS				10.000,00		
	OBRAS E INSTALAÇÕES		4.4.90.51.00	5.000,00			
	OBRAS E INSTALAÇÕES		4.4.90.51.00	5.000,00			
CONSTRUÇÃO, REFORMA E AMPLIAÇÃO DO MERCADO MUNICIPAL	20.608.0021.1008.0000						40.000,00
4	DESPESAS DE CAPÍT					40.000,00	
4	INVESTIMENTOS				40.000,00		
	OBRAS E INSTALAÇÕES		4.4.90.51.00	10.000,00			
	OBRAS E INSTALAÇÕES		4.4.90.51.00	20.000,00			
	OBRAS E INSTALAÇÕES		4.4.90.51.00	10.000,00			
AQUISIÇÃO DE TRATOR E IMPLEMENTOS AGRÍCOLAS	20.609.0021.1044.0000						70.000,00
4	DESPESAS DE CAPÍT					70.000,00	
4	INVESTIMENTOS				70.000,00		
	EQUIPAMENTOS E MATERIAL PERMANENTE		4.4.90.52.00	20.000,00			
	EQUIPAMENTOS E MATERIAL PERMANENTE		4.4.90.52.00	30.000,00			
	EQUIPAMENTOS E MATERIAL PERMANENTE		4.4.90.52.00	20.000,00			
AMPLIAÇÃO E RECUPERAÇÃO DA ILUMINAÇÃO PÚBLICA	25.752.0017.1019.0000						30.000,00
4	DESPESAS DE CAPÍT					30.000,00	
4	INVESTIMENTOS				30.000,00		
	OBRAS E INSTALAÇÕES		4.4.90.51.00	10.000,00			
	OBRAS E INSTALAÇÕES		4.4.90.51.00	10.000,00			
	OBRAS E INSTALAÇÕES		4.4.90.51.00	10.000,00			
CONSTRUÇÃO E RECUPERAÇÃO DE ESTRADAS VICINAIS	25.762.0016.1021.0000						200.000,00
4	DESPESAS DE CAPÍT					200.000,00	

[Handwritten signature]

LAGOA ALEGRE - PI

LOA 2022

**PREFEITURA MUNIC. DE LAGOA ALEGRE**

PRAÇA RAUL DA SILVA COSTA - CNPJ.41522327/0001-00

Orçamento Programa - Exercício de 2022

Página 49

Lei: , Data:

QUADRO AUXILIAR DE DETALHAMENTO DA DESPESA

PODER	02	PODER EXECUTIVO
ORGÃO	11	SECRETARIA MUNICIPAL DE OBRAS E HABITAÇÃO
UNIDADE	01	SECRETARIA MUNICIPAL DE OBRAS E HABITAÇÃO

Aplicação Programada	Proj/Ativ	Finalidade F.R. - C.A.	Categoria	Detalhada	Total Grupo	Total Categ.	Total Func.
CONSTRUÇÃO E RECUPERAÇÃO DE ESTRADAS VICINAIS	26.782.0018.1021.0000						200.000,00
4	DESPESAS DE CAPITAL					200.000,00	
4	INVESTIMENTOS				200.000,00		
	OBRAS E INSTALAÇÕES		4.4.90.51.00	50.000,00			
	OBRAS E INSTALAÇÕES		4.4.90.51.00	100.000,00			
	OBRAS E INSTALAÇÕES		4.4.90.51.00	50.000,00			
MANUTENÇÃO E CONSERVAÇÃO DE ESTRADAS VICINAIS	26.782.0018.2019.0000						70.000,00
3	DESPESAS CORRENTES					70.000,00	
3	OUTRAS DESPESAS CORRENTES				70.000,00		
	MATERIAL DE CONSUMO		3.3.90.39.00	20.000,00			
	OUTROS SERVIÇOS DE TERCEIROS - PESSOA FÍSICA		3.3.90.36.00	30.000,00			
	OUTROS SERVIÇOS DE TERCEIROS - PESSOA JURÍDICA		3.3.90.39.00	20.000,00			
CONSTRUÇÃO DE CICLOVIAS	26.784.0018.1069.0000						10.000,00
4	DESPESAS DE CAPITAL					10.000,00	
4	INVESTIMENTOS				10.000,00		
	OBRAS E INSTALAÇÕES		4.4.90.51.00	5.000,00			
	OBRAS E INSTALAÇÕES		4.4.90.51.00	5.000,00			
TOTAL							2.606.000,00



PREFEITURA MUNIC. DE LAGOA ALEGRE
PRAÇA RAUL DA SILVA COSTA - CNPJ:41522327.0001-00

Orçamento Programa - Exercício de 2022

Página 50

QUADRO AUXILIAR DE DETALHAMENTO DA DESPESA

Lei: , Data:

PODER	90	Reserva de Contingência
ORGÃO	99	RESERVA DE CONTINGÊNCIA
UNIDADE	00	RESERVA DE CONTINGENCIA

Aplicação Programada	Proj. Ativ	Finalidade F.R. - C.A.	Categoria	Detalhada	Total Grupo	Total Categ.	Total Func.
RESERVA DE CONTINGÊNCIA	00.990.0000.1999.0000						100.000,00
RESERVA DE CONTINGÊNCIA						100.000,00	
RESERVA DE CONTINGÊNCIA				00.990.0000	100.000,00		
TOTAL							100.000,00

CARLOS MAGNO FORTES MACHADO
PREFEITO MUNICIPAL
481.810.213-04



PREFEITURA MUNIC. DE LAGOA ALEGRE

PRAÇA RAUL DA SILVA COSTA

41522327.0001-00

Exercício: 2022

Lei: , Data:

(Art. 2º - § 1º da Lei 4.320/64)

CONSOLIDADO

1 de 1

DEMONSTRATIVO GERAL DA RECEITA POR FONTES E DAS DESPESAS POR FUNÇÕES DO GOVERNO

RECEITA			DESPESA		
TÍTULOS	Saldo R\$	Saldo R\$	TÍTULOS	Saldo R\$	Saldo R\$
RECEITAS CORRENTES		35.469.260,00	Legislativa		870.000,00
IMPOSTOS, TAXAS E CONTRIBUIÇÕES DE MELHORIA	923.000,00		Administração		3.282.500,00
CONTRIBUIÇÕES	1.683.500,00		Assistência Social		1.068.000,00
RECEITA PATRIMONIAL	254.260,00		Previdência Social		3.067.500,00
RECEITA DE SERVIÇOS	14.000,00		Saúde		7.600.300,00
TRANSFERÊNCIAS CORRENTES	32.479.500,00		Educação		15.873.000,00
OUTRAS RECEITAS CORRENTES	115.660,00		Cultura		160.000,00
RECEITAS CORRENTES	1.776.240,00	1.776.240,00	Direitos da Cidadania		9.000,00
RECEITAS CORRENTES	1.776.240,00		Urbanismo		2.034.500,00
DEDUÇÕES DA RECEITA CORRENTE		-2.361.200,00	Habitación		110.000,00
(R) DEDUÇÕES DA RECEITA	-2.361.200,00		Saneamento		302.000,00
RECEITAS DE CAPITAL		2.693.000,00	Gestão Ambiental		44.000,00
OPERAÇÕES DE CRÉDITO	90.000,00		Agricultura		395.000,00
ALIENAÇÃO DE BENS	20.000,00		Comércio e Serviços		10.000,00
TRANSFERÊNCIAS DE CAPITAL	2.623.000,00		Comunicações		95.000,00
TOTAL		37.671.390,00	Energia		670.000,00
			Transporte		280.000,00
			Desporto e Lazer		189.000,00
			Encargos Especiais		1.348.000,00
			Reserva de Contingência		300.000,00
			TOTAL		37.671.390,00

CARLOS MAGNO FORTES MACHADO
PREFEITO MUNICIPAL
481.810.213-04



PREFEITURA MUNIC. DE LAGOA ALEGRE
 PRAÇA RAUL DA SILVA COSTA - CNPJ:41522327/0001-00

Orçamento Programa - Exercício de 2022

Página 1

**DEMONSTRATIVO DO PROGRAMA ANUAL DE TRABALHO DO GOVERNO,
 EM TERMOS DE OBRAS E PRESTAÇÃO DE SERVIÇOS.**
 (Inc. III, § 2º, Art. 2º)

Lei: , Data:

Programa	Obras	Outros Investimentos	Obras Despesas de Capital	Despesas Correntes	Reserva de Contingência	Total
0001 MANUTENÇÃO DOS SERVIÇOS LEGISLATIVO	0,00	75.000,00	0,00	795.000,00	0,00	870.000,00
0002 PROMOÇÃO DAS ATIVIDADES ESPORTIVAS I	50.000,00	15.000,00	0,00	124.000,00	0,00	189.000,00
0003 GESTÃO DE CONTROLE E FISCALIZAÇÃO IN	0,00	5.000,00	0,00	36.000,00	0,00	41.000,00
0004 COMUNICAÇÃO E ARTICULAÇÃO INSTITUCIO	0,00	5.000,00	0,00	187.000,00	0,00	192.000,00
0005 GESTÃO DE ATIVIDADES ADMINISTRATIVAS	0,00	127.000,00	0,00	2.939.500,00	0,00	3.066.500,00
0006 FOMENTO AS ATIVIDADES TURÍSTICAS E CU	0,00	31.000,00	0,00	139.000,00	0,00	170.000,00
0007 ASSISTÊNCIAS SOCIAL AS CRIANÇAS E AD	0,00	0,00	0,00	128.000,00	0,00	128.000,00
0008 GESTÃO DE SERVIÇOS ASSISTENCIAIS	46.000,00	80.000,00	0,00	774.000,00	0,00	896.000,00
0009 PLANEJAMENTO E GESTÃO PREVIDENCIARI	1.000,00	6.000,00	0,00	3.080.500,00	0,00	3.087.500,00
0010 MELHORIA DOS SERVIÇOS BÁSICOS DE SAL	180.000,00	525.000,00	0,00	5.118.300,00	0,00	5.823.300,00
0011 ASSISTENCIA SANITÁRIA E EPIDEMIOLOGIC	0,00	0,00	0,00	220.000,00	0,00	220.000,00
0012 ASSISTÊNCIA HOSPITALAR E AMBULATORIA	50.000,00	105.000,00	0,00	1.402.000,00	0,00	1.557.000,00
0013 GESTÃO DE ASSUNTOS GOVERNAMENTAIS	0,00	45.000,00	0,00	304.000,00	0,00	349.000,00
0014 ASSISTÊNCIA JURÍDICA ESPECIALIZADA	0,00	5.000,00	0,00	75.000,00	0,00	80.000,00
0015 MELHORIA DA INFRAESTRUTURA URBANA E	430.000,00	0,00	0,00	67.000,00	0,00	497.000,00
0016 POLÍTICA DE AÇÕES ASSISTENCIAIS E EMEF	0,00	0,00	0,00	46.000,00	0,00	46.000,00
0017 MELHORIA DA REDE DE ILUMINAÇÃO PÚBLI	30.000,00	0,00	0,00	540.000,00	0,00	570.000,00
0018 GESTÃO DE MELHORIA DA MOBILIDADE URE	1.020.000,00	153.000,00	0,00	87.000,00	0,00	1.260.000,00
0019 PLANEJAMENTO E DESENVOLVIMENTO HAB	110.000,00	0,00	0,00	0,00	0,00	110.000,00
0020 MELHORIA EXTENSÃO DOS SERVIÇOS DE AI	130.000,00	5.000,00	0,00	107.000,00	0,00	242.000,00
0021 MELHORIA E DESENVOLVIMENTO DA AGRIC	50.000,00	93.000,00	0,00	128.000,00	0,00	271.000,00
0022 ENCARGOS ESPECIAIS	0,00	0,00	600.000,00	748.000,00	0,00	1.348.000,00
0023 GESTÃO, EXPANSÃO E DESENVOLVIMENTO	400.000,00	125.000,00	0,00	10.757.000,00	0,00	11.282.000,00
0024 PROGRAMAS ESPECIAIS DE EDUCAÇÃO	0,00	5.000,00	0,00	1.075.000,00	0,00	1.080.000,00
0025 PLANEJAMENTO E ESTRUTURAÇÃO DA RED	990.000,00	655.000,00	0,00	1.866.000,00	0,00	3.511.000,00
0026 AÇÕES DE PROTEÇÃO E DEFESA AMBIENTA	25.000,00	0,00	0,00	9.000,00	0,00	34.000,00
0027 MELHORIA DO SISTEMA DE SANEAMENTO B	50.000,00	20.000,00	0,00	255.000,00	0,00	325.000,00
9999 RESERVA DE CONTINGENCIA	0,00	0,00	0,00	0,00	300.000,00	300.000,00
TOTAL	3.576.000,00	2.080.000,00	600.000,00	31.015.300,00	300.000,00	37.571.300,00

CARLOS MAGNO FORTES MACHADO
 PREFEITO MUNICIPAL
 481.810.213-04



PREFEITURA MUNIC. DE LAGOA ALEGRE
PRAÇA RAUL DA SILVA COSTA - CNPJ: 41522327/0001-00
Orçamento Programa - Exercício de 2022

Quadro 32

DEMONSTRATIVO DAS RECEITAS POR FONTES E DAS DESPESAS POR USOS

Página 1

FORTE	RS	USO	RS
RECEITAS CORRENTES	35.469.280,00	FUNDO DE MANUT. E DESENV. DA EDUCAÇÃO BÁSICA - FUNDEB	12.966.000,00
IMPOSTOS, TAXAS E CONTRIBUIÇÕES DE MELHORIA	923.000,00	FUNDO MUNICIPAL DE SAÚDE - FMS	6.017.300,00
CONTRIBUIÇÕES	1.583.500,00	SECRETARIA DE ADMINISTRAÇÃO, PLANEJAMENTO E SERV. PÚBLIC	4.163.000,00
RECEITA PATRIMONIAL	254.280,00	FUNDO PREVIDENCIÁRIO DE LAGOA ALEGRE	3.287.500,00
RECEITA DE SERVIÇOS	14.000,00	SECRETARIA MUNICIPAL DE EDUCAÇÃO - SEMED	2.887.000,00
TRANSFERÊNCIAS CORRENTES	32.479.500,00	SECRETARIA MUNICIPAL DE OBRAS E HABITAÇÃO	2.606.000,00
OUTRAS RECEITAS CORRENTES	115.000,00	HOSPITAL MUNICIPAL	1.487.000,00
RECEITAS DE CAPITAL	2.893.000,00	SECRETARIA MUNICIPAL DE FINANÇAS - SEFI	1.050.500,00
OPERAÇÕES DE CRÉDITO	50.000,00	CÂMARA MUNICIPAL DE LAGOA ALEGRE	870.000,00
ALIENAÇÃO DE BENS	20.000,00	FUNDO MUNICIPAL DE ASSISTÊNCIA SOCIAL - FMAS	675.000,00
TRANSFERÊNCIAS DE CAPITAL	2.823.000,00	SECRETARIA MUNICIPAL DE ASSISTÊNCIA SOCIAL E CIDADANIA - S	351.000,00
RECEITAS CORRENTES	1.770.240,00	SECRETARIA DE ESPORTE, JUVENTUDE, CULTURA E TURISMO	359.000,00
CONTRIBUIÇÕES	1.554.240,00	CHEFIA DE GABINETE DO PREFEITO	349.000,00
OUTRAS RECEITAS CORRENTES	216.000,00	RESERVA DE CONTINGÊNCIA	100.000,00
(R) DEDUÇÕES DA RECEITA	-2.361.200,00	ASSESSORIA DE COMUNICAÇÃO E CERIMONIAL	95.000,00
(R) DEDUÇÕES DO FUNDEB	-2.361.200,00	SECRETARIA MUNICIPAL DE SAÚDE E MEIO AMBIENTE - SESMA	95.000,00
TOTAL DA RECEITA:	37.571.300,00	PROCURADORIA DO MUNICÍPIO	80.000,00
		CONTROLADORIA DO MUNICÍPIO	41.000,00
		FUNDO MUNIC. DOS DIREITOS DA CRIANÇA E DO ADOLESCENTE	12.000,00
		TOTAL DA DESPESA:	37.571.300,00

Carvalho



PREFEITURA MUNIC. DE LAGOA ALEGRE
PRAÇA RAUL DA SILVA COSTA - CNPJ: 41522327/0001-00
Orçamento Programa - Exercício de 2022

Quadro 32

DEMONSTRATIVO DAS RECEITAS POR FONTES E DAS DESPESAS POR USOS

Página 2

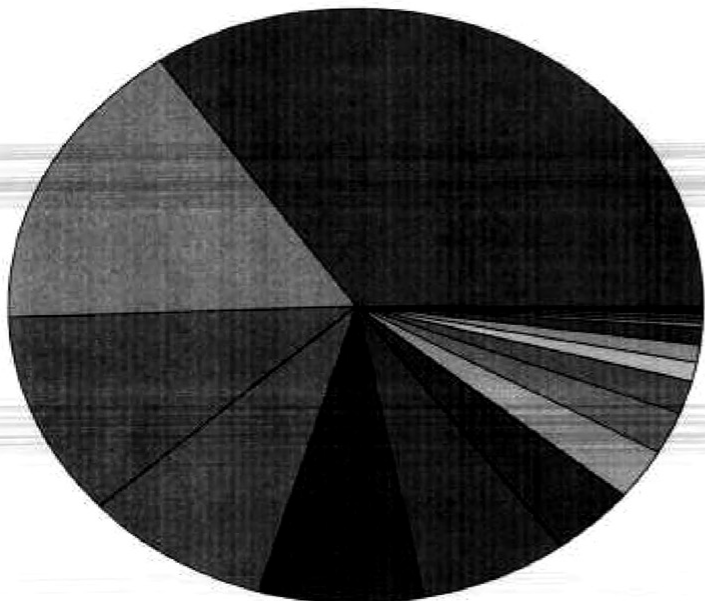

12.966.000	FUNDO DE MANUT. E DESENV. DA EDUCAÇÃO BÁSICA - FUNDEB
6.017.300	FUNDO MUNICIPAL DE SAÚDE - FMS
4.163.000	SECRETARIA DE ADMINISTRAÇÃO, PLANEJAMENTO E SERV. PÚBLICOS
3.287.500	FUNDO PREVIDENCIÁRIO DE LAGOA ALEGRE
2.887.000	SECRETARIA MUNICIPAL DE EDUCAÇÃO - SEMED
2.606.000	SECRETARIA MUNICIPAL DE OBRAS E HABITAÇÃO
2.487.000	HOSPITAL MUNICIPAL
1.050.500	SECRETARIA MUNICIPAL DE FINANÇAS - SEFI
870.000	CÂMARA MUNICIPAL DE LAGOA ALEGRE
675.000	FUNDO MUNICIPAL DE ASSISTÊNCIA SOCIAL - FMAS
351.000	SECRETARIA MUNICIPAL DE ASSISTÊNCIA SOCIAL E CIDADANIA - S
359.000	SECRETARIA DE ESPORTE, JUVENTUDE, CULTURA E TURISMO
349.000	CHEFIA DE GABINETE DO PREFEITO
100.000	RESERVA DE CONTINGÊNCIA
95.000	ASSESSORIA DE COMUNICAÇÃO E CERIMONIAL
95.000	SECRETARIA MUNICIPAL DE SAÚDE E MEIO AMBIENTE - SESMA
80.000	PROCURADORIA DO MUNICÍPIO
41.000	CONTROLADORIA DO MUNICÍPIO
12.000	FUNDO MUNIC. DOS DIREITOS DA CRIANÇA E DO ADOLESCENTE

Carvalho
CARLOS MAGNO FORTES MACHADO
PREFEITO MUNICIPAL
481.810.213-04



PREFEITURA MUNIC. DE LAGOA ALEGRE
PRAÇA RAUL DA SILVA COSTA - CNPJ:41522327/0001-00

Orçamento Programa - Exercício de 2022

Página 1

ANÁLISE DE APLICAÇÃO NO ENSINO

Lei: , Data:

RECEITAS RESULTANTE DE IMPOSTOS (Caput do art. 212 da Constituição)	Valor Previsto
1. RECEITAS DE IMPOSTOS	848.000,00
1.1 - Receitas Resultante do Imposto sobre a Propriedade Predial e Territorial Urbana - IPTU	98.000,00
1.2 - Receitas Resultante do Imposto sobre Transmissão Inter Vivos - ITBI	28.000,00
1.3 - Receitas Resultante do Imposto sobre Serviços de Qualquer Natureza - ISS	242.000,00
1.4 - Receitas Resultante do Imposto de Renda Retido na Fonte - IRRF	480.000,00
2. RECEITAS DE TRANSFERÊNCIAS CONSTITUCIONAIS E LEGAIS	12.500.000,00
2.1 - Cota-Parte FPM	11.000.000,00
2.1.1 - Parcela referente à CF, art. 159, I alínea b	10.300.000,00
2.1.2 - Parcela referente à CF, art. 159, I alínea "d" e "e"	700.000,00
2.2 - Cota-Parte ICMS	1.400.000,00
2.3 - Cota-Parte IPI-Exportação	2.000,00
2.4 - Cota-Parte ITR	4.000,00
2.5 - Cota-Parte IPVA	100.000,00
2.6 - Cota-Parte IOF-Ouro	0,00
2.7 - Compensações Financeiras Provenientes de Impostos e Transferências Constitucionais	0,00
3. TOTAL DA RECEITA DE IMPOSTOS (1+2)	13.348.000,00
RECEITAS DO FUNDEB	
4. RECEITAS DESTINADAS AO FUNDEB	2.361.200,00
4.1 - Cota-Parte FPM Destinada ao FUNDEB - (20% de 2.1.1)	2.060.000,00
4.2 - Cota-Parte ICMS Destinada ao FUNDEB - (20% de 2.2)	280.000,00
4.3 - Cota-Parte IPI-Exportação Destinada ao FUNDEB - (20% de 2.3)	400,00
4.4 - Cota-Parte ITR Destinada ao FUNDEB - (20% de 2.4)	800,00
4.5 - Cota-Parte IPVA Destinada ao FUNDEB - (20% de 2.5)	20.000,00
5. RECEITAS RECEBIDAS DO FUNDEB	12.988.000,00
5.1 - FUNDEB - Impostos e Transferências de Impostos	8.602.000,00
5.1.1 - Principal	8.590.000,00
5.1.2 - Rendimentos de Aplicações Financeiras	12.000,00
5.2 - FUNDEB - Complementação da União - VAAF	3.002.000,00
5.2.1 - Principal	3.000.000,00
5.2.2 - Rendimentos de Aplicações Financeiras	2.000,00
5.3 - FUNDEB - Complementação da União - VAAT	1.382.000,00
5.3.1 - Principal	1.380.000,00
5.3.2 - Rendimentos de Aplicações Financeiras	2.000,00
6. RESULTADO LÍQUIDO DAS TRANSFERÊNCIAS DO FUNDEB (5.1.1 - 4)	6.228.800,00
6.1 - ACRÉSCIMO RESULTANTE DAS TRANSFERÊNCIAS DO FUNDEB	6.228.800,00
6.2 - DECRESCIMO RESULTANTE DAS TRANSFERÊNCIAS DO FUNDEB	0,00
DESPESAS DO FUNDEB	
7. PROFISSIONAIS DA EDUCAÇÃO BÁSICA	9.112.000,00
7.1 - Educação Infantil	1.545.000,00
7.1.1 - Creche	1.290.000,00
7.1.2 - Pré-Escola	355.000,00

[Assinatura]



PREFEITURA MUNIC. DE LAGOA ALEGRE
PRAÇA RAUL DA SILVA COSTA - CNPJ:41522327/0001-00

Orçamento Programa - Exercício de 2022

Página 2

ANÁLISE DE APLICAÇÃO NO ENSINO

Lei: , Data:

7.2 - Ensino Fundamental	7.467.000,00
8. OUTRAS DESPESAS	3.874.000,00
8.1 - Educação Infantil	487.000,00
8.1.1 - Creche	185.000,00
8.1.2 - Pré-Escola	302.000,00
8.2 - Ensino Fundamental	3.387.000,00
9. TOTAL DAS DESPESAS DO FUNDEB (7+8)	12.986.000,00
DESPESAS CUSTEADAS COM RECURSOS DO FUNDEB RECEBIDOS NO EXERCÍCIO	
10. Total das Despesas do FUNDEB com Profissionais da Educação Básica	9.112.000,00
11. Total das Despesas custeadas com FUNDEB - Impostos e Transferências de Impostos	8.602.000,00
12. Total das Despesas custeadas com FUNDEB - Complementação da União - VAAF	3.002.000,00
13. Total das Despesas custeadas com FUNDEB - Complementação da União - VAAT	1.382.000,00
14. Total das Despesas custeadas com FUNDEB - Complementação da União - VAAT aplicadas na Educação Infantil	712.000,00
15. Total das Despesas custeadas com FUNDEB - Complementação da União - VAAT aplicadas em Despesa de Capital	250.000,00
INDICADORES - Art. 212-A, inciso XI e § 3º - Constituição Federal	
16. Mínimo de 70% do FUNDEB na Remuneração dos Profissionais da Educação Básica	79,17
17. Percentual de 50% da Complementação da União ao FUNDEB (VAAT) na Educação Infantil	51,52
18. Mínimo de 15% da Complementação da União ao FUNDEB (VAAT) em Despesa de Capital	18,09
DESPESAS COM MANUTENÇÃO E DESENVOLVIMENTO DO ENSINO - MDE - CUSTEADAS COM RECEITA DE IMPOSTOS (EXCETO FUNDEB)	
19. EDUCAÇÃO INFANTIL	179.000,00
19.1 - Creche	173.000,00
19.2 - Pré-escola	6.000,00
20. ENSINO FUNDAMENTAL	1.138.000,00
21. TOTAL DAS DESPESAS COM AÇÕES TÍPICAS DE MDE (19 + 20)	1.314.000,00
APURAÇÃO DAS DESPESAS PARA FINS DE LIMITE MÍNIMO CONSTITUCIONAL	
22. TOTAL DAS DESPESAS DE MDE CUSTEADAS COM RECURSOS DE IMPOSTOS (FUNDEB E RECEITAS DE IMPOSTOS)	9.916.000,00
23. RESULTADOS LÍQUIDOS DAS TRANSFERÊNCIAS DO FUNDEB	6.228.800,00
24. TOTAL DAS DESPESAS PARA FINS DE LIMITE (22 - 23)	3.687.200,00
25. PERCENTUAL DE APLICAÇÃO EM MDE SOBRE A RECEITA LÍQUIDA DE IMPOSTOS ((30)/(3)+100) - LIMITE CONSTITUCIONAL 28%	27,61
RECEITAS ADICIONAIS PARA FINANCIAMENTO DO ENSINO (Obrigatório 100%)	
26. RECEITA DE TRANSFERÊNCIA DO FNDE (INCLUINDO RENDIMENTOS DE APLICAÇÃO FINANCEIRA)	1.042.000,00
26.1 - Salário-Educação	190.000,00
26.2 - PDDE	25.000,00
26.3 - PNAE	501.000,00
26.4 - PNATE	201.000,00
26.5 - Outras Transferências do FNDE	125.000,00
27. RECEITA DE TRANSFERÊNCIAS DE CONVÊNIO	132.000,00
28. RECEITA DE ROYALTIES DESTINADOS À EDUCAÇÃO	0,00
29. RECEITA DE OPERAÇÕES DE CRÉDITO VINCULADAS À EDUCAÇÃO	0,00

[Assinatura]



PREFEITURA MUNICIPAL DE LAGOA ALEGRE
PRAÇA RAUL DA SILVA COSTA - CNPJ.41522327/0001-00

Orçamento Programa - Exercício de 2022

Página 3

ANÁLISE DE APLICAÇÃO NO ENSINO

Lei: , Data:

30. OUTRAS RECEITAS PARA FINANCIAMENTO DO ENSINO	0,00
31. TOTAL DAS OUTRAS RECEITAS ADICIONAIS DO ENSINO (28 + 27 + 28 + 29 + 30)	1.174.000,00
DESPESAS CUSTEADAS COM RECEITAS ADICIONAIS PARA FINANCIAMENTO DO ENSINO	
32. EDUCAÇÃO INFANTIL	70.000,00
32.1 - Creche	50.000,00
32.2 - Pré-Escola	20.000,00
33. ENSINO FUNDAMENTAL	1.503.000,00
34. ENSINO MÉDIO	0,00
35. ENSINO SUPERIOR	0,00
36. ENSINO PROFISSIONAL NÃO INTEGRADO AO ENSINO REGULAR	0,00
37. TOTAL DAS DESPESAS CUSTEADAS COM RECEITAS ADICIONAIS PARA FINANCIAMENTO DO ENSINO (32 + 33 + 34 + 35 + 36)	1.573.000,00

[Assinatura]



PREFEITURA MUNICIPAL DE LAGOA ALEGRE
PRAÇA RAUL DA SILVA COSTA - CNPJ.41522327/0001-00

Orçamento Programa - Exercício de 2022

Quadro 16

Página 1

ANÁLISE DE APLICAÇÃO NA SAÚDE

Lei: , Data:

RECEITAS RESULTANTE DE IMPOSTOS (Caput do art. 212 da Constituição)	Previsão	Obrig.(15%)
1. RECEITAS DE IMPOSTOS	648.000,00	127.200,00
1.1 - Receita Resultante do Imposto sobre a Propriedade Predial e Territorial Urbana - IPTU	90.000,00	14.700,00
1.1.1 - IPTU	90.000,00	14.400,00
1.1.2 - Multas, Juros de Mora, Dívida Ativa e Outros Encargos do IPTU	2.000,00	300,00
1.2 - Receita Resultante do Imposto sobre Transmissão Inter Vivos - ITBI	30.000,00	3.900,00
1.2.1 - ITBI	24.000,00	3.800,00
1.2.2 - Multas, Juros de Mora, Dívida Ativa e Outros Encargos do ITBI	2.000,00	300,00
1.3 - Receita Resultante do Imposto sobre Serviços de Qualquer Natureza - ISS	242.000,00	36.300,00
1.3.1 - ISS	240.000,00	36.000,00
1.3.2 - Multas, Juros de Mora, Dívida Ativa e Outros Encargos do ISS	2.000,00	300,00
1.4 - Receita Resultante do Imposto de Renda Retido na Fonte - IRRF	482.000,00	72.300,00
2. RECEITAS DE TRANSFERÊNCIAS CONSTITUCIONAIS E LEGAIS	11.816.000,00	1.772.400,00
2.1 - Cota-Parte FPM	10.300.000,00	1.545.000,00
2.2 - Cota-Parte ITR	4.000,00	600,00
2.3 - Cota-Parte IPVA	100.000,00	15.000,00
2.4 - Cota-Parte ICMS	1.400.000,00	210.000,00
2.5 - Cota-Parte IPI-Exportação	2.000,00	300,00
2.6 - Compensação Financeira Proveniente de Impostos e Transf. Constitucionais	10.000,00	1.500,00
2.6.1 - Desoneração ICMS (LC 87/96)	10.000,00	1.500,00
2.6.2 - Outras	0,00	0,00
3 - TOTAL DAS RECEITAS RESULTANTES DE IMPOSTOS E TRANSFERÊNCIAS CONSTITUCIONAIS E LEGAIS = (1 + 2)	12.864.000,00	1.899.600,00
4. DESPESAS COM AÇÕES E SERVIÇOS PÚBLICOS DE SAÚDE (ASPS) - POR SUBFUNÇÃO E CATEGORIA ECONÔMICA	Fixado	
4.1 - ATENÇÃO BÁSICA	985.300,00	
4.1.1 - Despesas Correntes	825.300,00	
4.1.2 - Despesas de Capital	160.000,00	
4.2 - ASSISTÊNCIA HOSPITALAR E AMBULATORIAL	1.222.000,00	
4.2.1 - Despesas Correntes	1.177.000,00	
4.2.2 - Despesas de Capital	45.000,00	
4.3 - SUPORTE PROFILÁTICO E TERAPÊUTICO	0,00	
4.3.1 - Despesas Correntes	0,00	
4.3.2 - Despesas de Capital	0,00	
4.4 - VIGILÂNCIA SANITÁRIA	0,00	
4.4.1 - Despesas Correntes	0,00	
4.4.2 - Despesas de Capital	0,00	
4.5 - VIGILÂNCIA EPIDEMIOLÓGICA	0,00	
4.5.1 - Despesas Correntes	0,00	
4.5.2 - Despesas de Capital	0,00	
4.6 - ALIMENTAÇÃO E NUTRIÇÃO	0,00	
4.6.1 - Despesas Correntes	0,00	
4.6.2 - Despesas de Capital	0,00	

[Assinatura]

PREFEITURA MUNIC. DE LAGOA ALEGRE
 PRAÇA RAUL DA SILVA COSTA - CNPJ:41522327/0001-00

Orçamento Programa - Exercício de 2022

Quadro 16

Página 2

ANÁLISE DE APLICAÇÃO NA SAÚDE

Lei: , Data:

4.7 - OUTRAS SUBFUNÇÕES (X)	0,00
4.7.1 - Despesas Correntes	0,00
4.7.2 - Despesas de Capital	0,00
5 - TOTAL (4.1 + 4.2 + 4.3 + 4.4 + 4.5 + 4.6 + 4.7)	2.287.300,00
6 - APURAÇÃO DO CUMPRIMENTO DO LIMITE MÍNIMO PARA APLICAÇÃO EM ASPs	
6.1 - Diferença entre o Valor Aplicado e a Despesa Mínima a ser Aplicada (5 - 3)	307.700,00
6.2 - PERCENTUAL DA RECEITA DE IMPOSTOS E TRANSFERÊNCIAS CONSTITUCIONAIS E LEGAIS APLICADO EM ASPs (5 / 3) * 100 (Mínimo de 1%)	17,43
7 - RECEITAS ADICIONAIS PARA O FINANCIAMENTO DA SAÚDE NÃO COMPUTADAS NO CÁLCULO DO MÍNIMO	
7.1 - RECEITAS DE TRANSFERÊNCIAS PARA A SAÚDE	0,00
7.1.1 - Proveniente da União - Fundo a Fundo	0,00
7.1.2 - Proveniente dos Estados	0,00
7.1.3 - Proveniente de outros Municípios	0,00
7.2 - RECEITA DE OPERAÇÕES DE CRÉDITO INTERNAS E EXTERNAS VINCULADAS A SAÚDE	0,00
7.3 - OUTRAS RECEITAS	450.000,00
8 - TOTAL DE RECEITAS ADICIONAIS PARA FINANCIAMENTO DA SAÚDE (7.1 + 7.2 + 7.3)	450.000,00
9 - DESPESAS COM SAÚDE POR SUBFUNÇÕES E CATEGORIA ECONÔMICA NÃO COMPUTADAS NO CÁLCULO DO MÍNIMO	
9.1 - ATENÇÃO BÁSICA	3.128.000,00
9.1.1 - Despesas Correntes	2.583.000,00
9.1.2 - Despesas de Capital	545.000,00
9.2 - ASSISTÊNCIA HOSPITALAR E AMBULATORIAL	1.879.000,00
9.2.1 - Despesas Correntes	1.850.000,00
9.2.2 - Despesas de Capital	110.000,00
9.3 - SUPORTE PROFILÁTICO E TERAPÊUTICO	75.000,00
9.3.1 - Despesas Correntes	75.000,00
9.3.2 - Despesas de Capital	0,00
9.4 - VIGILÂNCIA SANITÁRIA	190.000,00
9.4.1 - Despesas Correntes	190.000,00
9.4.2 - Despesas de Capital	0,00
9.5 - VIGILÂNCIA EPIDEMIOLÓGICA	40.000,00
9.5.1 - Despesas Correntes	40.000,00
9.5.2 - Despesas de Capital	0,00
9.6 - ALIMENTAÇÃO E NUTRIÇÃO	0,00
9.6.1 - Despesas Correntes	0,00
9.6.2 - Despesas de Capital	0,00
9.7 - OUTRAS SUBFUNÇÕES	0,00
9.7.1 - Despesas Correntes	0,00
9.7.2 - Despesas de Capital	0,00
10 - TOTAL DAS DESPESAS NÃO COMPUTADAS NO CÁLCULO DO MÍNIMO (9.1 + 9.2 + 9.3 + 9.4 + 9.5 + 9.6 + 9.7)	5.383.000,00

PREFEITURA MUNIC. DE LAGOA ALEGRE
 PRAÇA RAUL DA SILVA COSTA - CNPJ:41522327/0001-00

Orçamento Programa - Exercício de 2022

Quadro 16

Página 3

ANÁLISE DE APLICAÇÃO NA SAÚDE

Lei: , Data:

19 - DESPESAS TOTAIS COM SAÚDE (Computadas e não computadas no cálculo do limite mínimo)	
20 - ATENÇÃO BÁSICA (4.1 + 9.1)	4.113.300,00
21 - ASSISTÊNCIA HOSPITALAR E AMBULATORIAL (4.2 + 9.2)	3.192.000,00
22 - SUPORTE PROFILÁTICO E TERAPÊUTICO (4.3 + 9.3)	75.000,00
23 - VIGILÂNCIA SANITÁRIA (4.4 + 9.4)	190.000,00
24 - VIGILÂNCIA EPIDEMIOLÓGICA (4.5 + 9.5)	40.000,00
25 - ALIMENTAÇÃO E NUTRIÇÃO (4.6 + 9.6)	0,00
26 - OUTRAS SUBFUNÇÕES (4.7 + 9.7)	0,00
27 - TOTAL DAS DESPESAS COM SAÚDE (20 + 21 + 22 + 23 + 24 + 25 + 26)	7.500.300,00



PREFEITURA MUNIC. DE LAGOA ALEGRE
 PRAÇA RAUL DA SILVA COSTA - CNPJ:41522327/0001-00

Orçamento Programa - Exercício de 2022

RECEITA CORRENTE LIQUIDA - LC 101, ART. 2, Inciso IV

Quadro 20

Página 1

Lei: Data:

Código	Especificação	Previsão
1000.00.0.0.0	RECEITAS CORRENTES	
1100.00.0.0.0	IMPOSTOS, TAXAS E CONTRIBUIÇÕES DE MELHORIA	923.000,00
1200.00.0.0.0	CONTRIBUIÇÕES	1.683.500,00
1300.00.0.0.0	RECEITA PATRIMONIAL	254.200,00
1500.00.0.0.0	RECEITA DE SERVIÇOS	14.000,00
1700.00.0.0.0	TRANSFERÊNCIAS CORRENTES	32.479.500,00
1900.00.0.0.0	OUTRAS RECEITAS CORRENTES	115.000,00
9500.00.0.0.0	(R) DEDUÇÕES DO FUNDEB	-2.381.200,00
1215.01.0.0.0	CONTRIBUIÇÃO DO SERVIDOR CIVIL	-1.186.500,00
1321.04.0.0.0	GANHOS COM APLICAÇÕES FINANCEIRAS DO RPPS	-80.000,00
1999.03.0.0.0	COMPENSAÇÕES FINANCEIRAS ENTRE O REGIME GERAL	-100.000,00
	TOTAL	31.741.500,00

Percentual de Gastos com Pessoal

Legislativo

Despesa com Pessoal: 571.000,00

Deduções

Categoria	Tipo	Valor	Descrição da Dedução
3.1.90.91.00		500,00	SENTENÇAS JUDICIAIS
3.1.90.92.00		500,00	DESPESAS DE EXERCÍCIOS ANTERIORES

Total Deduções: 1.000,00

Despesa Líquida: 570.000,00

Percentual Aplicado: 1,80 %

Executivo

Despesa com Pessoal: 17.979.500,00

Deduções

Categoria	Tipo	Valor	Descrição da Dedução
3.1.90.91.00		909.000,00	SENTENÇAS JUDICIAIS
3.1.90.91.00	NV	4.000,00	SENTENÇAS JUDICIAIS
3.1.90.92.00		13.000,00	DESPESAS DE EXERCÍCIOS ANTERIORES
3.1.90.92.00	NV	500,00	DESPESAS DE EXERCÍCIOS ANTERIORES
3.1.90.94.00		30.000,00	INDENIZAÇÕES E RESTITUIÇÕES TRABALHISTAS
3.1.90.94.00	NV	5.000,00	INDENIZAÇÕES E RESTITUIÇÕES TRABALHISTAS

Total Deduções: 961.500,00

Despesa Líquida: 17.018.000,00

Percentual Aplicado: 63,81 %

[Assinatura]



PREFEITURA MUNIC. DE LAGOA ALEGRE

PRAÇA RAUL DA SILVA COSTA - CNPJ:41522327/0001-00

Orçamento Programa - Exercício de 2022

RECEITA CORRENTE LIQUIDA - LC 101, ART. 2, Inciso IV

Quadro 20

Página 2

Lei: Data:

Código	Especificação	Previsão
--------	---------------	----------

[Assinatura]

CARLOS MAGNO FORTES MACHADO
 PREFEITO MUNICIPAL
 481.810.213-04

PREFEITURA MUNIC. DE LAGOA ALEGRE

PRAÇA RAUL DA SILVA COSTA - CNPJ:41522327/0001-00

Orçamento Programa - Exercício de 2022

RECEITA/DESPESA POR FONTE DE RECURSO

Quadro 19

Página 1

LeiData

Fonte	FRG.FRC.	Descrição	PREVISÃO	
			RECEITA	DESPESA
	500	Recursos não vinculados de Impostos	11.329.800,00	11.329.800,00
	00	RECURSOS ORDINÁRIOS	11.329.800,00	11.329.800,00
	540	Transferências de FUNDEB - Impostos e Transferências de Impostos	8.602.000,00	8.602.000,00
	01	RECURSOS VINCULADOS À EDUCAÇÃO	8.602.000,00	8.602.000,00
	541	Transferências de FUNDEB - Complementação da União - VAAF	3.002.000,00	3.002.000,00
	01	RECURSOS VINCULADOS À EDUCAÇÃO	3.002.000,00	3.002.000,00
	542	Transferências de FUNDEB - Complementação da União - VAAT	1.382.000,00	1.382.000,00
	01	RECURSOS VINCULADOS À EDUCAÇÃO	1.382.000,00	1.382.000,00
	550	Transferência do Salário-Educação	190.000,00	190.000,00
	01	RECURSOS VINCULADOS À EDUCAÇÃO	190.000,00	190.000,00
	551	Transferências de Recursos do FNDE Referentes ao Programa Dinheiro Dir	25.000,00	25.000,00
	01	RECURSOS VINCULADOS À EDUCAÇÃO	25.000,00	25.000,00
	552	Transferências de Recursos do FNDE Referentes ao Programa Nacional de	501.000,00	501.000,00
	01	RECURSOS VINCULADOS À EDUCAÇÃO	501.000,00	501.000,00
	553	Transferências de Recursos do FNDE Referentes ao Programa Nacional de	201.000,00	201.000,00
	01	RECURSOS VINCULADOS À EDUCAÇÃO	201.000,00	201.000,00
	559	Outras Transferências de Recursos do FNDE	125.000,00	125.000,00
	01	RECURSOS VINCULADOS À EDUCAÇÃO	125.000,00	125.000,00
	570	Transferências do Governo Federal referentes a Convênios e outros Repa	361.000,00	361.000,00
	01	RECURSOS VINCULADOS À EDUCAÇÃO	361.000,00	361.000,00
	571	Transferências do Estado referentes a Convênios e outros Repasses vinc	170.000,00	170.000,00
	01	RECURSOS VINCULADOS À EDUCAÇÃO	170.000,00	170.000,00
	600	Transferências Fundo a Fundo de Recursos do SUS provenientes do Govern	3.923.000,00	3.923.000,00
	02	RECURSOS VINCULADOS À SAÚDE	3.923.000,00	3.923.000,00
	601	Transferências Fundo a Fundo de Recursos do SUS provenientes do Govern	20.000,00	20.000,00
	02	RECURSOS VINCULADOS À SAÚDE	20.000,00	20.000,00
	602	Transferências Fundo a Fundo de Recursos do SUS provenientes do Govern	500.000,00	500.000,00
	02	RECURSOS VINCULADOS À SAÚDE	500.000,00	500.000,00
	621	Transferências Fundo a Fundo de Recursos do SUS provenientes do Govern	375.000,00	375.000,00
	02	RECURSOS VINCULADOS À SAÚDE	375.000,00	375.000,00
	631	Transferências do Governo Federal referentes a Convênios e outros Repa	355.000,00	355.000,00
	02	RECURSOS VINCULADOS À SAÚDE	355.000,00	355.000,00
	632	Transferências do Estado referentes a Convênios e outros Repasses vinc	220.000,00	220.000,00
	02	RECURSOS VINCULADOS À SAÚDE	220.000,00	220.000,00
	660	Transferência de Recursos do Fundo Nacional de Assistência Social - FN	479.000,00	479.000,00
	04	RECURSOS VINCULADOS À SEGURIDADE SOCIAL	479.000,00	479.000,00
	661	Transferência de Recursos dos Fundos Estaduais de Assistência Social	49.000,00	49.000,00
	04	RECURSOS VINCULADOS À SEGURIDADE SOCIAL	49.000,00	49.000,00
	665	Transferências de Convênios e outros Repasses vinculados à Assistência	50.000,00	50.000,00
	04	RECURSOS VINCULADOS À SEGURIDADE SOCIAL	50.000,00	50.000,00
	700	Outras Transferências de Convênios ou Repasses da União	1.230.000,00	1.230.000,00
	05	OUTRAS DESTINAÇÕES DE RECURSOS	1.230.000,00	1.230.000,00
	701	Outras Transferências de Convênios ou Repasses dos Estados	458.000,00	458.000,00
	05	OUTRAS DESTINAÇÕES DE RECURSOS	458.000,00	458.000,00
	704	Transferência da União referente a Royalties do Petróleo e Gás Natural	208.000,00	208.000,00
	05	OUTRAS DESTINAÇÕES DE RECURSOS	208.000,00	208.000,00
	705	Transferência da União referente à Compensação Financeira de Recursos	6.000,00	6.000,00



PREFEITURA MUNIC. DE LAGOA ALEGRE
 PRAÇA RAUL DA SILVA COSTA - CNPJ 41522327/0001-00

Orçamento Programa - Exercício de 2022

RECEITA/DESPESA POR FONTE DE RECURSO

Quadro 19

Página 2

LeiData

Fonte	FRG-FRC.	Descrição	PREVISÃO	
			RECEITA	DESPESA
	708	Transferência da União referente à Compensação Financeira de Recursos	8.000,00	8.000,00
	05	OUTRAS DESTINAÇÕES DE RECURSOS	6.000,00	6.000,00
	709	Transferência da União referente à Compensação Financeira de Recursos	10.000,00	10.000,00
	05	OUTRAS DESTINAÇÕES DE RECURSOS	10.000,00	10.000,00
	750	Recursos da Contribuição de Intervenção no Domínio Econômico - CIDE	22.000,00	22.000,00
	05	OUTRAS DESTINAÇÕES DE RECURSOS	22.000,00	22.000,00
	751	Recursos da Contribuição para o Custeio do Serviço de Iluminação Pública	420.000,00	420.000,00
	05	OUTRAS DESTINAÇÕES DE RECURSOS	420.000,00	420.000,00
	754	Recursos de Operações de Crédito	50.000,00	50.000,00
	05	OUTRAS DESTINAÇÕES DE RECURSOS	50.000,00	50.000,00
	755	Recursos de Alienação de Bens/Ativos - Administração Direta	20.000,00	20.000,00
	05	OUTRAS DESTINAÇÕES DE RECURSOS	20.000,00	20.000,00
	800	Recursos vinculados ao RPPS - Fundo em Capitalização (Plano Previdenciário)	3.141.000,00	3.141.000,00
	03	RECURSOS VINCULADOS À PREVIDÊNCIA SOCIAL - RPPS	3.141.000,00	3.141.000,00
	802	Recursos vinculados ao RPPS - Taxa de Administração	146.500,00	146.500,00
	03	RECURSOS VINCULADOS À PREVIDÊNCIA SOCIAL - RPPS	146.500,00	146.500,00
	TOTAL		37.571.300,00	37.571.300,00

LEGENDA

- FRI: Fonte de Recurso Idoso
- FRG: Fonte de Recurso Grupo
- FRC: Fonte de Recurso Código
- DET: Fonte de Recurso Detalhamento
- STN: Fonte de Recurso STN
- VG: Vínculo Grupo
- VC: Vínculo Código



PREFEITURA MUNICIPAL DE LAGOA ALEGRE
 PRAÇA RAUL DA SILVA COSTA - CNPJ:41522327/0001-00

Orçamento Programa - Exercício de 2022

LEGISLAÇÃO DA RECEITA

(Inc. III, § 1º, Art. 2º)

Quadro 11

Page 1

Lei: , Data:

Código	Discriminação	Fonte	Legislacao
1000.00.0.0.00	RECEITAS CORRENTES		
1100.00.0.0.00	IMPOSTOS, TAXAS E CONTRIBUIÇÕES DE MELHORIA		
1110.00.0.0.00	IMPOSTOS		
1112.00.0.0.00	IMPOSTOS SOBRE O PATRIMÔNIO		
1112.50.0.0.00	IMPOSTO SOBRE A PROPRIEDADE PREDIAL E TERRITORIAL URBANA		
1112.50.0.1.00	IMPOSTO SOBRE A PROPRIEDADE PREDIAL E TERRITORIAL URBANA - P	500 999	CF. ART. 156 I e CTM LEI Nº 241 DE 05/09/1997.
1112.50.0.2.00	IMPOSTO SOBRE A PROPRIEDADE PREDIAL E TERRITORIAL URBANA - M	500 999	CF. ART. 156 I e CTM LEI Nº 241 DE 05/09/1997.
1112.52.0.0.00	IMPOSTO SOBRE TRANSMISSÃO "CAUSA MORTIS" E DOAÇÃO DE BENS E		
1112.52.0.1.00	IMPOSTO SOBRE TRANSMISSÃO "CAUSA MORTIS" E DOAÇÃO DE BENS E	500 999	CF. ART. 156 I e CTM LEI Nº 241 DE 05/09/1997.
1112.53.0.0.00	IMPOSTOS SOBRE TRANSMISSÃO "INTER VIVOS" DE BENS IMÓVEIS E D		
1112.53.0.1.00	IMPOSTOS SOBRE TRANSMISSÃO "INTER VIVOS" DE BENS IMÓVEIS E D	500 999	CF. ART. 156 I e CTM LEI Nº 241 DE 05/09/1997.
1112.53.0.2.00	IMPOSTOS SOBRE TRANSMISSÃO "INTER VIVOS" DE BENS IMÓVEIS E D	500 999	CF. ART. 156 I e CTM LEI Nº 241 DE 05/09/1997.
1113.00.0.0.00	IMPOSTOS SOBRE A RENDA E PROVENTOS DE QUALQUER NATUREZA		
1113.01.0.0.00	IMPOSTO SOBRE A RENDA DE PESSOA FÍSICA - IRPF		
1113.01.0.1.00	IMPOSTO SOBRE A RENDA DE PESSOA FÍSICA - IRPF - PRINCIPAL	500 999	CF ART. 158, I.
1113.02.0.0.00	IMPOSTO SOBRE A RENDA DE PESSOA JURÍDICA - IRPJ - LÍQUIDA DE		
1113.02.0.1.00	IMPOSTO SOBRE A RENDA DE PESSOA JURÍDICA - IRPJ - LÍQUIDA DE	500 999	CF ART. 158, I.
1113.03.0.0.00	IMPOSTO SOBRE A RENDA - RETIDO NA FONTE		
1113.03.1.0.00	IMPOSTO SOBRE A RENDA - RETIDO NA FONTE - TRABALHO		
1113.03.1.1.00	IMPOSTO SOBRE A RENDA - RETIDO NA FONTE - TRABALHO - PRINCIP	500 999	CF ART. 158, I.
1113.03.1.2.00	IMPOSTO SOBRE A RENDA - RETIDO NA FONTE - TRABALHO - MULTAS	500 999	CF ART. 158, I.
1114.00.0.0.00	IMPOSTOS SOBRE A PRODUÇÃO E CIRCULAÇÃO DE MERCADORIAS E SERV		
1114.51.0.0.00	IMPOSTOS SOBRE SERVIÇOS		
1114.51.1.0.00	IMPOSTO SOBRE SERVIÇOS DE QUALQUER NATUREZA - ISSQN		
1114.51.1.1.00	IMPOSTO SOBRE SERVIÇOS DE QUALQUER NATUREZA - ISSQN - PRINCI	500 999	CF. ART. 156 III e CTM LEI Nº 241 DE 05/09/1997.
1114.51.1.2.00	IMPOSTO SOBRE SERVIÇOS DE QUALQUER NATUREZA - ISSQN - MULTAS	500 999	CF. ART. 156 III e CTM LEI Nº 241 DE 05/09/1997.
1119.00.0.0.00	OUTROS IMPOSTOS		
1119.99.0.0.00	OUTROS IMPOSTOS		



PREFEITURA MUNICIPAL DE LAGOA ALEGRE
 PRAÇA RAUL DA SILVA COSTA - CNPJ:41522327/0001-00

Orçamento Programa - Exercício de 2022

LEGISLAÇÃO DA RECEITA

(Inc. III, § 1º, Art. 2º)

Quadro 11

Page 2

Lei: , Data:

Código	Discriminação	Fonte	Legislacao
1119.99.0.1.00	OUTROS IMPOSTOS - PRINCIPAL	500 999	CF. ART. 156 e CTM LEI Nº 241 DE 05/09/1997.
1120.00.0.0.00	TAXAS		
1121.00.0.0.00	TAXAS PELO EXERCÍCIO DO PODER DE POLÍCIA		
1121.01.0.0.00	TAXAS DE INSPEÇÃO, CONTROLE E FISCALIZAÇÃO		
1121.01.0.1.00	TAXAS DE INSPEÇÃO, CONTROLE E FISCALIZAÇÃO - PRINCIPAL	500 999	CTM LEI Nº 241 DE 05/09/1997 E ALTERAÇÕES. Constituição Federal - Art. 145 II;
1121.02.0.0.00	TAXAS DE FISCALIZAÇÃO DAS TELECOMUNICAÇÕES		
1121.02.1.0.00	TAXA DE FISCALIZAÇÃO DE INSTALAÇÃO - TFI - NÃO PROVENIENTE D		
1121.02.1.1.00	TAXA DE FISCALIZAÇÃO DE INSTALAÇÃO - TFI - NÃO PROVENIENTE D	500 999	CTM LEI Nº 241 DE 05/09/1997 E ALTERAÇÕES. Constituição Federal - Art. 145 II;
1121.02.2.0.00	TAXA DE FISCALIZAÇÃO DE FUNCIONAMENTO - TFF - NÃO PROVENIENT		
1121.02.2.1.00	TAXA DE FISCALIZAÇÃO DE FUNCIONAMENTO - TFF - NÃO PROVENIENT	500 999	CTM LEI Nº 241 DE 05/09/1997 E ALTERAÇÕES. Constituição Federal - Art. 145 II;
1121.04.0.0.00	TAXA DE CONTROLE E FISCALIZAÇÃO AMBIENTAL		
1121.04.0.1.00	TAXA DE CONTROLE E FISCALIZAÇÃO AMBIENTAL - PRINCIPAL	500 999	CTM LEI Nº 241 DE 05/09/1997 E ALTERAÇÕES. Constituição Federal - Art. 145 II;
1121.50.0.0.00	TAXA DE FISCALIZAÇÃO DE VIGILÂNCIA SANITÁRIA		
1121.50.0.1.00	TAXA DE FISCALIZAÇÃO DE VIGILÂNCIA SANITÁRIA - PRINCIPAL	500 999	CTM LEI Nº 241 DE 05/09/1997 E ALTERAÇÕES. Constituição Federal - Art. 145 II;
1122.00.0.0.00	TAXAS PELA PRESTAÇÃO DE SERVIÇOS		
1122.01.0.0.00	TAXAS PELA PRESTAÇÃO DE SERVIÇOS EM GERAL		
1122.01.0.1.00	TAXAS PELA PRESTAÇÃO DE SERVIÇOS EM GERAL - PRINCIPAL	500 999	CTM LEI Nº 241 DE 05/09/1997 E ALTERAÇÕES. Constituição Federal - Art. 145 II;
1122.01.0.2.00	TAXAS PELA PRESTAÇÃO DE SERVIÇOS EM GERAL - MULTAS E JUROS D	500 999	CTM LEI Nº 241 DE 05/09/1997 E ALTERAÇÕES. Constituição Federal - Art. 145 II;
1122.02.0.0.00	EMOLUMENTOS E CUSTAS JUDICIAIS		
1122.02.0.1.00	EMOLUMENTOS E CUSTAS JUDICIAIS - PRINCIPAL	500 999	CTM LEI Nº 241 DE 05/09/1997 E ALTERAÇÕES. Constituição Federal - Art. 145 II;
1130.00.0.0.00	CONTRIBUIÇÃO DE MELHORIA		
1131.00.0.0.00	CONTRIBUIÇÃO DE MELHORIA		
1131.99.0.0.00	OUTRAS CONTRIBUIÇÕES DE MELHORIA	500 999	



PREFEITURA MUNICIPAL DE LAGOA ALEGRE
PRAÇA RAUL DA SILVA COSTA - CNPJ:41522327/0001-00

Orçamento Programa - Exercício de 2022

LEGISLAÇÃO DA RECEITA
(Inc. III, § 1º, Art.2º)

Quadro 11

Page 3

Lei: , Data:

Codigo	Discriminação	Fonte	Legislacao
1131.99.0.1.00	OUTRAS CONTRIBUIÇÕES DE MELHORIA - PRINCIPAL		CTM LEI Nº 241 DE 05/09/1997 E ALTERAÇÕES. Constituição Federal - Art. 145 II;
1200.00.0.0.00	CONTRIBUIÇÕES		
1210.00.0.0.00	CONTRIBUIÇÕES SOCIAIS		
1215.00.0.0.00	CONTRIBUIÇÕES PARA REGIMES PRÓPRIOS DE PREVIDÊNCIA E SISTEM		
1215.01.0.0.00	CONTRIBUIÇÃO DO SERVIDOR CIVIL		
1215.01.1.0.00	CONTRIBUIÇÃO DO SERVIDOR CIVIL ATIVO		
1215.01.1.1.00	CONTRIBUIÇÃO DO SERVIDOR CIVIL ATIVO - PRINCIPAL	800 550	LEI MUNICIPAL Nº 177 DE 15 DE ABRIL DE 2005.
1215.01.1.2.00	CONTRIBUIÇÃO DO SERVIDOR CIVIL ATIVO - MULTAS E JUROS DE MOR	800 550	LEI MUNICIPAL Nº 177 DE 15 DE ABRIL DE 2005.
1215.03.0.0.00	CONTRIBUIÇÃO DO SERVIDOR CIVIL - PARCELAMENTOS		
1215.03.0.1.00	CONTRIBUIÇÃO DO SERVIDOR CIVIL - PARCELAMENTOS - PRINCIPAL	800 550	LEI MUNICIPAL Nº 177 DE 15 DE ABRIL DE 2005.
1240.00.0.0.00	CONTRIBUIÇÃO PARA O CUSTEIO DO SERVIÇO DE ILUMINAÇÃO PÚBLICA		
1241.00.0.0.00	CONTRIBUIÇÃO PARA O CUSTEIO DO SERVIÇO DE ILUMINAÇÃO PÚBLICA		
1241.50.0.0.00	CONTRIBUIÇÃO PARA O CUSTEIO DO SERVIÇO DE ILUMINAÇÃO PÚBLICA		
1241.50.0.1.00	CONTRIBUIÇÃO PARA O CUSTEIO DO SERVIÇO DE ILUMINAÇÃO PÚBLICA	751 999	LEI MUNICIPAL Nº 353 DE 26 DE DEZEMBRO DE 2018.
1300.00.0.0.00	RECEITA PATRIMONIAL		
1310.00.0.0.00	EXPLORAÇÃO DO PATRIMÔNIO IMOBILIÁRIO DO ESTADO		
1311.00.0.0.00	EXPLORAÇÃO DO PATRIMÔNIO IMOBILIÁRIO DO ESTADO		
1311.01.0.0.00	ALUGUÉIS, ARRENDAMENTOS, FOROS, LAUDÉMIOS, TARIFAS DE OCUPAÇ		
1311.01.1.0.00	ALUGUÉIS E ARRENDAMENTOS		
1311.01.1.1.00	ALUGUÉIS E ARRENDAMENTOS - PRINCIPAL	500 999	CTM LEI Nº 241 DE 05/09/1997 E ALTERAÇÕES.
1311.01.2.0.00	FOROS, LAUDÉMIOS E TARIFAS DE OCUPAÇÃO		
1311.01.2.1.00	FOROS, LAUDÉMIOS E TARIFAS DE OCUPAÇÃO - PRINCIPAL	500 999	CTM LEI Nº 241 DE 05/09/1997 E ALTERAÇÕES.
1311.02.0.0.00	CONCESSÃO, PERMISSÃO, AUTORIZAÇÃO OU CESSÃO DO DIREITO DE US		
1311.02.0.1.00	CONCESSÃO, PERMISSÃO, AUTORIZAÇÃO OU CESSÃO DO DIREITO DE US	500 999	CTM LEI Nº 241 DE 05/09/1997 E ALTERAÇÕES.
1311.99.0.0.00	OUTRAS RECEITAS IMOBILIÁRIAS		
1311.99.0.1.00	OUTRAS RECEITAS IMOBILIÁRIAS - PRINCIPAL	500 999	CTM LEI Nº 241 DE 05/09/1997 E ALTERAÇÕES.
1320.00.0.0.00	VALORES MOBILIÁRIOS		
1321.00.0.0.00	JUROS E CORREÇÕES MONETÁRIAS		



PREFEITURA MUNICIPAL DE LAGOA ALEGRE
PRAÇA RAUL DA SILVA COSTA - CNPJ:41522327/0001-00

Orçamento Programa - Exercício de 2022

LEGISLAÇÃO DA RECEITA
(Inc. III, § 1º, Art.2º)

Quadro 11

Page 4

Lei: , Data:

Codigo	Discriminação	Fonte	Legislacao
1321.01.0.0.00	REMUNERAÇÃO DE DEPÓSITOS BANCÁRIOS		
1321.01.0.1.01	REMUNERAÇÃO DE DEPÓSITOS BANCÁRIOS - TESOURO/ADM	500 999	LEI FEDERAL Nº 4.320, DE 17 DE MARÇO DE 1964.
1321.01.0.1.02	REMUNERAÇÃO DE DEPÓSITOS BANCÁRIOS - TESOURO/FMS	500 300	LEI FEDERAL Nº 4.320, DE 17 DE MARÇO DE 1964.
1321.01.0.1.03	REMUNERAÇÃO DE DEPÓSITOS BANCÁRIOS - TESOURO/FMAS	500 999	LEI FEDERAL Nº 4.320, DE 17 DE MARÇO DE 1964.
1321.01.0.1.04	REMUNERAÇÃO DE DEPÓSITOS BANCÁRIOS - CONVENIOS/UNIÃO	700 999	LEI FEDERAL Nº 4.320, DE 17 DE MARÇO DE 1964.
1321.01.0.1.05	REMUNERAÇÃO DE DEPÓSITOS BANCÁRIOS - CONVENIOS/ESTADO	701 999	LEI FEDERAL Nº 4.320, DE 17 DE MARÇO DE 1964.
1321.01.0.1.06	REMUNERAÇÃO DE DEPÓSITOS BANCÁRIOS - CONVENIOS/ MIN.EDUCAÇÃO	570 999	LEI FEDERAL Nº 4.320, DE 17 DE MARÇO DE 1964.
1321.01.0.1.07	REMUNERAÇÃO DE DEPÓSITOS BANCÁRIOS - CONVENIOS/ EST.EDUCAÇÃO	571 999	LEI FEDERAL Nº 4.320, DE 17 DE MARÇO DE 1964.
1321.01.0.1.08	REMUNERAÇÃO DE DEPÓSITOS BANCÁRIOS - QSE	550 999	LEI FEDERAL Nº 4.320, DE 17 DE MARÇO DE 1964.
1321.01.0.1.09	REMUNERAÇÃO DE DEPÓSITOS BANCÁRIOS - PDDE	551 999	LEI FEDERAL Nº 4.320, DE 17 DE MARÇO DE 1964.
1321.01.0.1.10	REMUNERAÇÃO DE DEPÓSITOS BANCÁRIOS - MERENDA	552 999	LEI FEDERAL Nº 4.320, DE 17 DE MARÇO DE 1964.
1321.01.0.1.11	REMUNERAÇÃO DE DEPÓSITOS BANCÁRIOS - PNAT	553 999	LEI FEDERAL Nº 4.320, DE 17 DE MARÇO DE 1964.
1321.01.0.1.12	REMUNERAÇÃO DE DEPÓSITOS BANCÁRIOS - OUTROS FNDE	569 999	LEI FEDERAL Nº 4.320, DE 17 DE MARÇO DE 1964.
1321.01.0.1.13	REMUNERAÇÃO DE DEPÓSITOS BANCÁRIOS - SAÚDE/CUSTEIO	600 999	LEI FEDERAL Nº 4.320, DE 17 DE MARÇO DE 1964.
1321.01.0.1.14	REMUNERAÇÃO DE DEPÓSITOS BANCÁRIOS - SAÚDE/CONVÊNIO	631 999	LEI FEDERAL Nº 4.320, DE 17 DE MARÇO DE 1964.
1321.01.0.1.15	REMUNERAÇÃO DE DEPÓSITOS BANCÁRIOS - SAÚDE/COF. ESTADUAL	621 999	LEI FEDERAL Nº 4.320, DE 17 DE MARÇO DE 1964.
1321.01.0.1.16	REMUNERAÇÃO DE DEPÓSITOS BANCÁRIOS - CIDE	750 999	LEI FEDERAL Nº 4.320, DE 17 DE MARÇO DE 1964.
1321.01.0.1.17	REMUNERAÇÃO DE DEPÓSITOS BANCÁRIOS - FEP/ROYALTIES	704 999	LEI FEDERAL Nº 4.320, DE 17 DE MARÇO DE 1964.
1321.01.0.1.18	REMUNERAÇÃO DE DEPÓSITOS BANCÁRIOS - FMAS/REP. FEDERAL	660 999	LEI FEDERAL Nº 4.320, DE 17 DE MARÇO DE 1964.
1321.01.0.1.19	REMUNERAÇÃO DE DEPÓSITOS BANCÁRIOS - FNAS/REP. ESTADUAL	661 999	LEI FEDERAL Nº 4.320, DE 17 DE MARÇO DE 1964.
1321.01.0.1.20	REMUNERAÇÃO DE DEPÓSITOS BANCÁRIOS - SAÚDE/EMENDA INDIVIDUAL	600 999	LEI FEDERAL Nº 4.320, DE 17 DE MARÇO DE 1964.
1321.01.0.1.21	REMUNERAÇÃO DE DEPÓSITOS BANCÁRIOS - SAÚDE/EMENDA RELAT/BANC	600 999	LEI FEDERAL Nº 4.320, DE 17 DE MARÇO DE 1964.
1321.01.0.1.22	REMUNERAÇÃO DE DEPÓSITOS BANCÁRIOS - FUNDEB/TRANSF. RECURSOS	540 230	LEI FEDERAL Nº 14.113/2020.
1321.01.0.1.23	REMUNERAÇÃO DE DEPÓSITOS BANCÁRIOS - FUNDEB/VAAT	542 230	LEI FEDERAL Nº 14.113/2020.

PREFEITURA MUNIC. DE LAGOA ALEGRE
 PRAÇA RAUL DA SILVA COSTA - CNPJ:41522327/0001-00

Orçamento Programa - Exercício de 2022

LEGISLAÇÃO DA RECEITA

(Inc. III, § 1º, Art.2º)

Quadro 11

Page 5

Lei: , Data:

Código	Discriminação	Fonte	Legislacao
1321.01.0.1.24	REMUNERAÇÃO DE DEPÓSITOS BANCÁRIOS - FUNDEB/VAAF	541 230	LEI FEDERAL Nº 14.113/2020.
1321.01.0.1.25	REMUNERAÇÃO DE DEPÓSITOS BANCÁRIOS - HOSPITAL/CONV. ESTADUAL	621 999	LEI FEDERAL Nº 4.320, DE 17 DE MARÇO DE 1964.
1321.04.0.0.00	REMUNERAÇÃO DOS RECURSOS DO REGIME PRÓPRIO DE PREVIDÊNCIA SO		
1321.04.0.1.00	REMUNERAÇÃO DOS RECURSOS DO REGIME PRÓPRIO DE PREVIDÊNCIA SO	800 550	LEI MUNICIPAL Nº 177 DE 15 DE ABRIL DE 2005.
1329.00.0.0.00	OUTROS VALORES MOBILIÁRIOS		
1329.99.0.0.00	OUTROS VALORES MOBILIÁRIOS		
1329.99.0.1.00	OUTROS VALORES MOBILIÁRIOS - PRINCIPAL	500 999	LEI FEDERAL Nº 4.320, DE 17 DE MARÇO DE 1964.
1329.99.0.1.00	OUTROS VALORES MOBILIÁRIOS - PRINCIPAL	800 550	LEI FEDERAL Nº 4.320, DE 17 DE MARÇO DE 1964.
1390.00.0.0.00	DEMAIS RECEITAS PATRIMONIAIS		
1399.00.0.0.00	OUTRAS RECEITAS PATRIMONIAIS		
1399.99.0.0.00	OUTRAS RECEITAS PATRIMONIAIS		
1399.99.0.1.00	OUTRAS RECEITAS PATRIMONIAIS - PRINCIPAL	500 999	LEI FEDERAL Nº 4.320, DE 17 DE MARÇO DE 1964.
1600.00.0.0.00	RECEITA DE SERVIÇOS		
1610.00.0.0.00	SERVIÇOS ADMINISTRATIVOS E COMERCIAIS GERAIS		
1611.00.0.0.00	SERVIÇOS ADMINISTRATIVOS E COMERCIAIS GERAIS		
1611.01.0.0.00	SERVIÇOS ADMINISTRATIVOS E COMERCIAIS GERAIS		
1611.01.0.1.00	SERVIÇOS ADMINISTRATIVOS E COMERCIAIS GERAIS - PRINCIPAL	500 999	LEI FEDERAL Nº 4.320, DE 17 DE MARÇO DE 1964.
1611.02.0.0.00	INSCRIÇÃO EM CONCURSOS E PROCESSOS SELETIVOS		
1611.02.0.1.00	INSCRIÇÃO EM CONCURSOS E PROCESSOS SELETIVOS - PRINCIPAL	500 999	LEI FEDERAL Nº 4.320, DE 17 DE MARÇO DE 1964.
1611.03.0.0.00	SERVIÇOS DE REGISTRO, CERTIFICAÇÃO E FISCALIZAÇÃO		
1611.03.0.1.00	SERVIÇOS DE REGISTRO, CERTIFICAÇÃO E FISCALIZAÇÃO - PRINCIPA	500 999	LEI FEDERAL Nº 4.320, DE 17 DE MARÇO DE 1964.
1690.00.0.0.00	OUTROS SERVIÇOS		
1699.00.0.0.00	OUTROS SERVIÇOS		
1699.99.0.0.00	OUTROS SERVIÇOS		
1699.99.0.1.00	OUTROS SERVIÇOS - PRINCIPAL	500 999	LEI FEDERAL Nº 4.320, DE 17 DE MARÇO DE 1964.
1700.00.0.0.00	TRANSFERÊNCIAS CORRENTES		
1710.00.0.0.00	TRANSFERÊNCIAS DA UNIÃO E DE SUAS ENTIDADES		
1711.00.0.0.00	TRANSFERÊNCIAS DECORRENTES DE PARTICIPAÇÃO NA RECEITA DA UNI		

PREFEITURA MUNIC. DE LAGOA ALEGRE
 PRAÇA RAUL DA SILVA COSTA - CNPJ:41522327/0001-00

Orçamento Programa - Exercício de 2022

LEGISLAÇÃO DA RECEITA

(Inc. III, § 1º, Art.2º)

Quadro 11

Page 6

Lei: , Data:

Código	Discriminação	Fonte	Legislacao
1711.51.0.0.00	COTA-PARTE DO FUNDO DE PARTICIPAÇÃO DOS MUNICÍPIOS - FPM		
1711.51.1.0.00	COTA-PARTE DO FUNDO DE PARTICIPAÇÃO DOS MUNICÍPIOS - COTA ME		
1711.51.1.1.00	COTA-PARTE DO FUNDO DE PARTICIPAÇÃO DOS MUNICÍPIOS - COTA ME	500 999	ART. 159 I, B DA CF 1988.
1711.51.2.0.00	COTA-PARTE DO FUNDO DE PARTICIPAÇÃO DO MUNICÍPIOS - 1% COTA		
1711.51.2.1.00	COTA-PARTE DO FUNDO DE PARTICIPAÇÃO DO MUNICÍPIOS - 1% COTA	500 999	ART. 159 I, B DA CF 1988.
1711.51.3.0.00	COTA-PARTE DO FUNDO DE PARTICIPAÇÃO DOS MUNICÍPIOS - 1% COTA		
1711.51.3.1.00	COTA-PARTE DO FUNDO DE PARTICIPAÇÃO DOS MUNICÍPIOS - 1% COTA	500 999	ART. 159 I, B DA CF 1988.
1711.52.0.0.00	COTA-PARTE DO IMPOSTO SOBRE A PROPRIEDADE TERRITORIAL RURAL		
1711.52.0.1.00	COTA-PARTE DO IMPOSTO SOBRE A PROPRIEDADE TERRITORIAL RURAL	500 999	ART. 159 I, B DA CF 1988.
1712.00.0.0.00	TRANSFERÊNCIAS DAS COMPENSAÇÕES FINANCEIRAS PELA EXPLORAÇÃO		
1712.50.0.0.00	COTA-PARTE DA COMPENSAÇÃO FINANCEIRA PELA EXPLORAÇÃO DE RECU		
1712.50.0.1.00	COTA-PARTE DA COMPENSAÇÃO FINANCEIRA PELA EXPLORAÇÃO DE RECU	709 999	LEI FEDERAL Nº 13.540, DE 18 DE DEZEMBRO DE 2017.
1712.51.0.0.00	COTA-PARTE DA COMPENSAÇÃO FINANCEIRA PELA EXPLORAÇÃO DE RECU		
1712.51.0.1.00	COTA-PARTE DA COMPENSAÇÃO FINANCEIRA PELA EXPLORAÇÃO DE RECU	708 999	LEI FEDERAL Nº 13.540, DE 18 DE DEZEMBRO DE 2017.
1712.52.0.0.00	COTA-PARTE DA COMPENSAÇÃO FINANCEIRA PELA PRODUÇÃO DE PETRÓL		
1712.52.4.0.00	COTA-PARTE DO FUNDO ESPECIAL DO PETRÓLEO - FEP		
1712.52.4.1.00	COTA-PARTE DO FUNDO ESPECIAL DO PETRÓLEO - FEP - PRINCIPAL	704 999	LEI Nº 12.734/2012.
1712.99.0.0.00	OUTRAS TRANSFERÊNCIAS DECORRENTES DE COMPENSAÇÃO FINANCEIRA		
1712.99.0.1.00	OUTRAS TRANSFERÊNCIAS DECORRENTES DE COMPENSAÇÃO FINANCEIRA	704 999	LEI FEDERAL Nº 13.540, DE 18 DE DEZEMBRO DE 2017.
1713.00.0.0.00	TRANSFERÊNCIAS DE RECURSOS DO SISTEMA ÚNICO DE SAÚDE - SUS		
1713.50.0.0.00	TRANSFERÊNCIAS DE RECURSOS DO SISTEMA ÚNICO DE SAÚDE - SUS -		
1713.50.1.0.00	TRANSFERÊNCIAS DE RECURSOS DO BLOCO DE MANUTENÇÃO DAS AÇÕES		
1713.50.1.1.01	TRANSF. DE RECURSOS FNS - INCENTIVO PARA AÇÕES ESTRATÉGICAS	600 999	LEI Nº 8.142, DE 28 DE DEZEMBRO DE 1990.
1713.50.1.1.02	TRANSF. DE RECURSOS FNS-INCENTIVO FINANC DA APS - DESEMPENHO	600 999	LEI Nº 8.142, DE 28 DE DEZEMBRO DE 1990.
1713.50.1.1.03	TRANSF. DE REC. FNS-INCENT. FINANC DA APS - CAPIT. PONDERADA	600 999	LEI Nº 8.142, DE 28 DE DEZEMBRO DE 1990.



PREFEITURA MUNIC. DE LAGOA ALEGRE
PRAÇA RAUL DA SILVA COSTA - CNPJ:41522327/0001-00

Orçamento Programa - Exercício de 2022

LEGISLAÇÃO DA RECEITA
(Inc. III, § 1º, Art.2º)

Quadro 11

Page 7

Lei: , Data:

Codigo	Discriminação	Fonte	Legislacao
1713.50.1.1.04	TRANSFERÊNCIAS DE RECURSOS FNS - AGENTE COMUNITÁRIO DE SAÚDE	600 999	LEI Nº 8.142, DE 28 DE DEZEMBRO DE 1990.
1713.50.1.1.05	TRANSF. DE RECURSOS FNS - PROGRAMA DE INFORMATIZAÇÃO DA APS	600 999	LEI Nº 8.142, DE 28 DE DEZEMBRO DE 1990.
1713.50.1.1.06	TRANSF. DE REC. FNS - IMPLM. DE POLITICAS PARA REDE CEGONHA	600 999	LEI Nº 8.142, DE 28 DE DEZEMBRO DE 1990.
1713.50.1.1.07	TRANSF. DE RECURSOS DO FNS - CORONAVIRUS (COVID-19) - SAPS	602 999	LEI Nº 8.142, DE 28 DE DEZEMBRO DE 1990.
1713.50.1.1.08	INCREM. TEMP. CUSTEIO DO SERV. DE ATENÇÃO BÁSICA-EME. INDIVI	600 999	LEI Nº 8.142, DE 28 DE DEZEMBRO DE 1990.
1713.50.1.1.09	INCREM. TEMP. CUST. DO SERV. DE ATENÇÃO BÁSICA-EME. REL/BANC	600 999	LEI Nº 8.142, DE 28 DE DEZEMBRO DE 1990.
1713.50.1.1.10	TRANSFERÊNCIAS DE RECURSOS DO FNS - OUTRAS	600 999	LEI Nº 8.142, DE 28 DE DEZEMBRO DE 1990.
1713.50.3.0.00	TRANSFERÊNCIAS DE RECURSOS DO BLOCO DE MANUTENÇÃO DAS AÇÕES		
1713.50.3.1.00	TRANSFERÊNCIAS DE RECURSOS DO BLOCO DE MANUTENÇÃO DAS AÇÕES	600 999	LEI Nº 8.142, DE 28 DE DEZEMBRO DE 1990.
1713.50.4.0.00	TRANSFERÊNCIAS DE RECURSOS DO BLOCO DE MANUTENÇÃO DAS AÇÕES		
1713.50.4.1.00	TRANSFERÊNCIAS DE RECURSOS DO BLOCO DE MANUTENÇÃO DAS AÇÕES	600 999	LEI Nº 8.142, DE 28 DE DEZEMBRO DE 1990.
1713.50.5.0.00	TRANSFERÊNCIAS DE RECURSOS DO BLOCO DE MANUTENÇÃO DAS AÇÕES		
1713.50.5.1.00	TRANSFERÊNCIAS DE RECURSOS DO BLOCO DE MANUTENÇÃO DAS AÇÕES	600 999	LEI Nº 8.142, DE 28 DE DEZEMBRO DE 1990.
1713.51.0.0.00	TRANSFERÊNCIAS DE RECURSOS DO SISTEMA ÚNICO DE SAÚDE - SUS -		
1713.51.1.0.00	TRANSFERÊNCIAS DE RECURSOS DO BLOCO DE ESTRUTURAÇÃO DA REDE		
1713.51.1.1.00	TRANSFERÊNCIAS DE RECURSOS DO BLOCO DE ESTRUTURAÇÃO DA REDE	601 999	LEI Nº 8.142, DE 28 DE DEZEMBRO DE 1990.
1714.00.0.0.00	TRANSFERÊNCIAS DE RECURSOS DO FUNDO NACIONAL DO DESENVOLVIME		
1714.50.0.0.00	TRANSFERÊNCIAS DO SALÁRIO-EDUCAÇÃO		
1714.50.0.1.00	TRANSFERÊNCIAS DO SALÁRIO-EDUCAÇÃO - PRINCIPAL	550 999	ARTIGO 212, § 5º E 6º, DA CONSTITUIÇÃO FEDERAL.
1714.51.0.0.00	TRANSFERÊNCIAS DIRETAS DO FNDE REFERENTES AO PROGRAMA DINHEI		
1714.51.0.1.00	TRANSFERÊNCIAS DIRETAS DO FNDE REFERENTES AO PROGRAMA DINHEI	551 999	RESOLUÇÃO Nº 04 DE 17 DE MARÇO DE 2009.
1714.52.0.0.00	TRANSFERÊNCIAS REFERENTES AO PROGRAMA NACIONAL DE ALIMENTAÇÃ		
1714.52.0.1.00	TRANSFERÊNCIAS REFERENTES AO PROGRAMA NACIONAL DE ALIMENTAÇÃ	552 999	RESOLUÇÃO CD/FNDE Nº 38 DE 23 DE AGOSTO DE 2004.
1714.53.0.0.00	TRANSFERÊNCIAS REFERENTES AO PROGRAMA NACIONAL DE APOIO AO T		
1714.53.0.1.00	TRANSFERÊNCIAS REFERENTES AO PROGRAMA NACIONAL DE APOIO AO T	553 999	RESOLUÇÃO CD/FNDE Nº 38 DE 23 DE AGOSTO DE 2004.



PREFEITURA MUNIC. DE LAGOA ALEGRE
PRAÇA RAUL DA SILVA COSTA - CNPJ:41522327/0001-00

Orçamento Programa - Exercício de 2022

LEGISLAÇÃO DA RECEITA
(Inc. III, § 1º, Art.2º)

Quadro 11

Page 8

Lei: , Data:

Codigo	Discriminação	Fonte	Legislacao
1714.99.0.0.00	OUTRAS TRANSFERÊNCIAS DIRETAS DO FUNDO NACIONAL DO DESENVOLV		
1714.99.0.1.00	OUTRAS TRANSFERÊNCIAS DIRETAS DO FUNDO NACIONAL DO DESENVOLV	569 999	RESOLUÇÕES DO FNDE.
1715.00.0.0.00	TRANSFERÊNCIAS DE RECURSOS DE COMPLEMENTAÇÃO DA UNIÃO AO FUN		
1715.50.0.0.00	TRANSFERÊNCIAS DE RECURSOS DE COMPLEMENTAÇÃO DA UNIÃO AO FUN		
1715.50.0.1.00	TRANSFERÊNCIAS DE RECURSOS DE COMPLEMENTAÇÃO DA UNIÃO AO FUN	542 230	LEI Nº 11.494, DE 20 DE JUNHO DE 2007.
1715.51.0.0.00	TRANSFERÊNCIAS DE RECURSOS DE COMPLEMENTAÇÃO DA UNIÃO AO FUN		
1715.51.0.1.00	TRANSFERÊNCIAS DE RECURSOS DE COMPLEMENTAÇÃO DA UNIÃO AO FUN	541 230	LEI Nº 11.494, DE 20 DE JUNHO DE 2007.
1716.00.0.0.00	TRANSFERÊNCIAS DE RECURSOS DO FUNDO NACIONAL DE ASSISTÊNCIA		
1716.50.0.0.00	TRANSFERÊNCIAS DE RECURSOS DO FUNDO NACIONAL DE ASSISTÊNCIA		
1716.50.0.1.01	TRANSFERÊNCIAS DE RECURSOS DO FNAS - PSB	660 999	LEI Nº 9.604, DE 05 DE FEVEREIRO DE 1998.
1716.50.0.1.02	TRANSFERÊNCIAS DE RECURSOS DO FNAS - IGDBF	660 999	LEI Nº 9.604, DE 05 DE FEVEREIRO DE 1998.
1716.50.0.1.03	TRANSFERÊNCIAS DE RECURSOS DO FNAS - IGD SUAS	660 999	LEI Nº 9.604, DE 05 DE FEVEREIRO DE 1998.
1716.50.0.1.04	TRANSFERÊNCIAS DE RECURSOS DO FNAS - CRIANÇA FELIZ	660 999	LEI Nº 9.604, DE 05 DE FEVEREIRO DE 1998.
1716.50.0.1.05	TRANSFERÊNCIAS DE RECURSOS DO FNAS - COVID	660 999	LEI Nº 9.604, DE 05 DE FEVEREIRO DE 1998.
1716.50.0.1.06	TRANSFERÊNCIAS DE RECURSOS DO FNAS - OUTRAS FNAS	660 999	LEI Nº 9.604, DE 05 DE FEVEREIRO DE 1998.
1717.00.0.0.00	TRANSFERÊNCIAS DE CONVÊNIO DA UNIÃO E DE SUAS ENTIDADES		
1717.51.0.0.00	TRANSFERÊNCIAS DE CONVÊNIO DA UNIÃO DESTINADAS A PROGRAMAS		
1717.51.0.1.00	TRANSFERÊNCIAS DE CONVÊNIO DA UNIÃO DESTINADAS A PROGRAMAS	570 999	LEI Nº 9.604, DE 05 DE FEVEREIRO DE 1998.
1717.52.0.0.00	TRANSFERÊNCIAS DE CONVÊNIO DA UNIÃO DESTINADAS A PROGRAMAS		
1717.52.0.1.00	TRANSFERÊNCIAS DE CONVÊNIO DA UNIÃO DESTINADAS A PROGRAMAS	665 999	LEI Nº 9.604, DE 05 DE FEVEREIRO DE 1998.
1719.00.0.0.00	OUTRAS TRANSFERÊNCIAS DE RECURSOS DA UNIÃO E DE SUAS ENTIDAD		
1719.51.0.0.00	TRANSFERÊNCIAS FINANCEIRAS DO ICMS - DESONERAÇÃO - L.C. Nº 8		
1719.51.0.1.00	TRANSFERÊNCIAS FINANCEIRAS DO ICMS - DESONERAÇÃO - L.C. Nº 8	704 999	LEI COMPLEMENTAR Nº 87/96 (LEI KANDIR).
1719.58.0.0.00	TRANSFERÊNCIA OBRIGATÓRIA DECORRENTE DA LEI COMPLEMENTAR Nº		
1719.58.0.1.00	TRANSFERÊNCIA OBRIGATÓRIA DECORRENTE DA LEI COMPLEMENTAR Nº	704 999	LEI COMPLEMENTAR Nº 176/2020.
1719.99.0.0.00	OUTRAS TRANSFERÊNCIAS DE RECURSOS DA UNIÃO E DE SUAS ENTIDAD		
1719.99.0.1.00	OUTRAS TRANSFERÊNCIAS DE RECURSOS DA UNIÃO E DE SUAS ENTIDAD	500 999	LEI Nº 4.320/64, ART. 11§2º.



PREFEITURA MUNIC. DE LAGOA ALEGRE
 PRAÇA RAUL DA SILVA COSTA - CNPJ:41522327/0001-00

Orçamento Programa - Exercício de 2022

LEGISLAÇÃO DA RECEITA

(Inc. III, § 1º, Art.2º)

Quadro 11

Page 9

Lei: , Data:

Codigo	Discriminação	Fonte	Legislacao
1720.00.0.0.00	TRANSFERÊNCIAS DOS ESTADOS E DO DISTRITO FEDERAL E DE SUAS E		
1721.00.0.0.00	PARTICIPAÇÃO NA RECEITA DOS ESTADOS E DISTRITO FEDERAL		
1721.50.0.0.00	COTA-PARTE DO ICMS		
1721.50.0.1.00	COTA-PARTE DO ICMS - PRINCIPAL	500 999	ART. 158 IV DA CF 1988.
1721.51.0.0.00	COTA-PARTE DO IPVA		
1721.51.0.1.00	COTA-PARTE DO IPVA - PRINCIPAL	500 999	ART. 158 IV DA CF 1988.
1721.52.0.0.00	COTA-PARTE DO IPI - MUNICÍPIOS		
1721.52.0.1.00	COTA-PARTE DO IPI - MUNICÍPIOS - PRINCIPAL	500 999	ART. 158 IV DA CF 1988.
1721.53.0.0.00	COTA-PARTE DA CONTRIBUIÇÃO DE INTERVENÇÃO NO DOMÍNIO ECONÔMI		
1721.53.0.1.00	COTA-PARTE DA CONTRIBUIÇÃO DE INTERVENÇÃO NO DOMÍNIO ECONÔMI	750 999	CONSTITUIÇÃO FEDERAL - ART. 159, §4º. (EC Nº 42).
1724.00.0.0.00	TRANSFERÊNCIAS DE CONVÊNIO DOS ESTADOS E DF E DE SUAS ENTID		
1724.50.0.0.00	TRANSFERÊNCIAS DE CONVÊNIO DOS ESTADOS E DF PARA O SISTEMA		
1724.50.0.1.00	TRANSFERÊNCIAS DE CONVÊNIO DOS ESTADOS E DF PARA O SISTEMA	621 999	CONSTITUIÇÃO DO ESTADO DO PIAUÍ 05 DE OUTUBRO DE 1989.
1724.50.0.1.00	TRANSFERÊNCIAS DE CONVÊNIO DOS ESTADOS E DF PARA O SISTEMA	621 999	CONSTITUIÇÃO DO ESTADO DO PIAUÍ 05 DE OUTUBRO DE 1989.
1724.99.0.0.00	OUTRAS TRANSFERÊNCIAS DE CONVÊNIO DOS ESTADOS E DF E DE SUA		
1724.99.0.1.00	OUTRAS TRANSFERÊNCIAS DE CONVÊNIO DOS ESTADOS E DF E DE SUA	701 999	CONSTITUIÇÃO DO ESTADO DO PIAUÍ 05 DE OUTUBRO DE 1989.
1729.00.0.0.00	OUTRAS TRANSFERÊNCIAS DOS ESTADOS E DISTRITO FEDERAL		
1729.51.0.0.00	TRANSFERÊNCIAS DE ESTADOS DESTINADAS À ASSISTÊNCIA SOCIAL		
1729.51.0.1.00	TRANSFERÊNCIAS DE ESTADOS DESTINADAS À ASSISTÊNCIA SOCIAL -	661 999	LEI Nº 4.320/64, ART. 11§2º.
1729.52.0.0.00	TRANSFERÊNCIAS DE RECURSOS DESTINADOS A PROGRAMAS DE EDUCAÇÃO		
1729.52.0.1.00	TRANSFERÊNCIAS DE RECURSOS DESTINADOS A PROGRAMAS DE EDUCAÇÃO	571 999	LEI Nº 11.494, DE 20 DE JUNHO DE 2007.
1729.99.0.0.00	OUTRAS TRANSFERÊNCIAS DOS ESTADOS E DF		
1729.99.0.1.00	OUTRAS TRANSFERÊNCIAS DOS ESTADOS E DF - PRINCIPAL	500 999	CONSTITUIÇÃO DO ESTADO DO PIAUÍ 05 DE OUTUBRO DE 1989.
1750.00.0.0.00	TRANSFERÊNCIAS DE OUTRAS INSTITUIÇÕES PÚBLICAS		
1751.00.0.0.00	TRANSFERÊNCIAS DE RECURSOS DO FUNDO DE MANUTENÇÃO E DESENVOL		
1751.50.0.0.00	TRANSFERÊNCIAS DE RECURSOS DO FUNDO DE MANUTENÇÃO E DESENVOL		



PREFEITURA MUNIC. DE LAGOA ALEGRE
 PRAÇA RAUL DA SILVA COSTA - CNPJ:41522327/0001-00

Orçamento Programa - Exercício de 2022

LEGISLAÇÃO DA RECEITA

(Inc. III, § 1º, Art.2º)

Quadro 11

Page 10

Lei: , Data:

Codigo	Discriminação	Fonte	Legislacao
1751.50.0.1.00	TRANSFERÊNCIAS DE RECURSOS DO FUNDO DE MANUTENÇÃO E DESENVOL	540 230	LEI Nº 11.494, DE 20 DE JUNHO DE 2007.
1900.00.0.0.00	OUTRAS RECEITAS CORRENTES		
1920.00.0.0.00	INDENIZAÇÕES, RESTITUIÇÕES E RESSARCIMENTOS		
1921.00.0.0.00	INDENIZAÇÕES		
1921.99.0.0.00	OUTRAS INDENIZAÇÕES		
1921.99.0.1.00	OUTRAS INDENIZAÇÕES - PRINCIPAL	500 999	LEI FEDERAL Nº 4.320, DE 17 DE MARÇO DE 1964.
1922.00.0.0.00	RESTITUIÇÕES		
1922.99.0.0.00	OUTRAS RESTITUIÇÕES		
1922.99.0.1.00	OUTRAS RESTITUIÇÕES - PRINCIPAL	500 999	LEI FEDERAL Nº 4.320, DE 17 DE MARÇO DE 1964.
1990.00.0.0.00	DEMAIS RECEITAS CORRENTES		
1999.00.0.0.00	OUTRAS RECEITAS CORRENTES		
1999.03.0.0.00	COMPENSAÇÕES FINANCEIRAS ENTRE O REGIME GERAL E OS REGIMES P		
1999.03.0.1.00	COMPENSAÇÕES FINANCEIRAS ENTRE O REGIME GERAL E OS REGIMES P	800 550	LEI MUNICIPAL Nº 177 DE 15 DE ABRIL DE 2005.
1999.99.0.0.00	OUTRAS RECEITAS		
1999.99.3.0.00	OUTRAS RECEITAS NÃO ARRECADADAS E NÃO PROJETADAS PELA RFB -		
1999.99.3.1.00	OUTRAS RECEITAS NÃO ARRECADADAS E NÃO PROJETADAS PELA RFB -	500 999	LEI FEDERAL Nº 4.320, DE 17 DE MARÇO DE 1964.
2000.00.0.0.00	RECEITAS DE CAPITAL		
2100.00.0.0.00	OPERAÇÕES DE CRÉDITO		
2110.00.0.0.00	OPERAÇÕES DE CRÉDITO - MERCADO INTERNO		
2119.00.0.0.00	OUTRAS OPERAÇÕES DE CRÉDITO - MERCADO INTERNO		
2119.99.0.0.00	OUTRAS OPERAÇÕES DE CRÉDITO - MERCADO INTERNO		
2119.99.0.1.00	OUTRAS OPERAÇÕES DE CRÉDITO - MERCADO INTERNO - PRINCIPAL	754 999	LEI COMPLEMENTAR Nº 101, DE 04/05/2000 E ÀS RESOLUÇÕES DO SENADO FEDERAL (RSF) Nº 40 E 43, DE 2021.
2200.00.0.0.00	ALIENAÇÃO DE BENS		
2210.00.0.0.00	ALIENAÇÃO DE BENS MÓVEIS		
2213.00.0.0.00	ALIENAÇÃO DE BENS MÓVEIS E SEMOVENTES		
2213.01.0.0.00	ALIENAÇÃO DE BENS MÓVEIS E SEMOVENTES		
2213.01.0.1.00	ALIENAÇÃO DE BENS MÓVEIS E SEMOVENTES - PRINCIPAL	755 999	LEI FEDERAL Nº 4.320, DE 17 DE MARÇO DE 1964.



PREFEITURA MUNIC. DE LAGOA ALEGRE
PRAÇA RAUL DA SILVA COSTA - CNPJ:41522327/0001-00

Orçamento Programa - Exercício de 2022

LEGISLAÇÃO DA RECEITA

(Inc. III, § 1º, Art.2º)

Quadro 11

Page 11

Lei: , Data:

Codigo	Discriminação	Fonte	Legislacao
2220.00.0.0.00	ALIENAÇÃO DE BENS IMÓVEIS		
2221.00.0.0.00	ALIENAÇÃO DE BENS IMÓVEIS		
2221.01.0.0.00	ALIENAÇÃO DE BENS IMÓVEIS		
2221.01.0.1.00	ALIENAÇÃO DE BENS IMÓVEIS - PRINCIPAL	755 999	LEI FEDERAL Nº 4.320, DE 17 DE MARÇO DE 1964.
2400.00.0.0.00	TRANSFERÊNCIAS DE CAPITAL		
2410.00.0.0.00	TRANSFERÊNCIAS DA UNIÃO E DE SUAS ENTIDADES		
2411.00.0.0.00	TRANSFERÊNCIAS DE RECURSOS DO SISTEMA ÚNICO DE SAÚDE - SUS		
2411.50.0.0.00	TRANSFERÊNCIAS DE RECURSOS DO SISTEMA ÚNICO DE SAÚDE - SUS -		
2411.50.9.0.00	TRANSFERÊNCIAS DE RECURSOS DO BLOCO DE MANUTENÇÃO DAS AÇÕES		
2411.50.9.1.00	TRANSFERÊNCIAS DE RECURSOS DO BLOCO DE MANUTENÇÃO DAS AÇÕES	631 999	LEI Nº 4.320/64, ART. 11§2º.
2412.00.0.0.00	TRANSFERÊNCIAS DE RECURSOS DO FUNDO NACIONAL DO DESENVOLVIME		
2412.50.0.0.00	TRANSFERÊNCIAS DE RECURSOS DESTINADOS A PROGRAMAS DE EDUCAÇÃO		
2412.50.1.0.00	TRANSFERÊNCIAS PARA O PROGRAMA DE APOIO AO TRANSPORTE ESCOLA		
2412.50.1.1.00	TRANSFERÊNCIAS PARA O PROGRAMA DE APOIO AO TRANSPORTE ESCOLA	570 999	LEI Nº 4.320/64, ART. 11§2º.
2412.50.2.0.00	TRANSFERÊNCIAS PARA O PROGRAMA NACIONAL DE REESTRUTURAÇÃO E		
2412.50.2.1.00	TRANSFERÊNCIAS PARA O PROGRAMA NACIONAL DE REESTRUTURAÇÃO E	570 999	LEI Nº 4.320/64, ART. 11§2º.
2412.50.9.0.00	OUTRAS TRANSFERÊNCIAS DESTINADAS A PROGRAMAS DE EDUCAÇÃO		
2412.50.9.1.00	OUTRAS TRANSFERÊNCIAS DESTINADAS A PROGRAMAS DE EDUCAÇÃO - P	570 999	LEI Nº 4.320/64, ART. 11§2º.
2413.00.0.0.00	TRANSFERÊNCIAS DE RECURSOS DO FUNDO NACIONAL DE ASSISTÊNCIA		
2413.50.0.0.00	TRANSFERÊNCIAS DE RECURSOS DO FUNDO NACIONAL DE ASSISTÊNCIA		
2413.50.0.1.00	TRANSFERÊNCIAS DE RECURSOS DO FUNDO NACIONAL DE ASSISTÊNCIA	665 999	LEI Nº 4.320/64, ART. 11§2º.
2414.00.0.0.00	TRANSFERÊNCIAS DE CONVÊNIO DA UNIÃO E DE SUAS ENTIDADES		
2414.50.0.0.00	TRANSFERÊNCIAS DE CONVÊNIO DA UNIÃO PARA O SISTEMA ÚNICO DE		
2414.50.0.1.00	TRANSFERÊNCIAS DE CONVÊNIO DA UNIÃO PARA O SISTEMA ÚNICO DE	631 999	LEI Nº 4.320/64, ART. 11§2º.
2414.52.0.0.00	TRANSFERÊNCIAS DE CONVÊNIO DA UNIÃO DESTINADAS A PROGRAMAS		
2414.52.0.1.00	TRANSFERÊNCIAS DE CONVÊNIO DA UNIÃO DESTINADAS A PROGRAMAS	700 999	LEI Nº 4.320/64, ART. 11§2º.
2414.53.0.0.00	TRANSFERÊNCIAS DE CONVÊNIO DA UNIÃO DESTINADAS A PROGRAMAS		
2414.53.0.1.00	TRANSFERÊNCIAS DE CONVÊNIO DA UNIÃO DESTINADAS A PROGRAMAS	700 999	LEI Nº 4.320/64, ART. 11§2º.
2414.54.0.0.00	TRANSFERÊNCIAS DE CONVÊNIO DA UNIÃO DESTINADAS A PROGRAMAS		



PREFEITURA MUNIC. DE LAGOA ALEGRE
PRAÇA RAUL DA SILVA COSTA - CNPJ:41522327/0001-00

Orçamento Programa - Exercício de 2022

LEGISLAÇÃO DA RECEITA

(Inc. III, § 1º, Art.2º)

Quadro 11

Page 12

Lei: , Data:

Codigo	Discriminação	Fonte	Legislacao
2414.54.0.1.00	TRANSFERÊNCIAS DE CONVÊNIO DA UNIÃO DESTINADAS A PROGRAMAS	700 999	LEI Nº 4.320/64, ART. 11§2º.
2414.99.0.0.00	OUTRAS TRANSFERÊNCIAS DE CONVÊNIO DA UNIÃO E DE SUAS ENTIDA		
2414.99.0.1.00	OUTRAS TRANSFERÊNCIAS DE CONVÊNIO DA UNIÃO E DE SUAS ENTIDA	700 999	LEI Nº 4.320/64, ART. 11§2º.
2420.00.0.0.00	TRANSFERÊNCIAS DOS ESTADOS E DO DISTRITO FEDERAL E DE SUAS E		
2422.00.0.0.00	TRANSFERÊNCIAS DE CONVÊNIO DOS ESTADOS E DF E DE SUAS ENTID		
2422.50.0.0.00	TRANSFERÊNCIAS DE CONVÊNIO DOS ESTADOS PARA O SISTEMA ÚNICO		
2422.50.0.1.00	TRANSFERÊNCIAS DE CONVÊNIO DOS ESTADOS PARA O SISTEMA ÚNICO	632 999	LEI Nº 4.320/64, ART. 11§2º.
2422.50.0.1.00	TRANSFERÊNCIAS DE CONVÊNIO DOS ESTADOS PARA O SISTEMA ÚNICO	632 999	LEI Nº 4.320/64, ART. 11§2º.
2422.51.0.0.00	TRANSFERÊNCIAS DE CONVÊNIO DOS ESTADOS DESTINADAS A PROGRAM		
2422.51.0.1.00	TRANSFERÊNCIAS DE CONVÊNIO DOS ESTADOS DESTINADAS A PROGRAM	571 999	LEI Nº 4.320/64, ART. 11§2º.
2422.52.0.0.00	TRANSFERÊNCIAS DE CONVÊNIO DOS ESTADOS DESTINADAS A PROGRAM		
2422.52.0.1.00	TRANSFERÊNCIAS DE CONVÊNIO DOS ESTADOS DESTINADAS A PROGRAM	701 999	LEI Nº 4.320/64, ART. 11§2º.
2422.53.0.0.00	TRANSFERÊNCIAS DE CONVÊNIO DOS ESTADOS DESTINADAS A PROGRAM		
2422.53.0.1.00	TRANSFERÊNCIAS DE CONVÊNIO DOS ESTADOS DESTINADAS A PROGRAM	701 999	LEI Nº 4.320/64, ART. 11§2º.
2422.54.0.0.00	TRANSFERÊNCIAS DE CONVÊNIO DOS ESTADOS DESTINADAS A PROGRAM		
2422.54.0.1.00	TRANSFERÊNCIAS DE CONVÊNIO DOS ESTADOS DESTINADAS A PROGRAM	701 999	LEI Nº 4.320/64, ART. 11§2º.
2422.99.0.0.00	OUTRAS TRANSFERÊNCIAS DE CONVÊNIO DOS ESTADOS E DF E DE SUA		
2422.99.0.1.00	OUTRAS TRANSFERÊNCIAS DE CONVÊNIO DOS ESTADOS E DF E DE SUA	701 999	LEI Nº 4.320/64, ART. 11§2º.
7000.00.0.0.00	RECEITAS CORRENTES		
7200.00.0.0.00	CONTRIBUIÇÕES		
7210.00.0.0.00	CONTRIBUIÇÕES SOCIAIS		
7215.00.0.0.00	CONTRIBUIÇÕES PARA REGIMES PRÓPRIOS DE PREVIDÊNCIA E SISTEM		
7215.02.0.0.00	CONTRIBUIÇÃO PATRONAL - SERVIDOR CIVIL		
7215.02.1.0.00	CONTRIBUIÇÃO PATRONAL - SERVIDOR CIVIL ATIVO		
7215.02.1.1.00	CONTRIBUIÇÃO PATRONAL - SERVIDOR CIVIL ATIVO - PRINCIPAL	802 999	LEI MUNICIPAL Nº 177 DE 15 DE ABRIL DE 2005.
7215.02.1.1.00	CONTRIBUIÇÃO PATRONAL - SERVIDOR CIVIL ATIVO - PRINCIPAL	800 550	LEI MUNICIPAL Nº 177 DE 15 DE ABRIL DE 2005.
7215.02.1.2.00	CONTRIBUIÇÃO PATRONAL - SERVIDOR CIVIL ATIVO - MULTAS E JURO	800 550	LEI MUNICIPAL Nº 177 DE 15 DE ABRIL DE 2005.
7215.51.0.0.00	CONTRIBUIÇÃO PATRONAL - PARCELAMENTOS		



PREFEITURA MUNIC. DE LAGOA ALEGRE
PRAÇA RAUL DA SILVA COSTA - CNPJ:41522327/0001-00

Orçamento Programa - Exercício de 2022

LEGISLAÇÃO DA RECEITA

(Inc. III, § 1º, Art.2º)

Quadro 11

Page 13

Lei: , Data:

Codigo	Discriminação	Fonte	Legislacao
7215.51.1.0.00	CONTRIBUIÇÃO PATRONAL - SERVIDOR CIVIL ATIVO - PARCELAMENTOS		
7215.51.1.1.00	CONTRIBUIÇÃO PATRONAL - SERVIDOR CIVIL ATIVO - PARCELAMENTOS	800 550	LEI MUNICIPAL Nº 177 DE 15 DE ABRIL DE 2005.
7900.00.0.0.00	OUTRAS RECEITAS CORRENTES		
7990.00.0.0.00	DEMAIS RECEITAS CORRENTES		
7999.00.0.0.00	OUTRAS RECEITAS CORRENTES		
7999.01.0.0.00	APORTES PERIÓDICOS PARA AMORTIZAÇÃO DE DÉFICIT ATUARIAL DO R		
7999.01.0.1.00	APORTES PERIÓDICOS PARA AMORTIZAÇÃO DE DÉFICIT ATUARIAL DO R	800 999	LEI MUNICIPAL Nº 177 DE 15 DE ABRIL DE 2005.
9000.00.0.0.00	(R) DEDUÇÕES DA RECEITA		
9500.00.0.0.00	(R) DEDUÇÕES DO FUNDEB		
9510.00.0.0.00	(R) DEDUÇÕES DO FUNDEB	500 999	LEI FEDERAL Nº 4.320, DE 17 DE MARÇO DE 1964.

CARLOS MAGNO FORTES MACHADO
PREFEITO MUNICIPAL
481.810.213-04

Ano XIX • Teresina (PI) - Sexta-Feira, 31 de Dezembro de 2021 • Edição IVCDLXXXII

Esta Edição **DIÁRIO OFICIAL DOS**

Foras do **MUNICÍPIOS** - CARLOS MAGNO FORTES MACHADO - 13/01/2022 14:45:16

Por: **LTDA:0798978100013** - JOSÉ GERARDO ALVES DE MELO GOMES - 13/01/2022 14:45:40

Por: **LTDA:0798978100013**

c=BR, st=PI, l=TERESINA, o=ICP-Brasil,
ou=Presencial, ou=34028316000103,
ou=Secretaria da Receita Federal do
Brasil - RFB, ou=ARCORREIOS, ou=RFB
e-CNPJ A1, cn=DIÁRIO OFICIAL DOS
MUNICÍPIOS LTDA:07989781000138
2021.12.31 12:08:29 -03'00'